

FEITO → 07/23

14/04/2023, 09:01

https://balcaoambiental.pjf.mg.gov.br/app/web/solicitacao/encaminhar?cod_balcao=00316/2023&data1=&data2=



Secretaria de Sustentabilidade em Meio Ambiente e Atividades Urbanas

* Luno

BALCÃO Nº: 00316/2023

DOCPJF Nº: ZEL 3.700/2023

DATA ENTRADA: 10/04/2023

DATA VISTORIA: 13/04/2023

NOME: TATIANA AGUIAR MONTINI

CPF/CNPJ

IDENTIDADE

TELEFONE

E-MAIL

0

montinitatiana9@gmail.com

RUA: RUA RIBEIRO DE ABREU

Nº: 589

BAIRRO: BAIRU

REGIÃO:

REFERÊNCIA/LOCAL:

PARECER TÉCNICO

Realizada vistoria em todas as árvores da rua Ribeiro de Abreu, estando descrito na tabela abaixo, as árvores, para as quais foi identificada necessidade de intervenção, e o autorizado.

Localização (Nº da residência próxima)	Espécie	Observado	Autorizado
Esquina com a rua Américo Lobo até o número 425	Magnólias	Árvores com diferentes sinais de infestação por erva-de-passarinho.	Poda para sanar a infestação observada e o conflito com as edificações e o trânsito de veículos e pedestres, <u>evitando retirar toda a massa verde da copa.</u>
425	Magnólia (ao lado do 415)	Infestação por erva-de-passarinho.	Poda drástica para sanar infestação.
425	Magnólia	Seca e morta.	Corte e plantio de uma muda de ipê-amarelo ou resedá.
445	2- Magnólia	Infestação por erva-de-passarinho.	Poda drástica para sanar infestação.
589	Magnólia	Parte da copa seca.	Poda drástica.
728	Morta	Seca e morta.	Corte e plantio de uma muda de resedá.

Cabe informar que, não foi observado sinal visual de risco iminente de queda em nenhuma árvore desta rua, exceto para as que tiveram o corte autorizado.

DEFERIMENTO: Deferido

JUSTIFICATIVA: MANUTENÇÃO DA ARBORIZAÇÃO URBANA

SERVIÇOS

REPOSIÇÕES

(Plantar ou doar mudas de espécies nativas adaptadas para o fim determinado, mais valor da vistoria (se for o caso))

EMCAMINHAR LAUDO PARA

DESTINO: EMPAV

ENCAMINHAMENTO: ENCAMINHADO À EMPAV VIA 1DOC.

- Lei nº 9896 de 16 de novembro de 2000 - Código Ambiental Municipal de Juiz de Fora, Capítulo II, Seção II de biodiversidade - Art. 17, 18, 19, 20, 21 e 22.
- Nas áreas particulares, os custos de corte, poda, compensação ou outros, de todo procedimento autorizado, será por conta do solicitante.
- DN-51/19 - COMDEMA.
- Autorização válida por 90 dias a contar da data da entrega.

Responsável pela vistoria:

Mariana Morena Pereira
Arquivo Administrativo nº 742/2023 Anexo: Laudos_Poda_e_Corte_Janeiro_2024.pdf (40/51)
CREA/MG 222.306

442/684

Laudo de Vistoria Técnica

Secretaria de Sustentabilidade em Meio Ambiente e Atividades Urbanas

BALCÃO Nº 01037/2023

DOCPJF Nº ZEL 10.718/202

DATA ENTRADA: 27/10/2023

DATA VISTORIA: 22/11/2023

1 DADOS DO SERVIÇO

TIPO DE ÁREA: PÚBLICA

TIPO DE SERVIÇO: *cate* ~~PODA DRÁSTICA~~

2 DADOS DO SOLICITANTE

NOME

VIVIANE GUEDES DE ALMEIDA

RUA

ESTRADA DOMINGOS HUNGARO

6100

CPF/CNPJ:

IDENTIDADE

TELEFONE

0

E-MAIL

BAIRRO

SALVATERRA

REFERÊNCIA/LOCAL

REGIÃO

DATA VISTORIA: 22/11/2023

DESCRIÇÃO DO LOCAL:

*Vistoria
Jorge Luiz
Equipe João
EXECUTADO
Dia. 23/01/2024
João
Nº*



Secretaria de Sustentabilidade em Meio Ambiente e Atividades Urbanas

BALÇÃO Nº: 00886/2021

DOCPJF Nº: ZELAD.14.520/2021

DATA ENTRADA: 13/09/2021

DATA VISTORIA: 07/10/2021

NOME: CAMARA MUNICIPAL DE JUIZ DE FORA

CPF/CNPJ

IDENTIDADE

TELEFONE

E-MAIL

0

RUA: RUA POETA DALTEMAR
LIMANº:
335BAIRRO: ENCOSTA DO
SOLREGIÃO:
NORTE

REFERÊNCIA/LOCAL:

PARECER TÉCNICO

Nespereira (também conhecida como ameixeira por algumas pessoas), cujo nome científico é *Eriobotrya japonica*, encontra-se posicionada na porção esquerda da calçada, no lado oposto ao número 350, desta rua Poeta Daltemar Lima, bairro Encosta do Sol.

Aparentemente, saudável. Em tempo: é uma espécie frutífera, servindo de alimento à avifauna.

O que se observa é a ausência de área livre de cimentação, ou seja, a calçada envolveu quase que totalmente o seu tronco — daí, o surgimento das trincas no piso — possivelmente, como uma resposta a essa injúria mecânica.

Portanto, indica-se a remoção das placas de cimento, deixando um espaço livre, arejado e com boa infiltração de água para o sistema radicular.

A Empav, Empresa de Municipal de Pavimentação e Urbanização, será acionada através deste Relatório, para que seja realizada uma poda de parte da copa que, talvez, esteja em conflito com a fiação aérea da via.

DEFERIMENTO: JUSTIFICATIVA: TALVEZ, UMA PODA PARA AMENIZAR POSSÍVEL

 Deferido

CONFLITO COM A FIAÇÃO AÉREA. AUSÊNCIA DE ÁREA DESPROVIDA DE CIMENTAÇÃO, AO REDOR DA BASE DO TRONCO, AO NÍVEL DA CALÇADA.

SERVIÇOS

1 Descrição: PODA SIMPLES

Qde: 1

Espécie: NESPEREIRA

28/09/2023, 14:53

*Na pl poder
pucino do quardo mim a pol*

Prefeitura de Juiz de Fora



Zeladoria 9.534/2023



Marcadores: **COM LAUDO | x** **PROGRAMAÇÃO Poda DE ARVORE | x**

Acompanhe via internet em <https://juizdefora.1doc.com.br/atendimento/> usando o código: 171.916.958.240.617.072

Isabela Erthal Zanon
isabelatrabalhofaculdade@gmail.com

Para
SESMAUR - SSAUR ...

*SMV
SERVIÇO EXECUTADO EM
26/10/24*

CC
SG - GADC - ZEL - Zeladoria

4 setores envolvidos
SG - GADC - ZEL SESMAUR - SSAUR ...

SESMAUR - SSAUR - DEAPREN - Depto. de Educação Ambiental e SESMAUR - DEAPRE... EMPAV - DTO -SDT...

Informe a Região em que ocorreu*: Centro

Finalidade*: Solicitação

Entrada*: Requerimento de vereador

Nome do vereador:

Número do Requerimento (Câmara):

27/09/2023 11:14

Poda de árvores de rua

Preço	Vencimento	Lembrete	Visibilidade
Resolver e Responder Atendimento	Daqui 29 dias — 27/10/2023	Não configurado	Todos

Data/hora 27/09/2023 11:12:00

Solicitação de poda de arvore em RUA FLORIANO PEIXOTO,ENTRE RUAS SANTO ANTONIO E RUA TIRADENTES - CENTRO.

Endereço: Juiz de Fora/MG.
Cidade: Juiz de Fora, Minas Gerais

Isabela Erthal Zanon
Receptionista

Quem já viu isso aqui? [Ver mais pessoas](#)

27/09/2023 11:14:22

E-mail para isabelatrabalhofaculdade@gmail.com

E-mail entregue

2 Despachos não lidos

REALIZADA!

08/07/2022 10:44

https://balcaoambiental.pjf.mg.gov.br/app/web/solicitacao/encaminhar?cod_balcao=00758/2022&data1=&data2=



Secretaria de Sustentabilidade em Meio Ambiente e Atividades Urbanas

BALCÃO Nº: 00758/2022

DOCPJF Nº: ZELAD.9.546/2022

DATA ENTRADA: 30/06/2022

DÁTA VISTORIA: 06/07/2022

NOME: DANIEL VIEIRA MENDES

CPF/CNPJ

IDENTIDADE

TELEFONE

E-MAIL

0

RUA: TRAVESSA MARQUES
SOBRINHO

Nº:
S/N

BAIRRO: JARDIM
GLÓRIA

REGIÃO:
CENTRO

REFERÊNCIA/LOCAL: PRAÇA TENENTE-AVIADOR MAURO MIRANDA VIEIRA

PARECER TÉCNICO

Vistoria realizada à Praça Tenente Aviador Mauro Miranda onde verificamos que a maioria das árvores do local apresentavam boas condições fitossanitárias e ausência de sinais visuais de risco iminente de queda.

Com base na DN-COMDEMA nº51/19, para prevenir possíveis acidentes e/ou danos materiais, autoriza-se os seguintes serviços:

1) **PODA SIMPLES** em Figueira (*Ficus sp*) com DAP em torno de 60cm e altura total aproximada de 12m, para **retirada dos inúmeros galhos secos**. Essa árvore aparentemente encontra-se em processo de secamento e morte, com a copa rala de coloração anormal e muitos galhos secos (figura 1).

2) **PODA SIMPLES** em uma Sibipiruna (*Cenostigma pluviosum*) com DAP em torno de 60cm e altura total aproximada de 10m, para retirada das pontas dos galhos voltados para os imóveis próximos (figura 2). **NÃO REALIZAR A PODA DRÁSTICA DESSA ÁRVORE.**



Secretaria de Sustentabilidade em Meio Ambiente e Atividades Urbanas

*Sessão Executiva
Setembro
Domingo*

BALCÃO Nº: 00415/2023

DOCPJF Nº: ZELAD.4.761/2023

DATA ENTRADA: 02/05/2023

DATA VISTORIA: 20/12/2023

NOME: TATIANA MONTINI

CPF/CNPJ

IDENTIDADE

TELEFONE

E-MAIL

0

RUA: RUA MARIANO PROCÓPIO - ATÉ
1199/1200Nº:
1025BAIRRO:
CENTROREGIÃO:
CENTRO

REFERÊNCIA/LOCAL:

PARECER TÉCNICO

Mais uma palmeira-jerivá (*Syagrus romanzoffiana*), situada sobre o passeio da rua Mariano Procópio, no bairro homônimo, perdera o vigor da folhagem. A literatura pertinente faz referência ao ataque de alguma praga.

No caso em questão, todas as folhas se apresentam demasiadamente secas e não há indícios de recuperação. Como referência, tem-se o número 1025.

Além dessa, há outra totalmente despida da folhagem, porém, localizada no lado oposto ao número 885.

Sendo assim, o presente Documento recomenda a supressão de ambas e, em seguida, o plantio de outra espécie de porte arbóreo nos mesmos locais, como forma de se manter a arborização do espaço (a calçada que margeia a unidade do Exército).



Secretaria de Sustentabilidade em Meio Ambiente e Atividades Urbanas

*Serviço executado
Serviço realizado
domingo*

BALCÃO Nº: 00035/2024

DOCPJF Nº: ZEL 12.925/2023

DATA ENTRADA: 03/01/2024

DATA VISTORIA: 24/01/2024

NOME: Isabela Erthal Zanon

CPF/CNPJ

IDENTIDADE

TELEFONE

E-MAIL

0

RUA: RUA ANTÔNIO DE PAULA MENDES

Nº: 410 BAIRRO: BANDEIRANTES REGIÃO:

REFERÊNCIA/LOCAL:

PARECER TÉCNICO

Fica autorizada a poda drástica dos exemplares de magnólias dispostos nas calçadas dos imóveis de números 410 até 770, exclusivamente para sanar infestação por erva-de-passarinho, retirando o mínimo de massa verde possível.

Cabe informar, que em vistoria, não foi verificado nenhum sinal visual de risco iminente de queda em nenhum destes vegetais.

DEFERIMENTO: Deferido JUSTIFICATIVA: MANUTENÇÃO DA ARBORIZAÇÃO URBANA

SERVIÇOS

1 Descrição: PODA DRÁSTICA

Qde: Espécie: MAGNÓLIA

REPOSIÇÕES

(Plantar ou doar mudas de espécies nativas adaptadas para o fim determinado, mais valor da vistoria (se for o caso))

1 Valor a Compensar: R\$ 0,00

Quantidade:

EMCAMINHAR LAUDO PARA

DESTINO:EMPAV

ENCAMINHAMENTO:ENCAMINHADO À EMPAV VIA 1DOC.



Memorando 45.086/2023



Marcadores: COM LAUDO | x PROGRAMAÇÃO PODA DE ÁRVORE | x

Responder apenas via 1Doc

Raquel G. SE - SSAPE - DIA...

Para EMPAV - DTO -SDT...

CC

7 setores envolvidos
SE - SSAPE - DIA... EMPAV - DTO -SDT...
SG - GADC - ZEL SESMAUR - SSAUR ...
SESMAUR - DEAPRE... SE EMPAV - GPRES

02/05/2023 09:57

*Guam
combinado
muni
maior*

Solicitação : Poda de árvore

Prezados(as),

solicitamos uma visita técnica para avaliação do jardim, bem como a possibilidade de corte de árvores dentro de nosso espaço, pois estão apresentando risco aos nossos alunos e funcionários.

Há um tempo atrás foi feita a avaliação e uma árvore foi condenada, porém devido ao período de pandemia, não foi possível a realização do serviço.

Atenciosamente,

Quem já visualizou? 2 ou mais pessoas

**Despacho 1-
45.086/2023**

04/05/2023 09:52

(Encaminhado)

Ana P.

EMPAV - DTO -SDT...

SG - GADC - ZEL ...

CC

Ana Carolina Costa Peixoto
Chefe de Departamento de Parques e Jardins

*Executado
26-1-2024*

Quem já visualizou? 2 ou mais pessoas

**Despacho 2-
45.086/2023**

02/06/2023 09:24

Prezados, bom dia!

*2 conta
1 Poda*



Memorando 45.086/2023



Marcadores: COM LAUDO | x PROGRAMAÇÃO PODA DE ÁRVORE | x

Responder apenas via 1Doc

Raquel G. SE - SSAPE - DIA...

Para EMPAV - DTO -SDT...

CC

7 setores envolvidos
SE - SSAPE - DIA... EMPAV - DTO -SDT...
SG - GADC - ZEL SESMAUR - SSAUR ...
SESMAUR - DEAPRE... SE EMPAV - GPRES

02/05/2023 09:57

(MANK 2 Lugares)
don
maria
25/01/23
recursos

Solicitação : Poda de árvore

Prezados(as),

solicitamos uma visita técnica para avaliação do jardim, bem como a possibilidade de corte de árvores dentro de nosso espaço, pois estão apresentando risco aos nossos alunos e funcionários.

Há um tempo atrás foi feita a avaliação e uma árvore foi condenada, porém devido ao período de pandemia, não foi possível a realização do serviço.

Atenciosamente,

Quem já visualizou? 2 ou mais pessoas

**Despacho 1-
45.086/2023**

04/05/2023 09:52

(Encaminhado)

Ana P.

EMPAV - DTO -SDT...

SG - GADC - ZEL ...

CC

Ana Carolina Costa Peixoto
Chefe de Departamento de Parques e Jardins

Quem já visualizou? 2 ou mais pessoas

**Despacho 2-
45.086/2023**

02/06/2023 09:24

Prezados, bom dia!

Zé MARIA (SMU) - Barreira do Trunfo

22/12/23, 10:53

balcaoambiental.pjf.mg.gov.br/app/web/solicitacao/encaminhar?cod_balcao=01469/2023&data1=&data2=



Secretaria de Sustentabilidade em Meio Ambiente e Atividades Urbanas

BALCÃO Nº: 01469/2023

DOCPJF Nº: 12.802/2023

DATA ENTRADA: 21/12/2023

DATA VISTORIA: 21/12/2023

NOME: HUGO FRANÇA

CPF/CNPJ

IDENTIDADE

TELEFONE

E-MAIL

0

RUA: ESTRADA DE DIAS TAVARES

Nº: S/N

BAIRRO: DIAS TAVARES

REGIÃO:

REFERÊNCIA/LOCAL:

PARECER TÉCNICO

O presente Documento indica a poda, ou, conforme a intensidade do conflito, a poda drástica de diversas árvores situadas em ambos os lados da estrada de ligação entre a rodovia federal BR-040 e o Porto Seco de Juiz de Fora, localizado em Dias Tavares, sendo denominada JFA-148, de acordo com a imagem a seguir.

Outro trecho que também deverá sofrer poda, encontra-se nas proximidades do trevo de acesso à BR-040, precisamente, no final da avenida Presidente Juscelino Kubitschek, bairro Barreira do Trunfo.

Esta intervenção tem como objetivo evitar o contato dos galhos e ramos de diversas espécies de porte arbóreo, ao longo dos dois trechos citados, com os veículos transportados por grandes veículos (do tipo "cegonheira"), haja vista a pista ser simples, de mão dupla e estreita.

Os elementos arbóreos a sofrerem as podas são representados por algumas exemplares nativos como angicos, jacarés e quaresmões; além de algumas espécies exóticas como eucaliptos, casuarinas e bambus.

*Service Executado
termino em 24 = 1 = 24
JMA*



Secretaria de Sustentabilidade em Meio Ambiente e Atividades Urbanas

BALCÃO Nº: 00064/2024

DOCPJF Nº: Memorando 2.078/2024

DATA ENTRADA: 08/01/2024

DATA VISTORIA: 08/01/2024

NOME: IGOR L.

CPF/CNPJ

IDENTIDADE

TELEFONE

E-MAIL

0

RUA: RUA MARIANO PROCÓPIO - ATÉ 1199/1200, Nº: 597 BAIRRO: CENTRO REGIÃO:

REFERÊNCIA/LOCAL:

PARECER TÉCNICO

Ao vistoriar, em 08/01/24, um trecho da rua Mariano Procópio, no bairro homônimo, compreendido entre a passagem de nível da linha férrea até o encontro com a rua Ewbank da Câmara, foi encontrada esta sequência de árvores (da esquerda para a direita) sobre a calçada:

- 1(um) ipê-rosa (*Handroanthus heptaphyllus*);
 - 1(um) ipê-rosa;
- 1(um) pau-formiga (*Triplaris americana*);
 - 1(um) ipê-rosa;
 - 1(um) ipê-rosa;
 - 1(um) ipê-rosa;
- 1(um) ipê-amarelo (*Handroanthus albus*);
 - 1(um) ipê-rosa;
 - 1(um) ipê-rosa;
 - 1(um) ipê-rosa;
 - 1(um) ipê-rosa;
 - 1(um) ipê-amarelo;
 - 1(um) ipê-rosa;
 - 1(um) ipê-rosa;
- 1(uma) sibipiruna (*Caesalpinia pluviosa*);
- 1(uma) goiabeira (*Psidium guajava*);

EXECUTADO
 08/01/2024
 UIR
 08/01/2024



Zeladoria 9.851/2021



Marcadores: **COM LAUDO** x **CADASTRADO PARA ATENDIMENTO** x

Acompanhe via internet em <https://juizdefora.1doc.com.br/atendimento/> usando o código: 395.716.656.882

N.º 03/01/21

Janaina de Paula Almeida

Para

GADC/PQeJD - GAD...

CC

6 setores envolvidos

SG - GADC - ZEL - Zeladoria

SG - GADC - ZEL

GADC/PQeJD

SESMAUR - ZEL

GADC/PQeJD - GADC - EMPAV/Parques e Jardins

SESMAUR - SSAUR ...

SESMAUR - DEAPRE...

EMPAV - DTO -SDT..

Informe a Região em que ocorreu*: Norte

Finalidade*: Solicitação

Entrada*:

Nome do vereador:

Número do Requerimento (Câmara):

20/07/2021 10:40

Poda de árvores de rua

Prazo	Vencimento	Lembrete	Visibilidade
Resolver e Responder Atendimento	Há 2 anos 9 dias — 20/12/2021	Não configurado	Todos

Data/hora : 20/07/2021 10:37:00

Prezados/as,

Encaminhamos, para conhecimento e providências cabíveis, a solicitação para corte das árvores localizadas na rotatória do bairro Milho Branco, pois para atravessar não é possível ver os carros, de nenhum dos lados.

Rua Ivan Batista de Oliveira - Milho Branco, perto do número 454.

Atenciosamente,

Lilian Passos de Freitas

secretaria d governo



Endereço: Rua Ivan Batista de Oliveira - Milho Branco, Juiz de Fora - MG, Brasil. CEP: 36083 / Cidade: Juiz de Fora, Minas Gerais

RELATÓRIO FOTOGRÁFICO

SERVIÇOS DE PODA DE ÁRVORE
 MÊS DE JANEIRO DE 2024

DIA 02/01/2024 (TURMAS JOÃO - FINALIZADO)

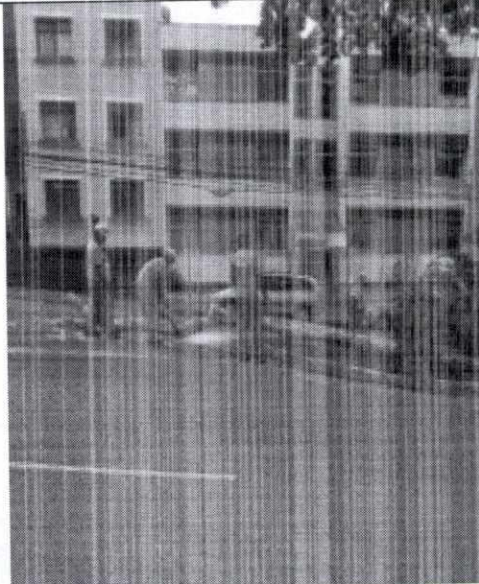
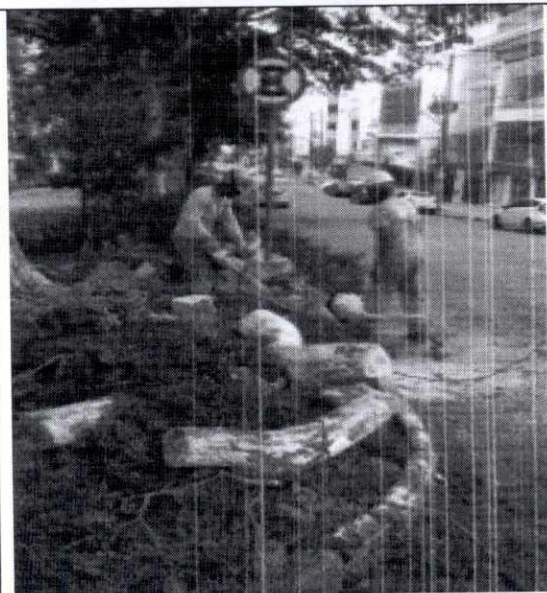

AV BARÃO DO RIO BRANCO
 BAIRRO: BOM PASTOR

AV BARÃO DO RIO BRANCO
 BAIRRO: BOM PASTOR

DIA 02/01/2024 (TURMAS JOÃO - FINALIZADO)

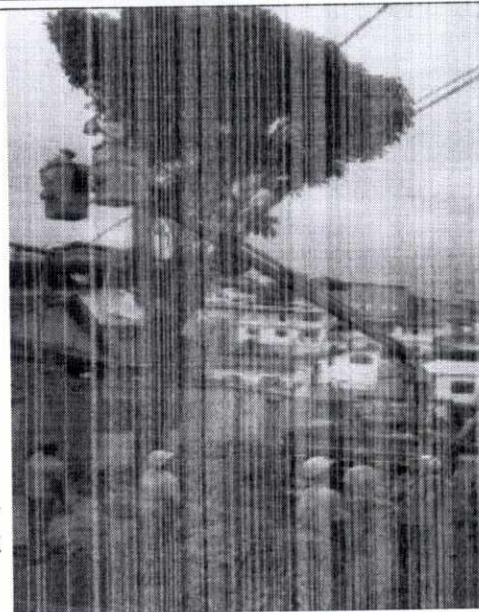
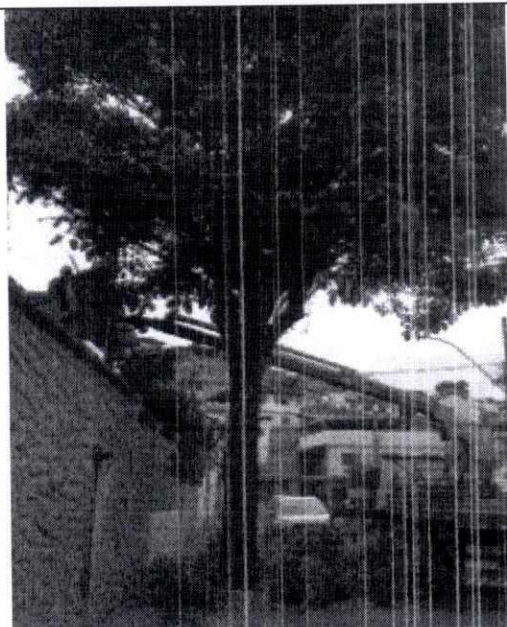

R. JOSÉ MAZOCOLI
 BAIRRO: LURDES

R. JOSÉ MAZOCOLI
 BAIRRO: LURDES

DIA 02/01/2024 (TURMAS GERSON - FINALIZADO)

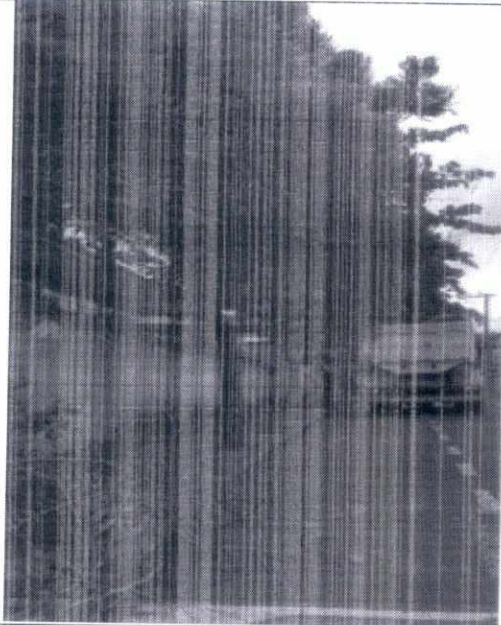

RUA JAIR GARCIA, NÚMERO 35

RUA JAIR GARCIA, NÚMERO 35

BAIRRO: NOSSA SENHORA DE LOUDES

BAIRRO: NOSSA SENHORA DE LOUDES

DIA 02/01/2024 (TURMAS GERSON - FINALIZADO)

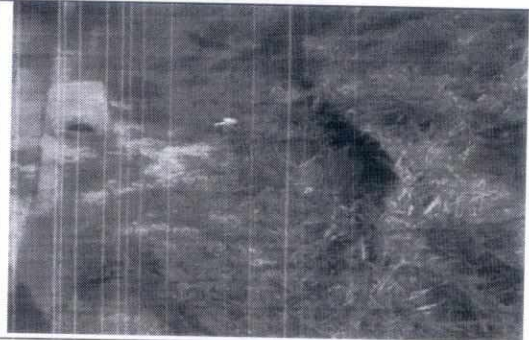
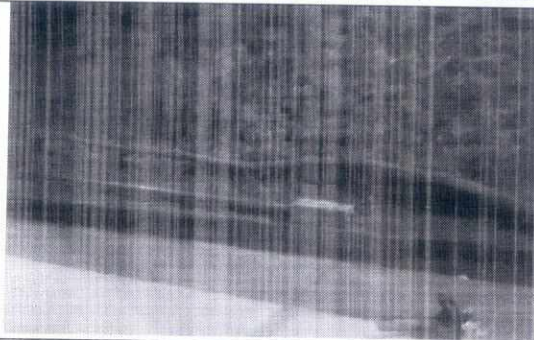

PRAÇA DO GRAMBERY

PRAÇA DO GRAMBERY

BAIRRO: GRAMBERY

BAIRRO: GRAMBERY

DIA 03/01/2024 (TURMAS JOÃO - PARALISADO)

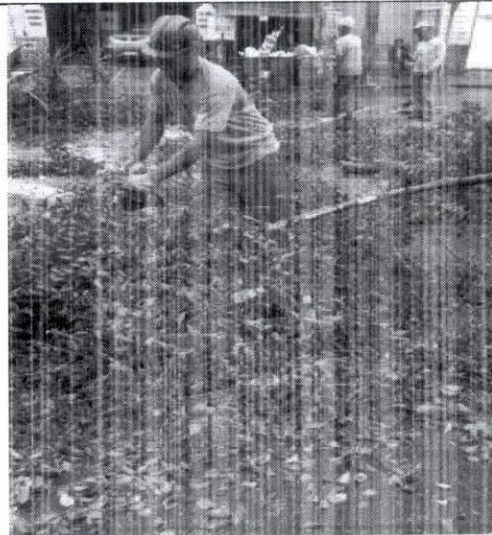
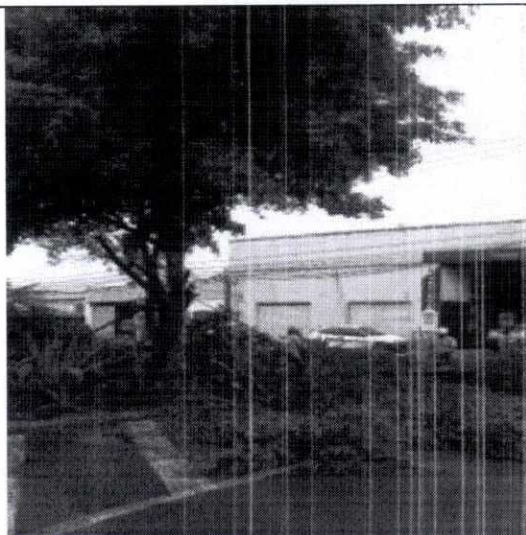

RUA IVAN BATISTA DE OLIVEIRA
 BAIRRO: MILHO BRANCO

RUA IVAN BATISTA DE OLIVEIRA
 BAIRRO: MILHO BRANCO

DIA 03/01/2024 (TURMAS JOÃO - FINALIZADO)

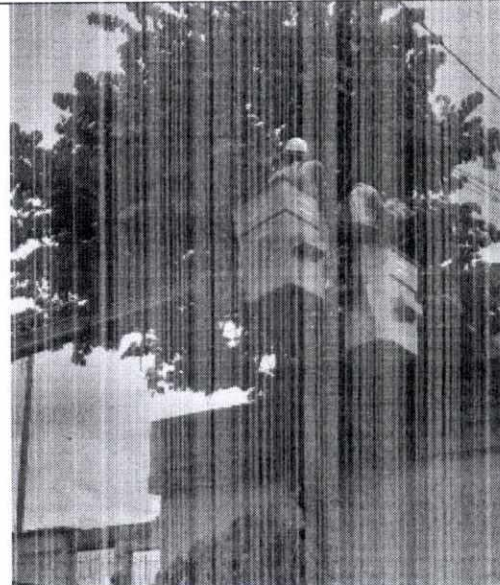

R. JOÃO SURERUS JÚNIOR E R.
 DILERMANDO CRUZ
 BAIRRO: NOSSA SRA. DE LOURDES

R. JOÃO SURERUS JÚNIOR
 BAIRRO: NOSSA SRA. DE LOURDES

DIA 03/01/2024 (TURMAS GERSON - FINALIZADO)

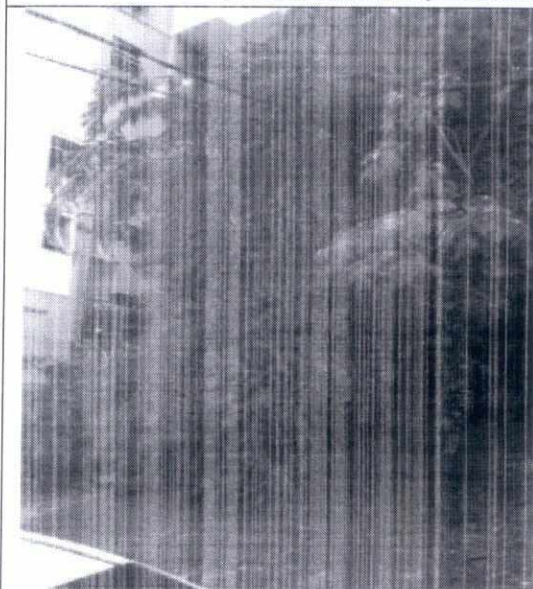

RUA DORARITE HÚNGARO DOS
 SANTOS N 49

RUA DORARITE HÚNGARO DOS
 SANTOS N 49

BAIRRO: VALE DO IPÊ

BAIRRO: VALE DO IPÊ

DIA 03/01/2024 (TURMAS GERSON - FINALIZADO)

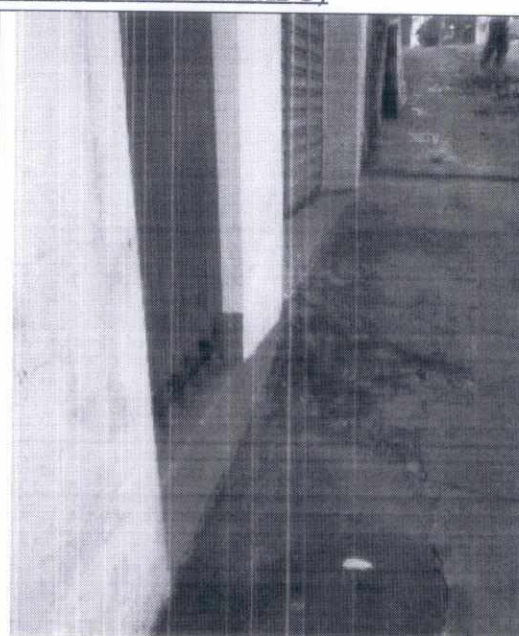

RUA ENGENHEIRO JOSÉ CARLOS DE
 MORAES SARMENTO N 485

RUA ENGENHEIRO JOSÉ CARLOS DE
 MORAES SARMENTO N 485

BAIRRO: SANTA CATARINA

BAIRRO: SANTA CATARINA

DIA 05 - 22/01/2024 (TURMAS JOÃO - FINALIZADO)

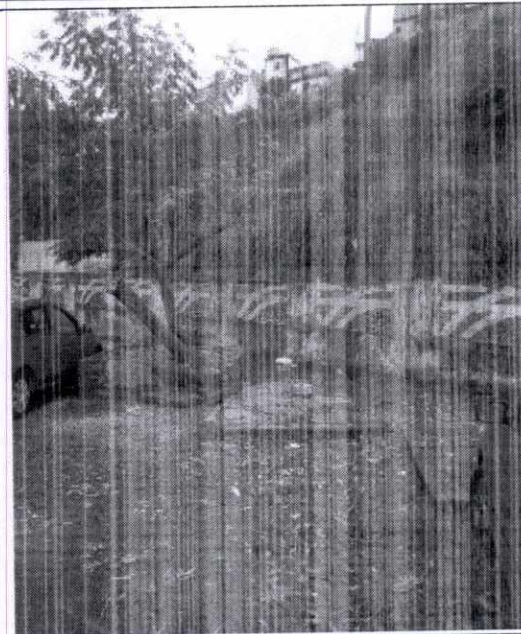
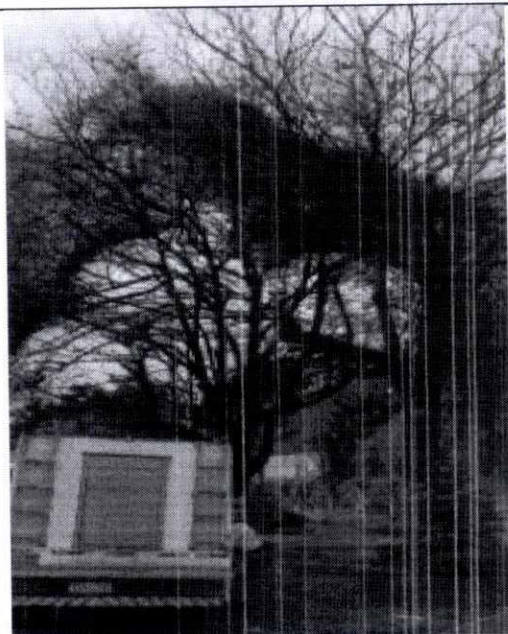

RUA MARIANO PROCÓPIO NÚMERO

RUA MARIANO PROCÓPIO NÚMERO

BAIRRO: MARIANO PROCÓPIO

BAIRRO: MARIANO PROCÓPIO

DIA 04/01/2024 (TURMAS GERSON - FINALIZADO)

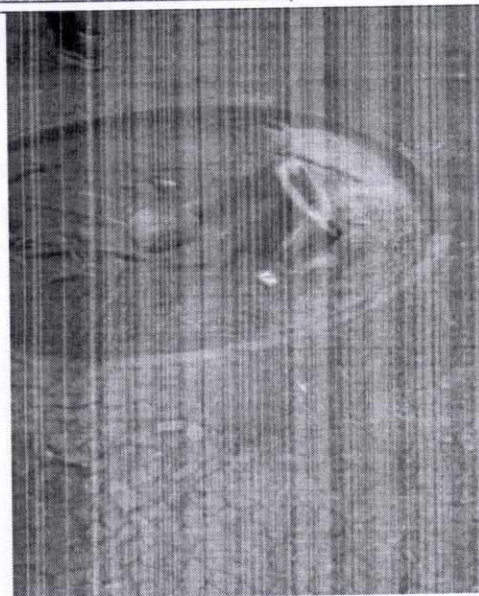
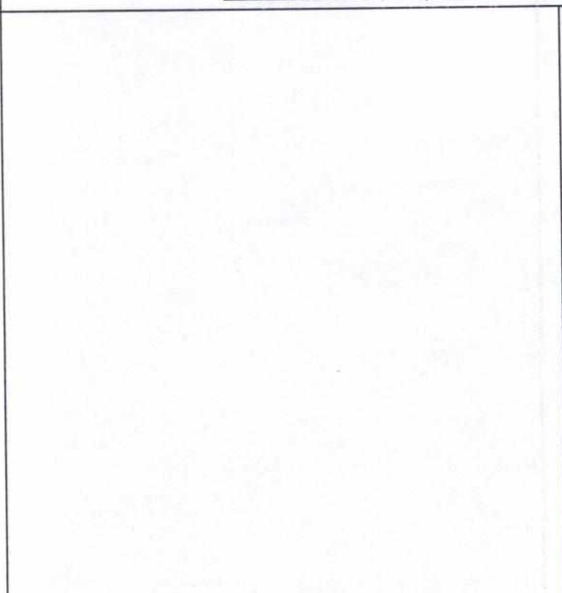

PARQUE HALFELD

PARQUE HALFELD

BAIRRO: CENTRO

BAIRRO: CENTRO

DIA 04/01/2024 (TURMAS GERSON - FINALIZADO)

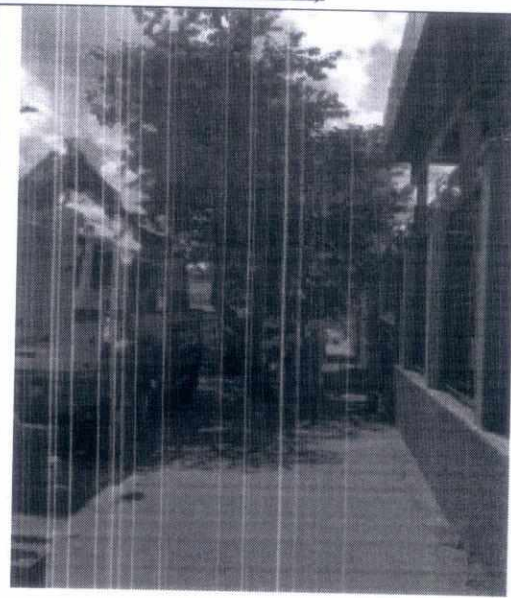

JOSEFINA TRISTÃO NÚMERO 111, 121
 BAIRRO: SANTA TEREZINHA

JOSEFINA TRISTÃO NÚMERO 111
 BAIRRO: SANTA TEREZINHA

DIA 05/01/2024 (TURMAS GERSON - FINALIZADO)

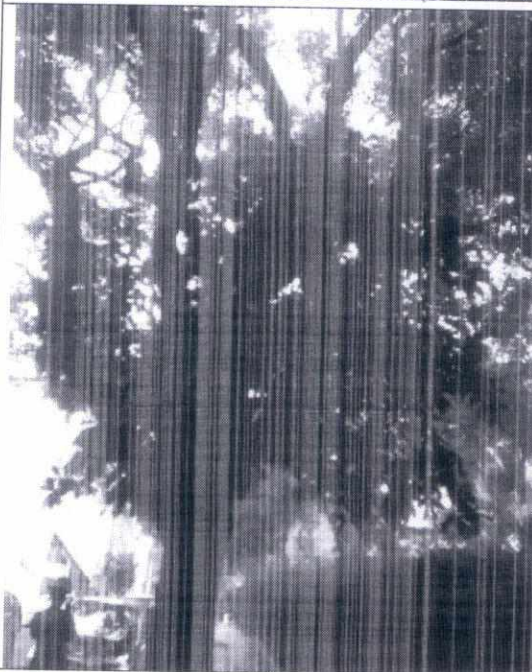

RUA HALFELD N 1031
 BAIRRO: CENTRO

RUA HALFELD N 1031
 BAIRRO: CENTRO

DIA 06 - 31/01/2024 (TURMAS ADILIO - FINALIZADO)

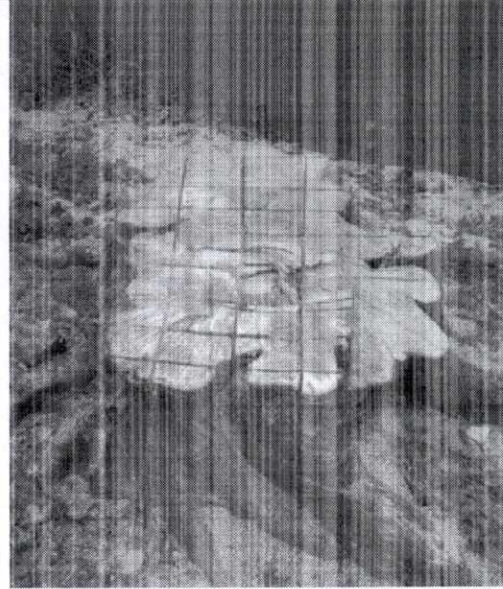
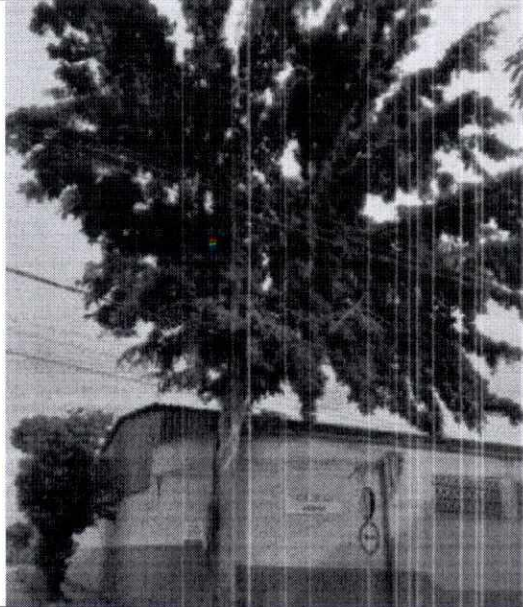

RUA CAROLINA FURTADO DUTRA, EM
 TODA RUA
 BAIRRO: NOVA ERA

RUA CAROLINA FURTADO DUTRA, EM
 TODA RUA
 BAIRRO: NOVA ERA

DIA 06/01/2024 (TURMAS ADILIO - FINALIZADO)

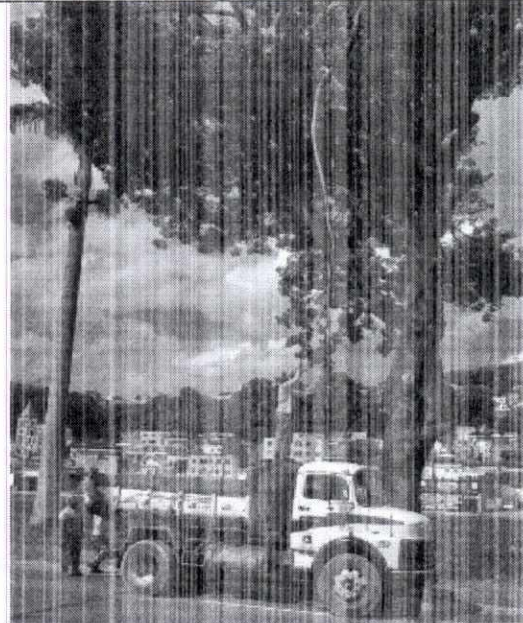
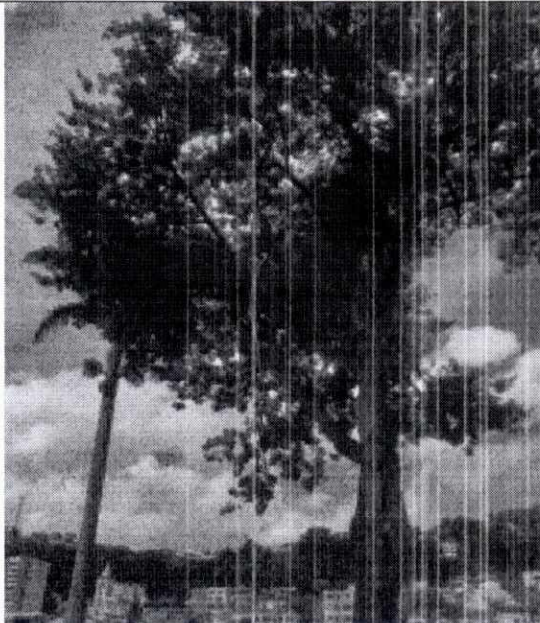

AVENIDA BRASIL
 BAIRRO: CENTRO

AVENIDA BRASIL
 BAIRRO: CENTRO

DIA 06/01/2024 (TURMAS ADILIO - FINALIZADO)

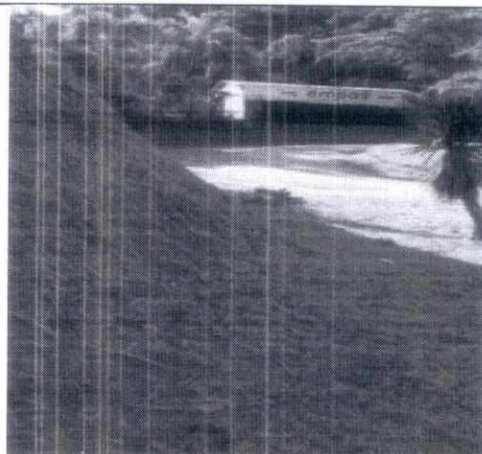

TREVO DA EMPAV
 BAIRRO: POÇO RICO

TREVO DA EMPAV
 BAIRRO: POÇO RICO

DIA 08/01/2024 (TURMAS JOÃO - INICIADO)



RUA CORONEL JARÔNIMO VIEIRA
 TAVARES
 BAIRRO: CHAPÉU D'UVAS



RUA CORONEL JARÔNIMO VIEIRA
 TAVARES
 BAIRRO: CHAPÉU D'UVAS

DIA 08/01/2024 (TURMAS GERSON - FINALIZADO)

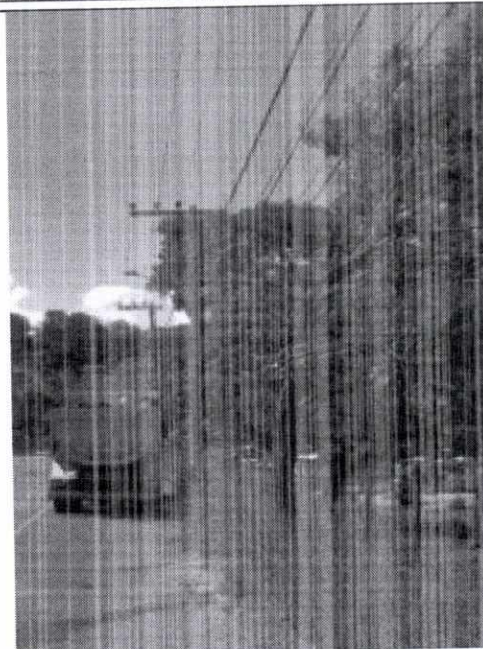
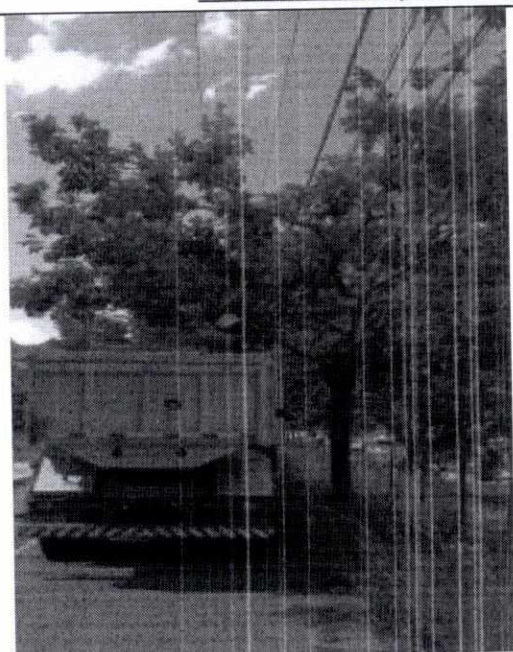

RUA HÉLIO FELLET N100

RUA HÉLIO FELLET N100

BAIRRO: RETIRO

BAIRRO: RETIRO

DIA 08/01/2024 (TURMAS GERSON - FINALIZADO)

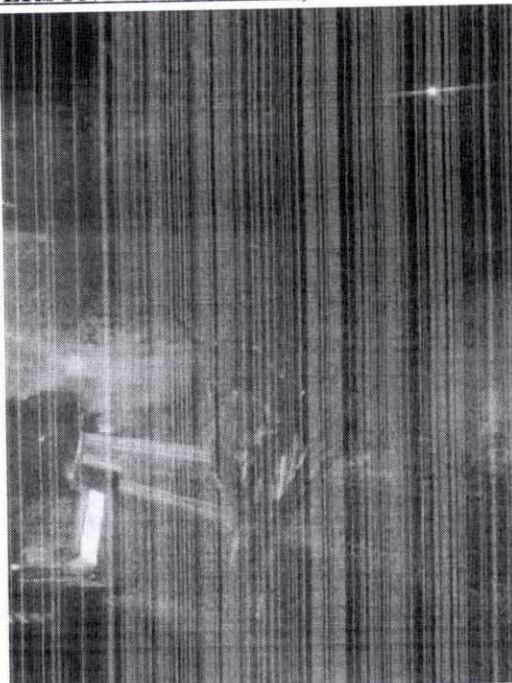
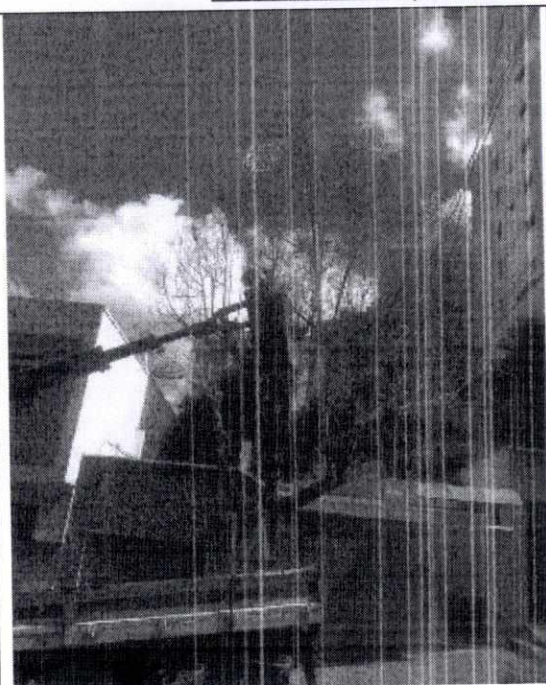

RUA MARECHAL FLORIANO PEIXOTO,
 N 919, 887, 771,823, 731, 649,637 (TODA
 EXTENSÃO)

RUA MARECHAL FLORIANO PEIXOTO,
 N 919, 887, 771,823, 731, 649,637 (TODA
 EXTENSÃO)

BAIRRO: CENTRO

BAIRRO: CENTRO

DIA 09/01/2024 (TURMAS GERSON - FINALIZADO)



PROFESSOR ERNESTO EVANGELISTA
 BAIRRO: COSTA CARVALHO

PROFESSOR ERNESTO EVANGELISTA
 BAIRRO: COSTA CARVALHO

DIA 09/01/2024 (TURMAS GERSON - FINALIZADO)

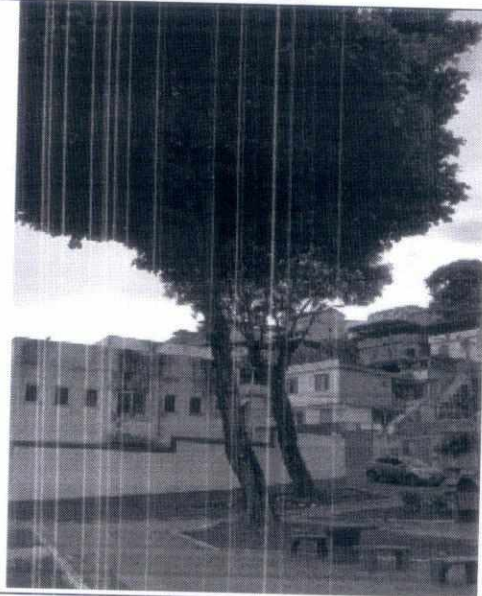

PRAÇA JOSÉ ALVES DE CARVALHO
 BAIRRO: NOSSA SENHORA APARECIDA

PRAÇA JOSÉ ALVES DE CARVALHO
 BAIRRO: NOSSA SENHORA APARECIDA

DIA 10/01/2024 (TURMAS GERSON - FINALIZADO)

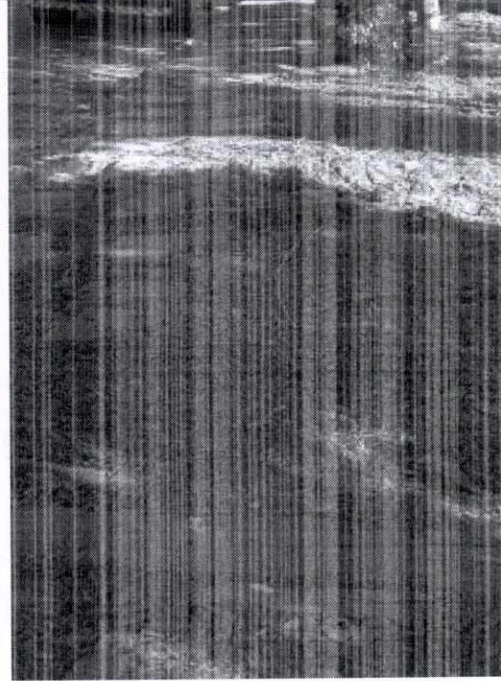

RUA MARIA EUGÊNIA
 BAIRRO: BENFICA

RUA MARIA EUGÊNIA
 BAIRRO: BENFICA

DIA 10/01/2024 (TURMAS GERSON - FINALIZADO)

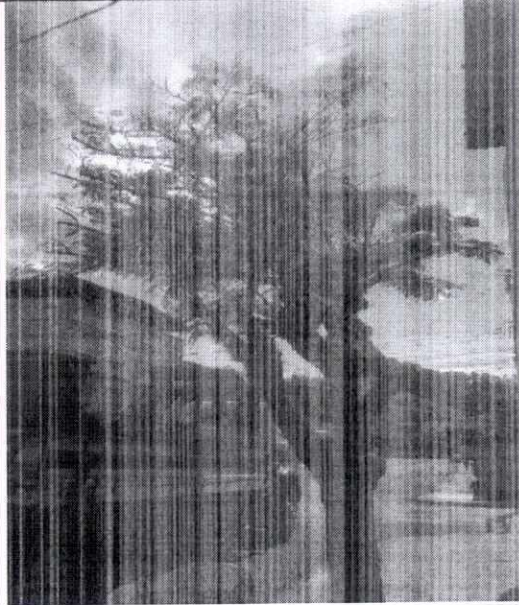
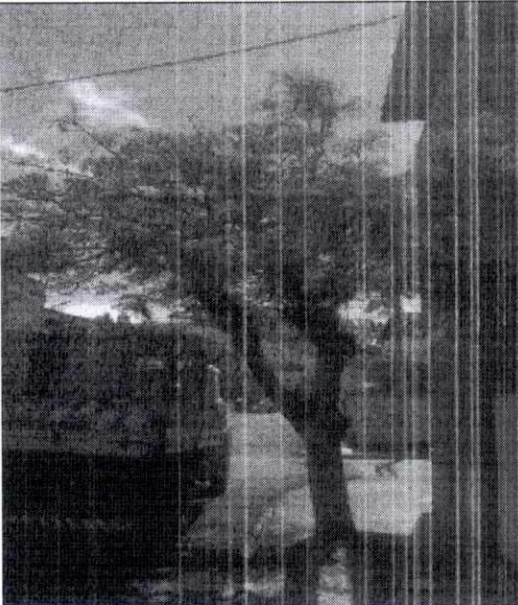

RUA AFONSO GARCIA ESQUINA COM
 RUA MARIA CATARINA N 180
 BAIRRO: BENFICA

RUA AFONSO GARCIA ESQUINA COM
 RUA MARIA CATARINA N 180
 BAIRRO: BENFICA

DIA 10/01/2024 (TURMAS GERSON - FINALIZADO)

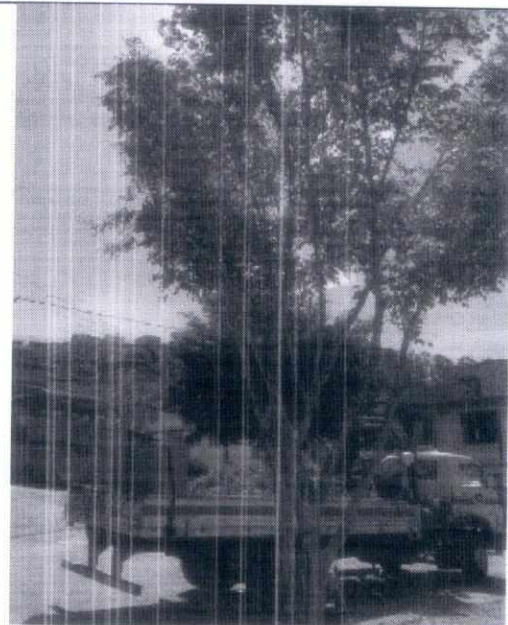
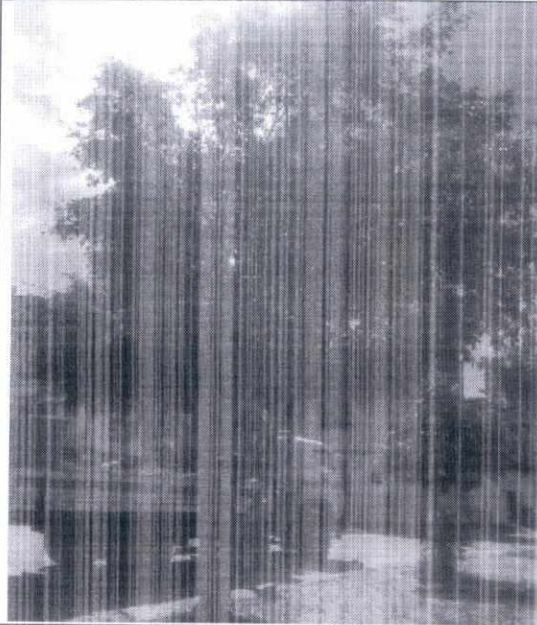

RUA CUSTÓDIO LOPES DE
 MATOS/PRAÇA AO LADO DA ESCOLA
 MUNICIPAL ÁUREA NARDELI
 BAIRRO: BENFICA

RUA CUSTÓDIO LOPES DE
 MATOS/PRAÇA AO LADO DA ESCOLA
 MUNICIPAL ÁUREA NARDELI
 BAIRRO: BENFICA

DIA 11/01/2024 (TURMAS GERSON - FINALIZADO)



RUA SANTA CLARA/PRAÇA JOSÉ
 SOBRINHO BÁRBARA
 BAIRRO: COSTA CARVALHO

RUA SANTA CLARA/PRAÇA JOSÉ
 SOBRINHO BÁRBARA
 BAIRRO: COSTA CARVALHO

DIA 11/01/2024 (TURMAS GERSON - FINALIZADO)

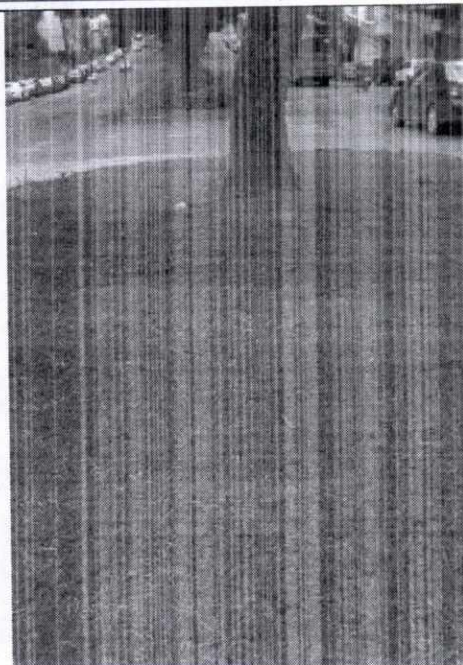
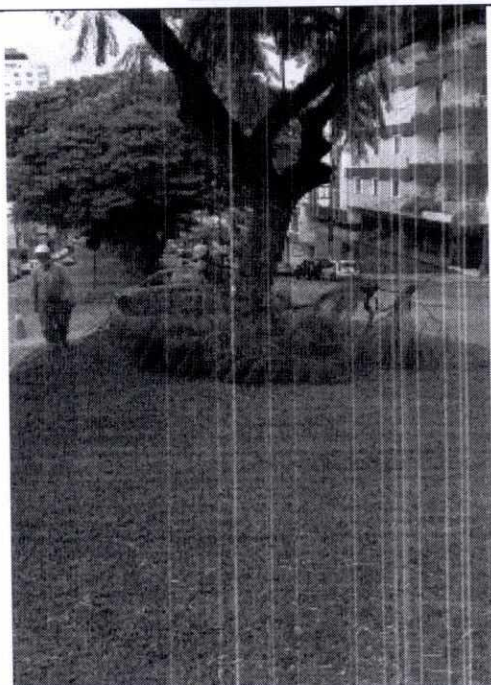

AV BARÃO DO RIO BRANCO

AV BARÃO DO RIO BRANCO

BAIRRO: CENTRO

BAIRRO: CENTRO

DIA 13/01/2024 (TURMAS ADILIO - FINALIZADO)

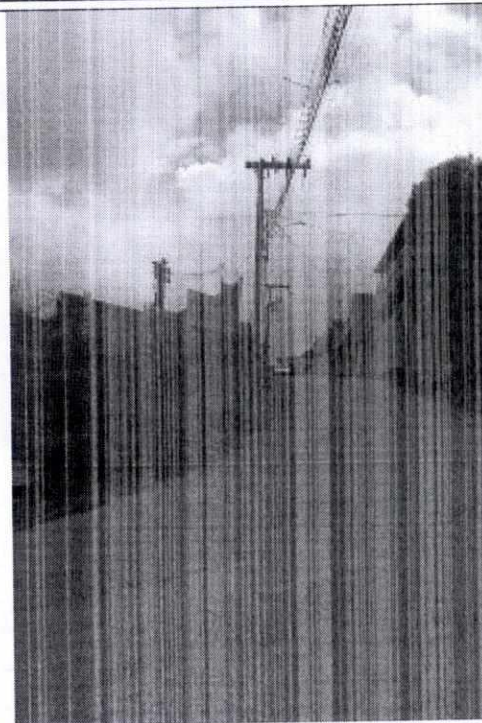
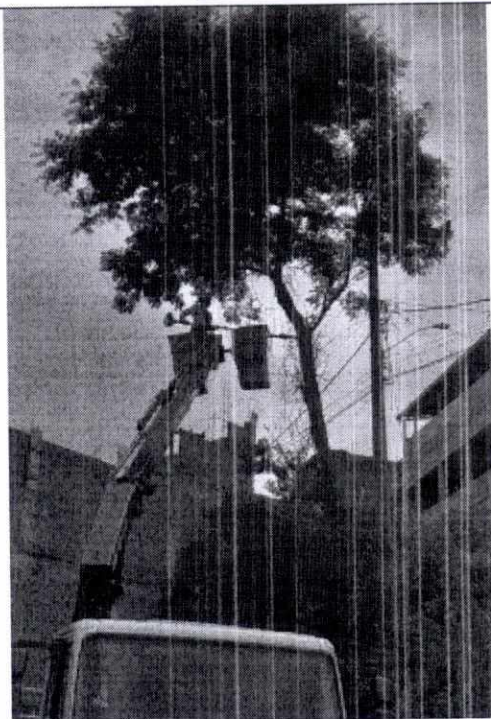



RUA FREDERICO AMBRÓSIO

RUA FREDERICO AMBRÓSIO

BAIRRO: LINHARES

BAIRRO: LINHARES

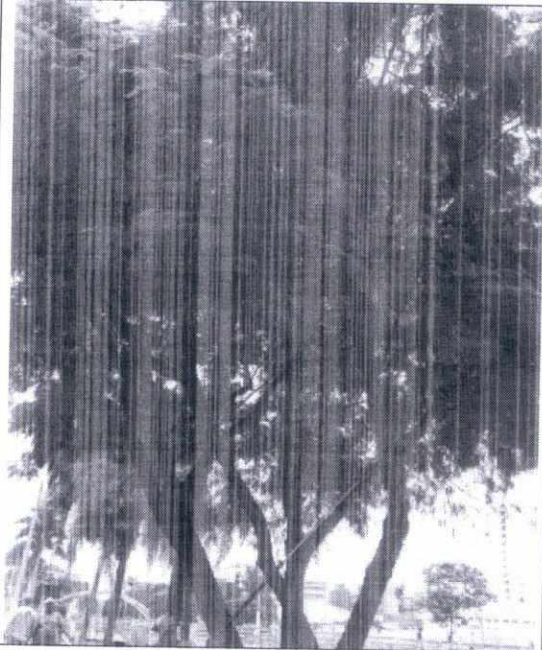
DIA 13/01/2024 (TURMAS ADILIO - FINALIZADO)	
	
SEDE DA EMPAV BAIRRO: POÇO RICO	SEDE DA EMPAV BAIRRO: POÇO RICO
DIA 13/01/2024 (TURMAS SEVERINO - INICIADO)	
	
PONTE DA BENJAMIN BAIRRO: AV. BRASIL	PONTE DA BENJAMIN BAIRRO: AV. BRASIL

DIA 13/01/2024 (TURMAS GERSON - FINALIZADO)

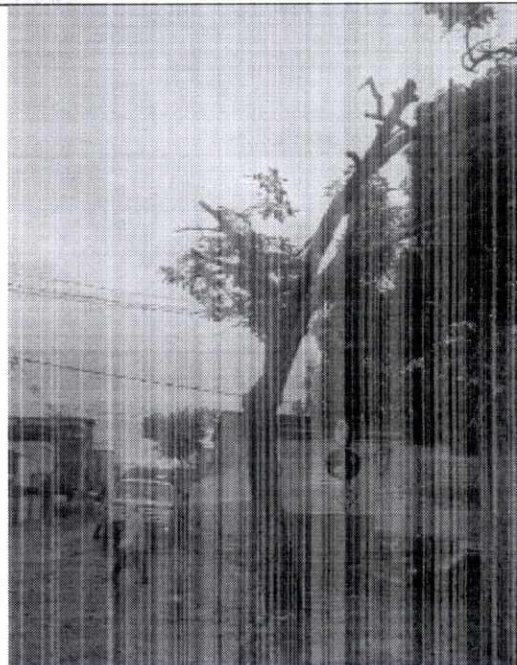

RUA DOUTOR BEZERRA DE MENEZES

RUA DOUTOR BEZERRA DE MENEZES

BAIRRO: NOVA ERA

BAIRRO: NOVA ERA

DIA 13/01/2024 (TURMAS ADILIO - FINALIZADO)

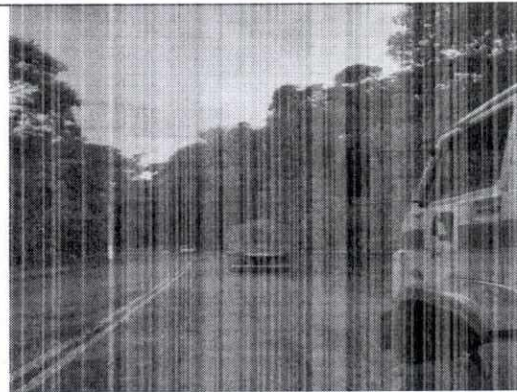

AVENIDA MELO REIS

AVENIDA MELO REIS

BAIRRO: AEROPORTO

BAIRRO: AEROPORTO

DIA 15/01/2024 (TURMAS JOÃO - FINALIZADO)



AV. BRASIL

AV. BRASIL

BAIRRO: POÇO RICO

BAIRRO: POÇO RICO

DIA 15/01/2024 (TURMAS GERSON - FINALIZADO)

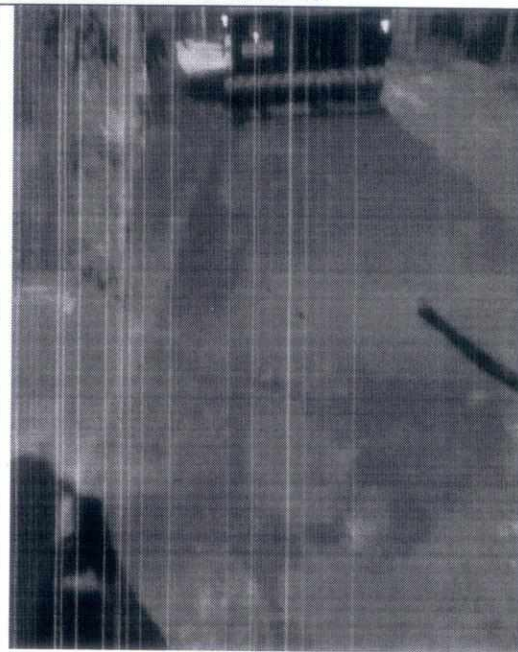
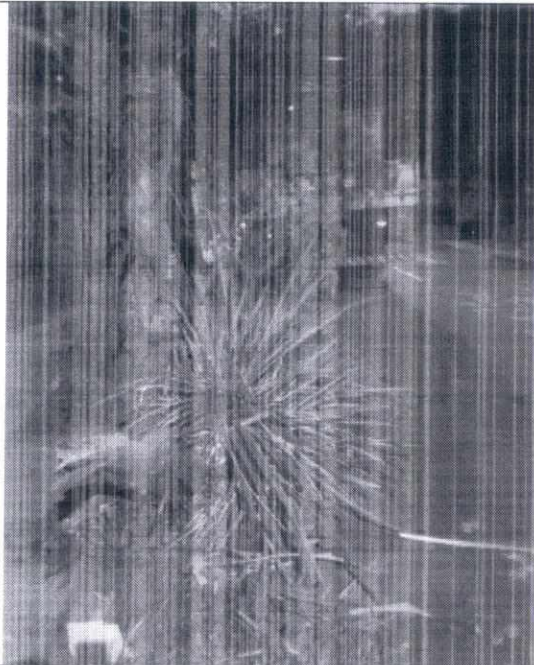

RUA TRIESTE TRENTINI, N153

RUA TRIESTE TRENTINI, N153

BAIRRO: VALE DO IPÊ

BAIRRO: VALE DO IPÊ

DIA 16/01/2024 (TURMAS GERSON - FINALIZADO)

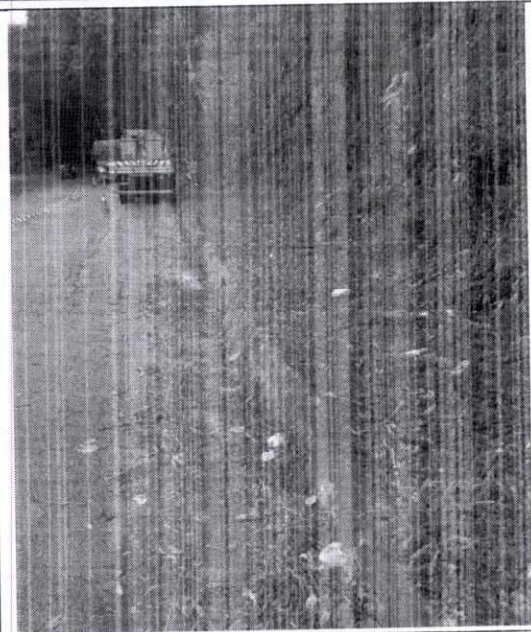
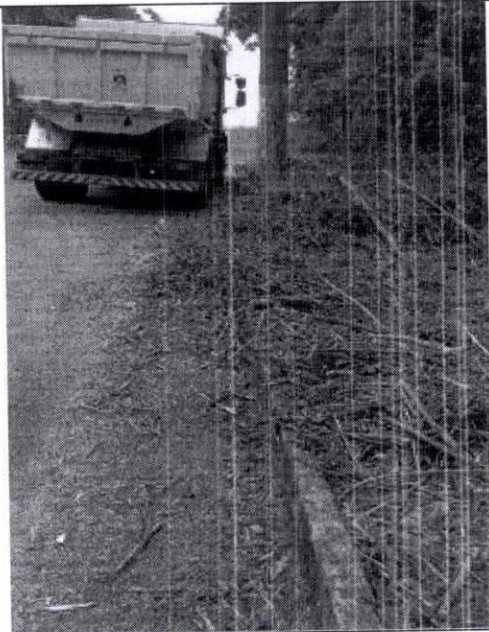

AV. PREFEITO MELLO REIS
 (RAMAGEM)

AV. PREFEITO MELLO REIS
 (RAMAGEM)

BAIRRO: AEROPORTO

BAIRRO: AEROPORTO

DIA 17/01/2024 (TURMAS JOÃO - FINALIZADO)





RUA DA BAHIA

RUA DA BAHIA

BAIRRO: POÇO RICO

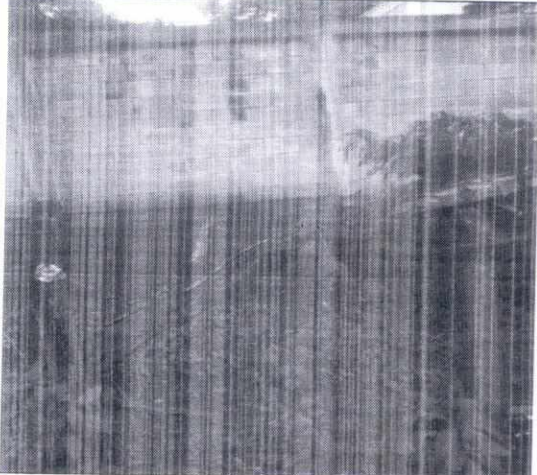
BAIRRO: POÇO RICO

DIA 17/01/2024 (TURMAS GERSON - FINALIZADO)	
	
PORTÃO DA UFJF	PORTÃO DA UFJF
BAIRRO: SÃO PEDRO	BAIRRO: SÃO PEDRO
DIA 17/01/2024 (TURMAS JOÃO - FINALIZADO)	
	
AV BRASIL	AV BRASIL
BAIRRO: COSTA CARVALHO	BAIRRO: COSTA CARVALHO

DIA 18/01/2024 (TURMAS GERSON - FINALIZADO)

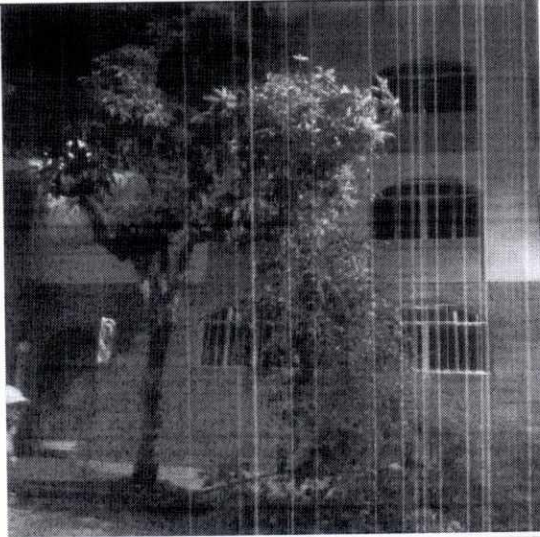

RUA SAMPAIO N 388
 BAIRRO: GRAMBERY



RUA SAMPAIO N 388
 BAIRRO: GRAMBERY

DIA 18/01/2024 (TURMAS GERSON - FINALIZADO)

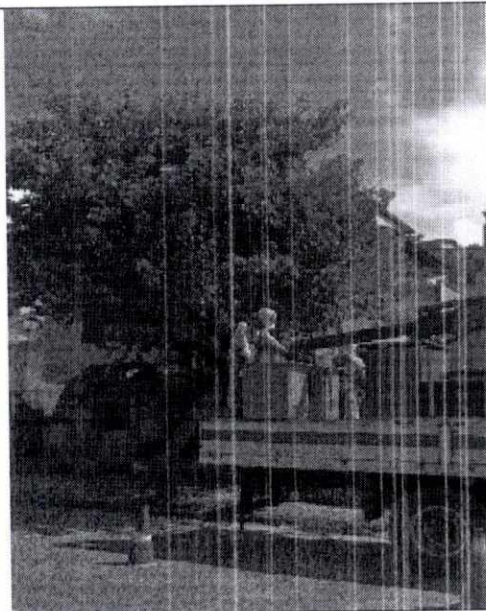

RUA PAULO AFONSO TRISTÃO N 320,
 375

BAIRRO: BAIRRO VIVENDAS DA SERRA

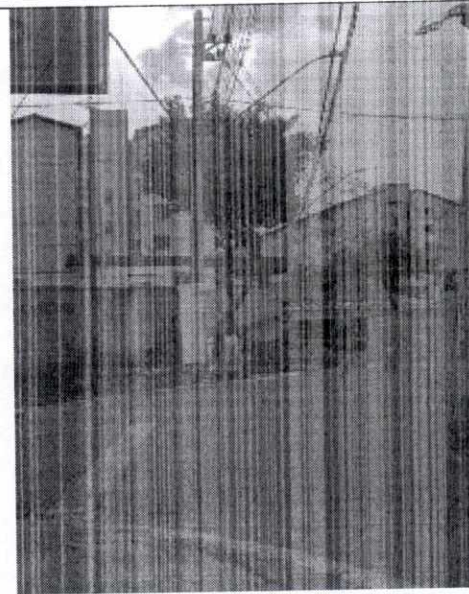

RUA PAULO AFONSO TRISTÃO N 320,
 375

BATISTA

DIA 18/01/2024 (TURMAS GERSON - FINALIZADO)

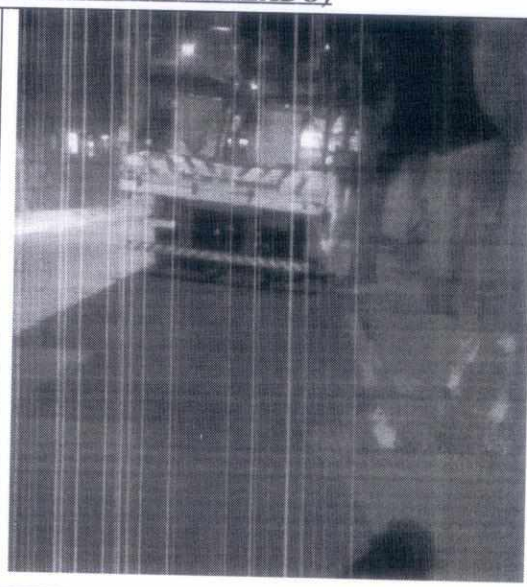

RUA SALES DUARTE N 55
 BAIRRO: BOM PASTOR

RUA SALES DUARTE N 55
 BAIRRO: BOM PASTOR

DIA 18/01/2024 (TURMAS GERSON - FINALIZADO)

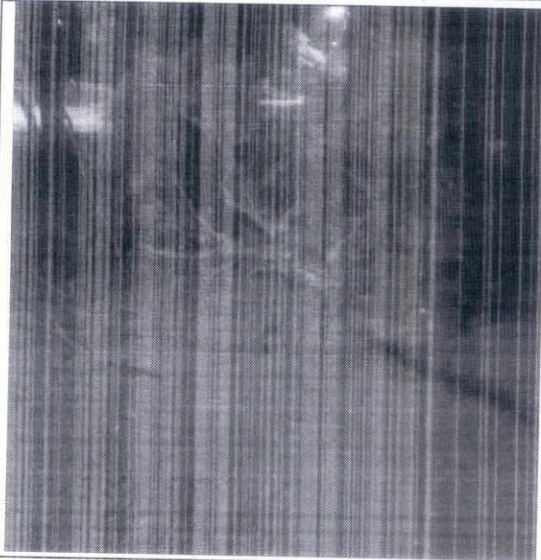

PRAÇA DO BOM PASTOR
 BAIRRO: BOM PASTOR

PRAÇA DO BOM PASTOR
 BAIRRO: BOM PASTOR

DIA 19/01/2024 (TURMAS GERSON - FINALIZADO)

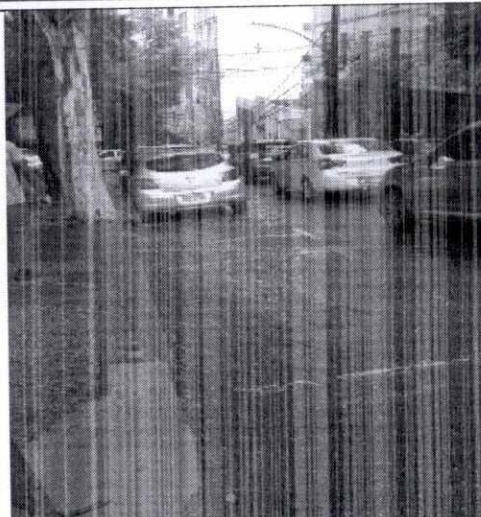
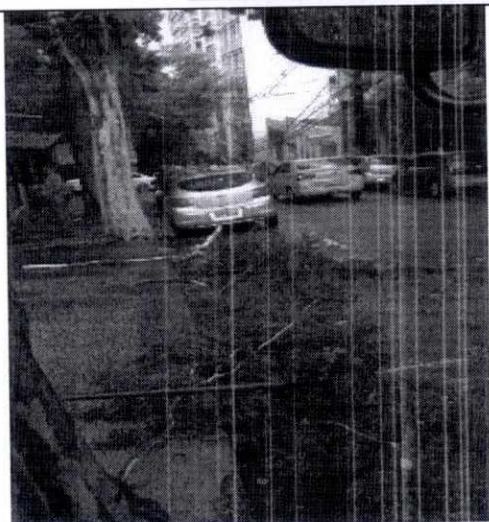

RUA HALFELD N 1136

RUA HALFELD N 1136

BAIRRO: CENTRO

BAIRRO: CENTRO

DIA 19/01/2024 (TURMAS GERSON - FINALIZADO)

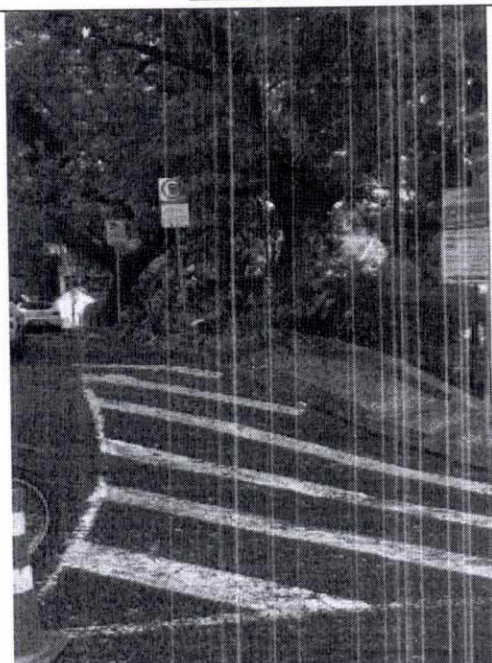

RUA GILBERTO DE ALENCAR N 914

RUA GILBERTO DE ALENCAR N 914

BAIRRO: CENTRO

BAIRRO: CENTRO

DIA 19/01/2024 (TURMAS JOÃO - INICIADO)

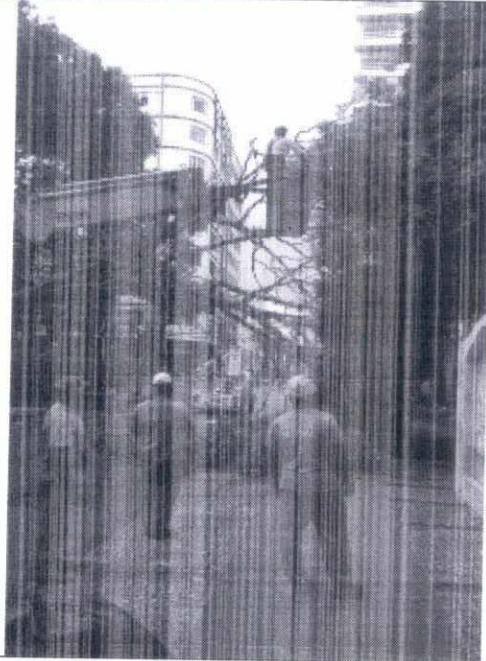

RUA SANTO ANTÔNIO
 BAIRRO: CENTRO

RUA SANTO ANTÔNIO
 BAIRRO: CENTRO

DIA 20/01/2024 (TURMAS ADILIO - FINALIZADO)



RUA CÉLIO BRAGA DE ARAÚJO
 BAIRRO: SANTA CRUZ



RUA CÉLIO BRAGA DE ARAÚJO
 BAIRRO: SANTA CRUZ

DIA 20/01/2024 (TURMAS GERSON - FINALIZADO)

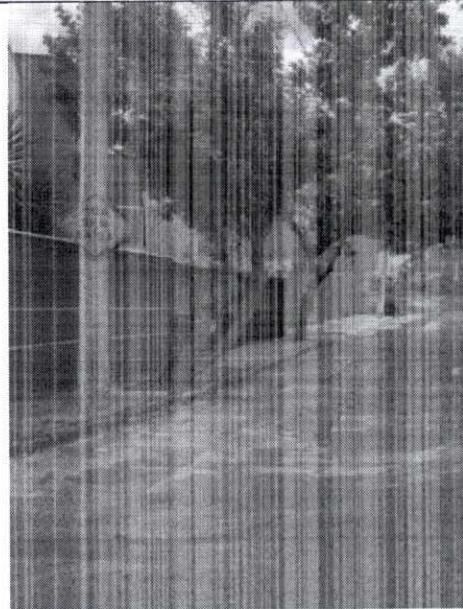
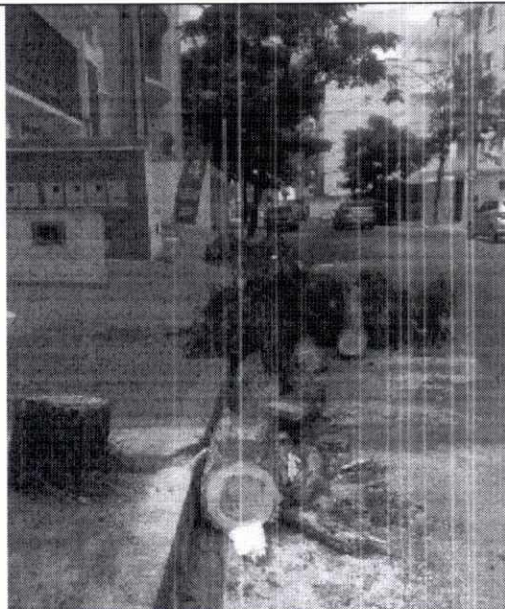

RUA ENGENHEIRO GERALDO MAGELA
 BAIRRO: RECANTO DA MATA

RUA ENGENHEIRO GERALDO MAGELA
 BAIRRO: RECANTO DA MATA

DIA 20/01/2024 (TURMAS GERSON - FINALIZADO)

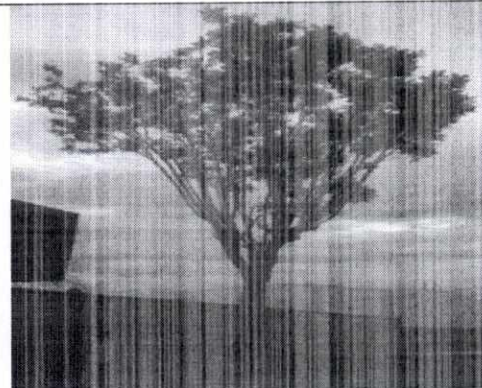
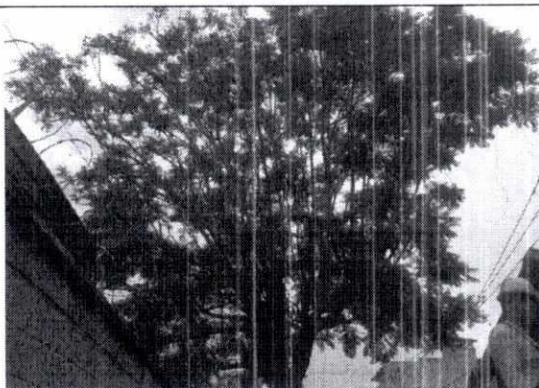

RUA BEZERRA DE MENEZES
 BAIRRO: NOVA ERA

RUA BEZERRA DE MENEZES
 BAIRRO: NOVA ERA

DIA 20/01/2024 (TURMAS FRANCISCO SEVERINO - FINALIZADO)

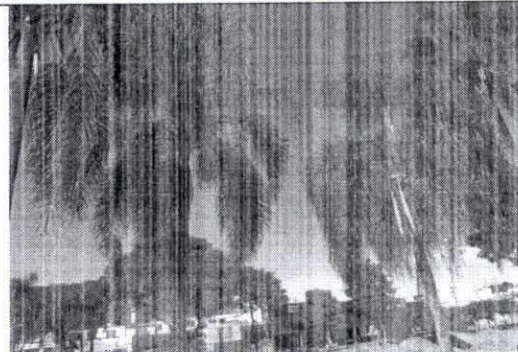
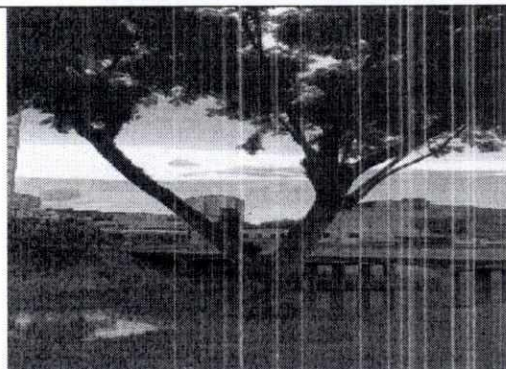

PONTE DA RUA BENJAMIN CONSTANT
 BAIRRO: LADEIRA

PONTE DA RUA BENJAMIN CONSTANT
 BAIRRO: LADEIRA

DIA 21/01/2024 (TURMAS JOÃO - FINALIZADO)

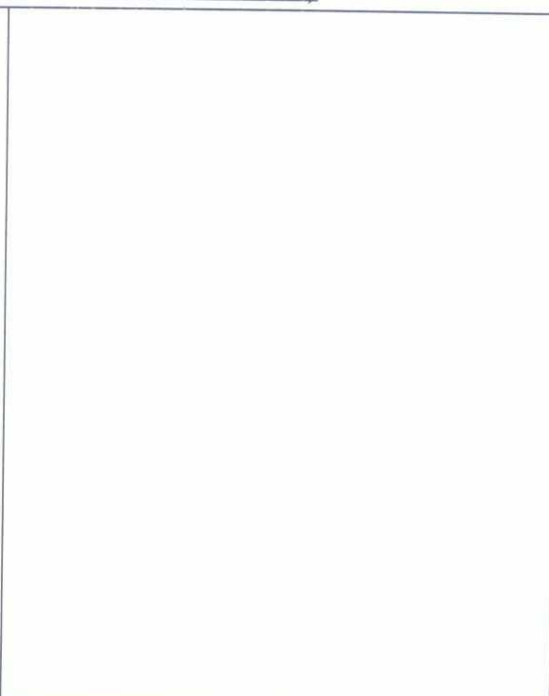

RUA CAROLINA FURTADO DUTRA

RUA CAROLINA FURTADO DUTRA

BAIRRO: NOVA ERA

BAIRRO: NOVA ERA

DIA 21/01/2024 (TURMAS SEVERINO - FINALIZADO)

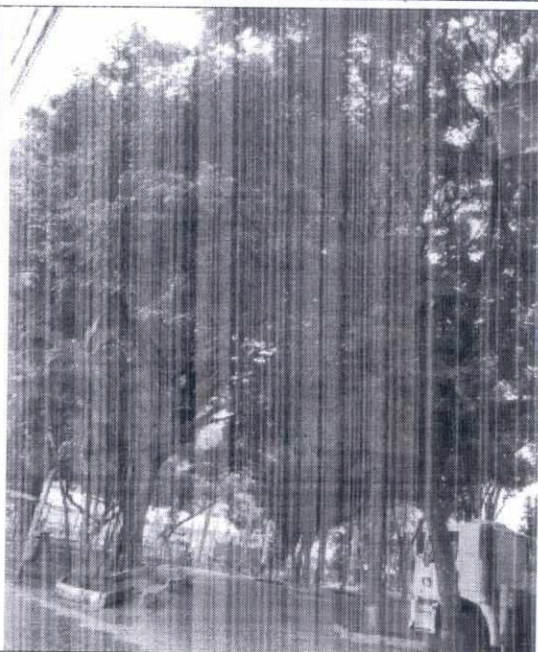

PRAÇA JARBAS DE LERY

PRAÇA JARBAS DE LERY

BAIRRO: SÃO MATEUS

BAIRRO: SÃO MATEUS

DIA 22/01/2024 (TURMAS JOÃO - INICIADO)

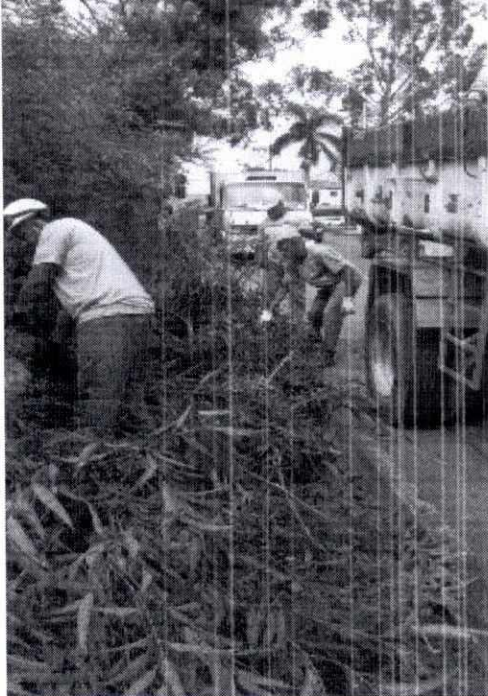

AV EUGÊNIO NASCIMENTO
 BAIRRO: AEROPORTO

AV EUGÊNIO NASCIMENTO
 BAIRRO: AEROPORTO

DIA 22/01/2024 (TURMAS GERSON - INICIADO)



RUA CARLOS HERCULANO SOUTO
 NÚMERO 160
 BAIRRO: INDUSTRIAL

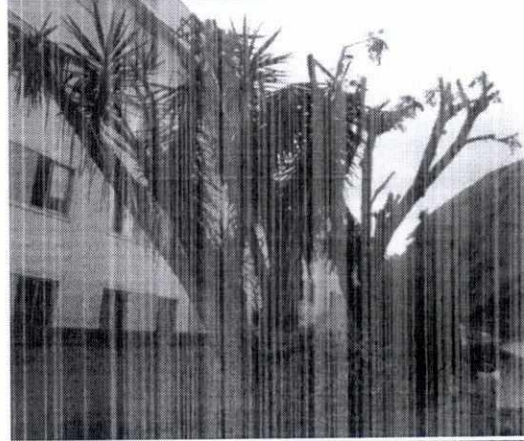

RUA CARLOS HERCULANO SOUTO
 NÚMERO 160
 BAIRRO: INDUSTRIAL

DIA 23/01/2024 (TURMAS GERSON - FINALIZADO)

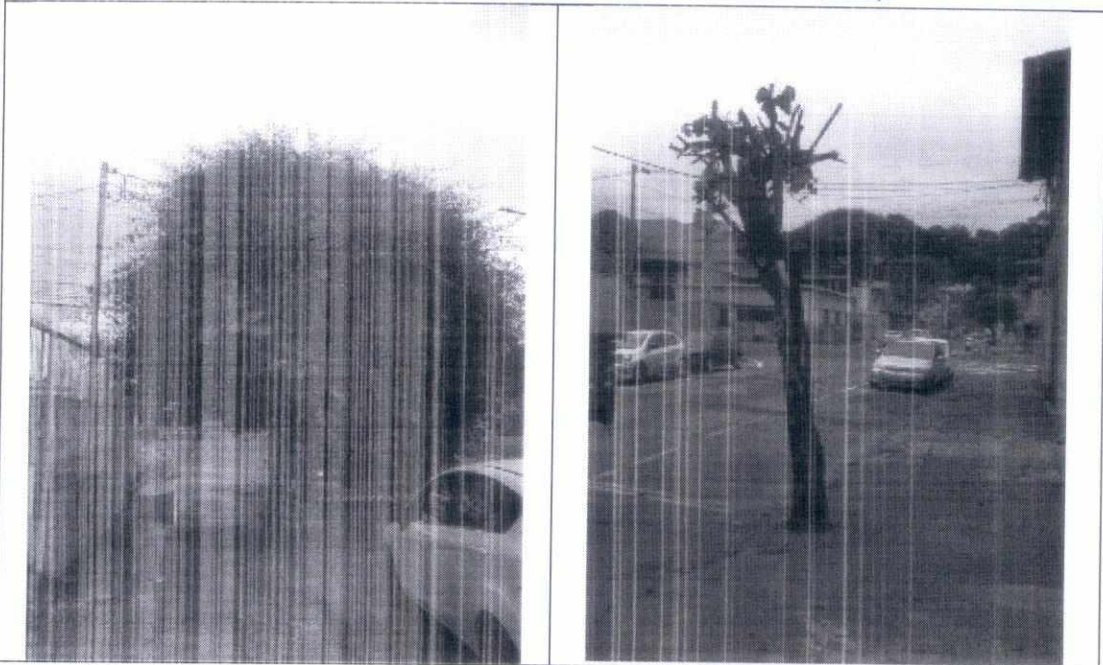

RUA FREDERICO LAGE N 151
 BAIRRO: MARIANO PROCÓPIO

RUA FREDERICO LAGE N 151
 BAIRRO: MARIANO PROCÓPIO

DIA 24/01/2024 (TURMAS GERSON - FINALIZADO)

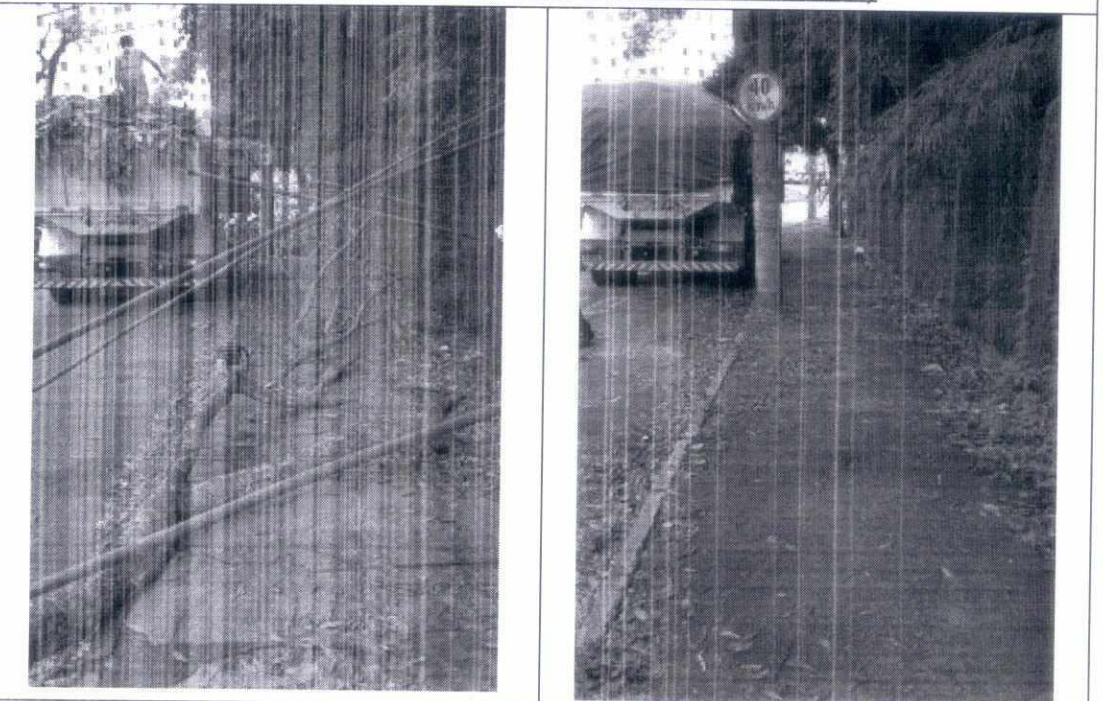

RUA GUILHARDO XAVIER FURTADO
 N45
 BAIRRO: CARLOS CHAGAS

RUA GUILHARDO XAVIER FURTADO
 N45
 BAIRRO: CARLOS CHAGAS

DIA 24/01/2024 (TURMAS GERSON - FINALIZADO)

<p>RUA CARLOS HERCULANO SOUTO NÚMERO 160</p>	<p>RUA CARLOS HERCULANO SOUTO NÚMERO 160</p>
<p>BAIRRO: INDUSTRIAL</p>	<p>BAIRRO: INDUSTRIAL</p>

DIA 26/12/23 – 24/01/24 (TURMAS JOSÉ MARIA - FINALIZADO)

<p>ESTRADA DE DIAS TAVARES</p>	<p>ESTRADA DE DIAS TAVARES</p>
<p>BAIRRO: DISTRITO DE DIAS TAVARES</p>	<p>BAIRRO: DISTRITO DE DIAS TAVARES</p>

DIA 25/01/2024 (TURMAS JOSÉ MARIA - FINALIZADO)



RUA GABRIEL COIMBRA NÚMERO 240
 BAIRRO: IPIRANGA

RUA GABRIEL COIMBRA NÚMERO 240
 BAIRRO: IPIRANGA

DIA 25/01/2024 (TURMAS GERSON - INICIADO)

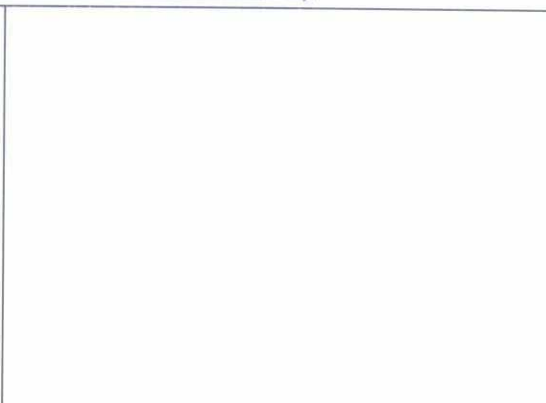

BR_040
 BAIRRO: NOVA CALIFÓRNIA

BR_040
 BAIRRO: NOVA CALIFÓRNIA

DIA 26/01/2024 (TURMAS JOSÉ MARIA - FINALIZADO)

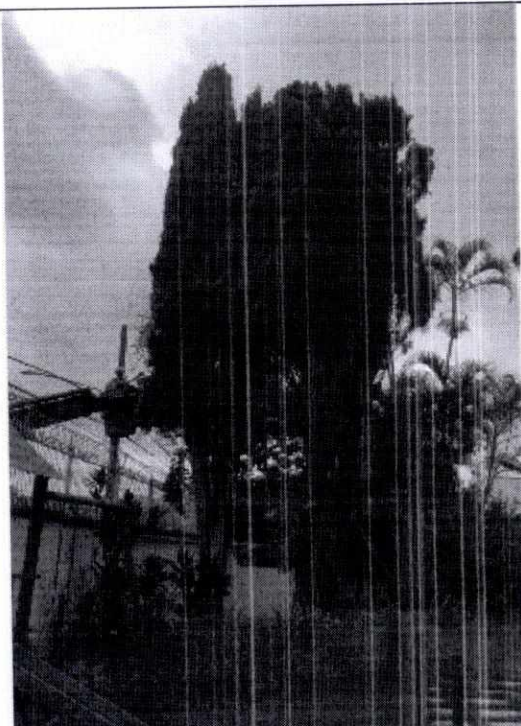

ESCOLINHA DA RUA DA BAHIA 150

ESCOLINHA DA RUA DA BAHIA 150

BAIRRO: POÇO RICO

BAIRRO: POÇO RICO

DIA 26/01/2024 (TURMAS JOÃO - INICIADO)

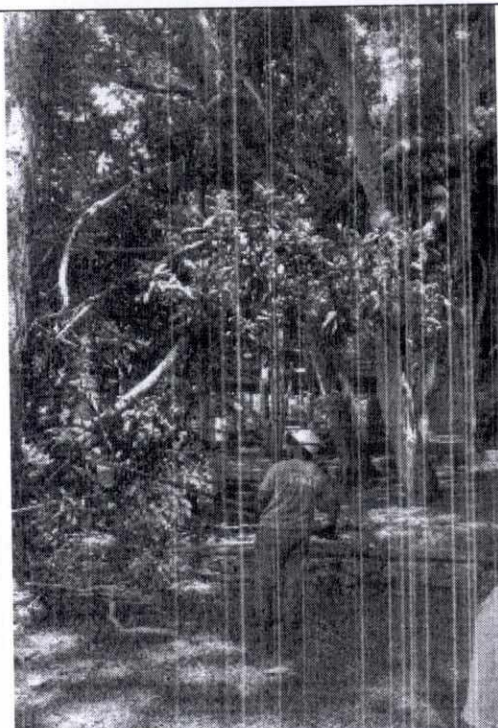

PARQUE MUNICIPAL
 BAIRRO: NOVA CALIFÓRNIA

PARQUE MUNICIPAL
 BAIRRO: NOVA CALIFÓRNIA

DIA 27/01/2024 (TURMAS ADILIO - FINALIZADO)

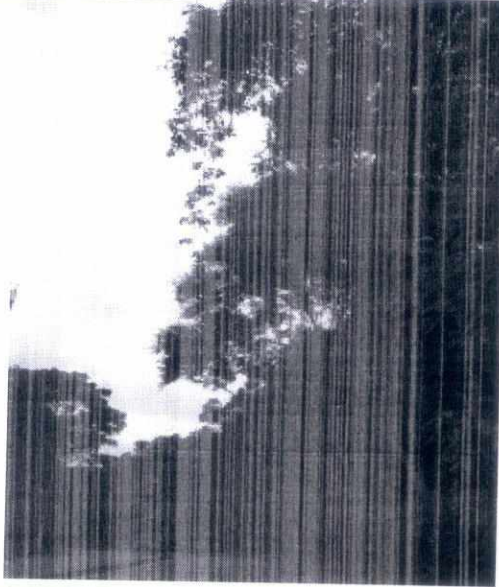

AVENIDA PRESIDENTE MELLO REIS
 BAIRRO: AEROPORTO

AVENIDA PRESIDENTE MELLO REIS
 BAIRRO: AEROPORTO

DIA 27/01/2024 (TURMAS SEVERINO - FINALIZADO)



RUA ARAXÁ, 91, 99 e 215
 BAIRRO: SÃO BENEDITO

RUA ARAXÁ, 91 E 99
 BAIRRO: SÃO BENEDITO

DIA 27/01/2024 (TURMAS GERSON - FINALIZADO)

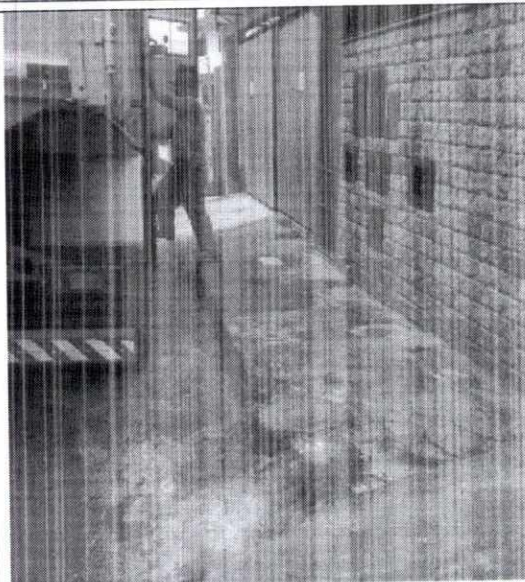
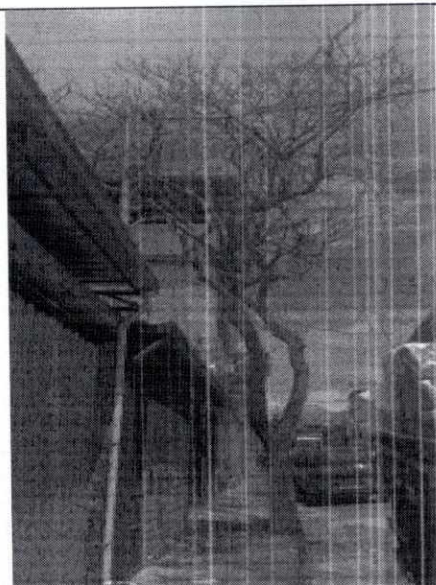

RUA ACÁCIO PAULINO, 344

RUA ACÁCIO PAULINO, 344

BAIRRO: BOM SUCESSO

BAIRRO: BOM SUCESSO

DIA 27/01/2024 (TURMAS SEVERINO - INICIADO)







RUA ACI GONÇALVES DE OLIVEIRA,
 154

RUA ACI GONÇALVES DE OLIVEIRA,
 154

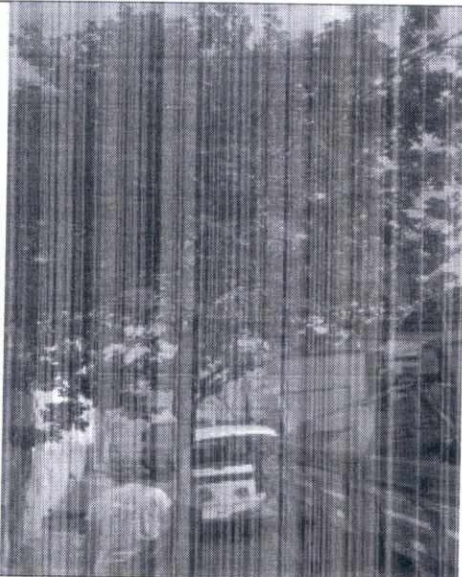
BAIRRO: SÃO BENEDITO

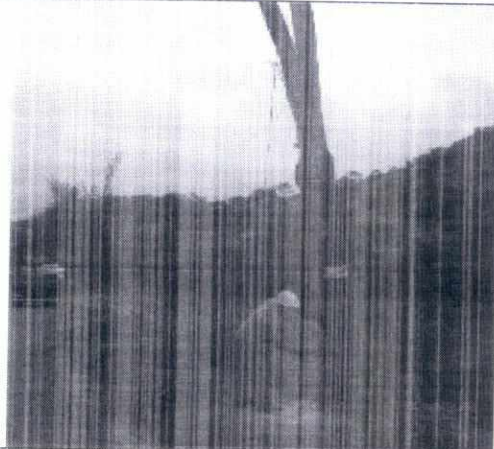
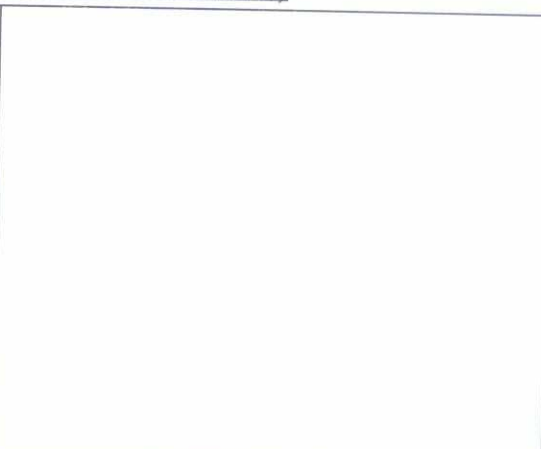
BAIRRO: SÃO BENEDITO

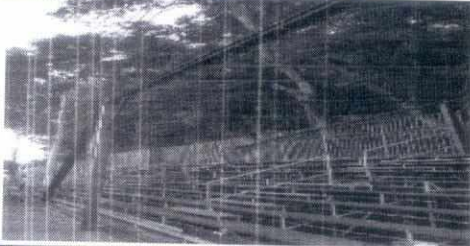
<u>DIA 27/01/2024 (TURMAS GERSON - FINALIZADO)</u>	
	
RUA DR. BEZERRA DE MENEZES N 831, 785, 773	RUA DR. BEZERRA DE MENEZES N 831, 785, 773
BAIRRO: NOVA ERA	BAIRRO: NOVA ERA
<u>DIA 28/01/2024 (TURMAS JOÃO - INICIADO)</u>	
	
ESTRADA DOMINGOS HÚNGARO	ESTRADA DOMINGOS HÚNGARO
BAIRRO: SALVATERRA	BAIRRO: SALVATERRA
<u>DIA 29/01/2024 (TURMAS GERSON- FINALIZADO)</u>	
	
AV BRASIL EM TODA A EXTENSÃO (MURO DO MUSEU MARIANO PROCÓPIO)	AV BRASIL EM TODA A EXTENSÃO (MURO DO MUSEU MARIANO PROCÓPIO)
BAIRRO: MANOEL HONÓRIO	BAIRRO: MANOEL HONÓRIO

DIA 29/01/2024 (TURMAS GERSON - INICIADO)



AV. BRASIL (BEIRA RIO)

BAIRRO: MANOEL HONÓRIO

AV. BRASIL (BEIRA RIO)

BAIRRO: MANOEL HONÓRIO

DIA 30/01/2024 (TURMAS JOSÉ MARIA - FINALIZADO)

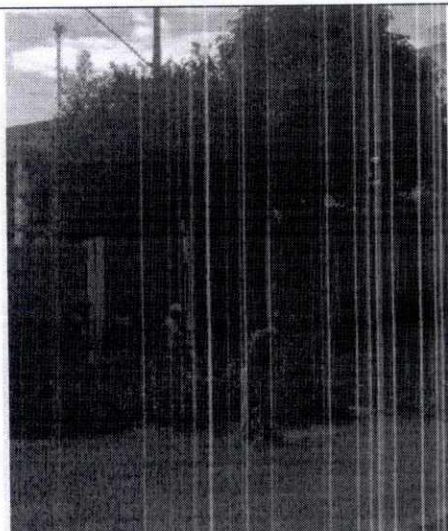

ESCOLA MUNICIPAL ANTÔNIO CARLOS
 FAGUNDES

BAIRRO: FRANCISCO BERNADINO

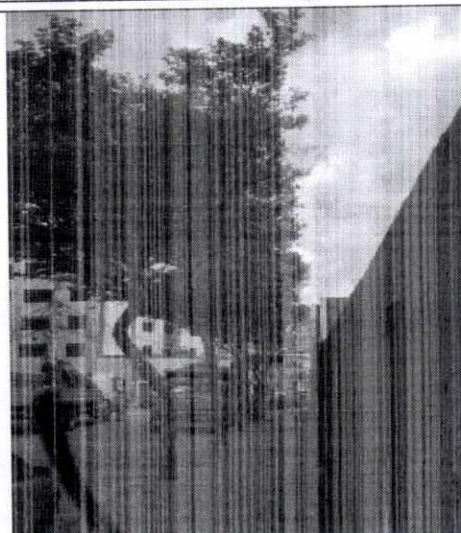

ESCOLA MUNICIPAL ANTÔNIO
 CARLOS FAGUNDES

BAIRRO: FRANCISCO BERNADINO

DIA 30/01/2024 (TURMAS JOSÉ MARIA - FINALIZADO)

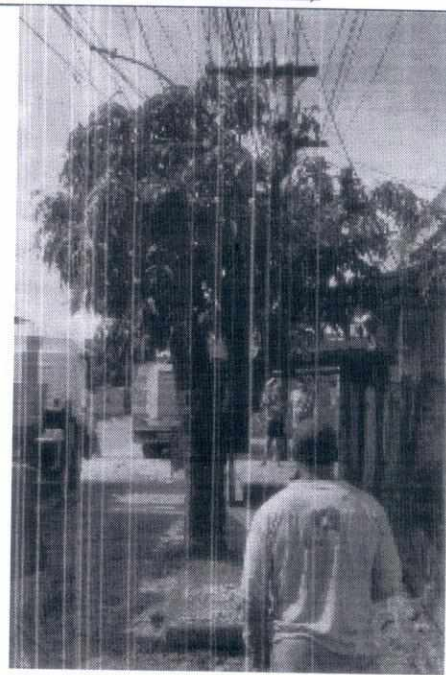

AV JK, Nº 10862

AV JK, Nº 10862

BAIRRO: BARREIRA DO TRIUNFO

BAIRRO: BARREIRA DO TRIUNFO

DIA 30/01/2024 (TURMAS GERSON - FINALIZADO)

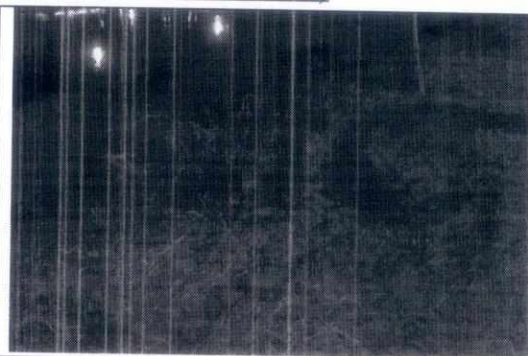
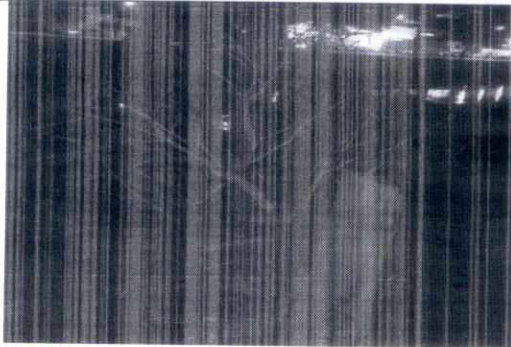

AV BRASIL /PERTO DO SPORT CLUBE

AV BRASIL /PERTO DO SPORT CLUBE

BAIRRO: CENTRO

BAIRRO: CENTRO

DIA 31/01/2024 (TURMAS JOSÉ MARIA - INICIADO)

<p>RUA TIRADENTES, NÚMERO 599</p>	<p>RUA TIRADENTES, NÚMERO 599</p>
<p>BAIRRO: CENTRO</p>	<p>BAIRRO: CENTRO</p>

DIA 31/01/2024 (TURMAS – GERSON FINALIZADO)

<p>RUA ANTÔNIO FELLET LOTE 19</p>	<p>RUA ANTÔNIO FELLET LOTE 19</p>
<p>BAIRRO: BORBOLETA</p>	<p>BAIRRO: BORBOLETA</p>

DIA 31/01/2024 (TURMAS - GERSON FINALIZADO)



RUA GILBERTO DE ALENCAR N 914
 BAIRRO: CENTRO

RUA GILBERTO DE ALENCAR N 914
 BAIRRO: CENTRO

DIA 31/01/2024 (TURMAS - JOSÉ MARIA FINALIZADO)

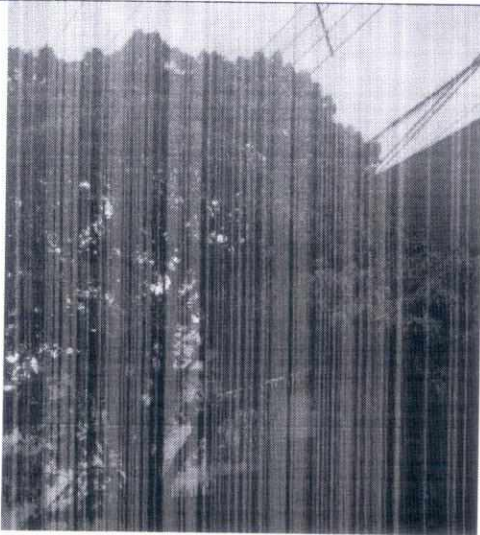

RUA JULIETA DE ALBUQUERQUE
 BAIRRO: SANTA EFIGENIA

RUA JULIETA DE ALBUQUERQUE
 BAIRRO: SANTA EFIGENIA

DIA 12/2023 - 25/01/2024 (TURMAS - CLEBER FINALIZADO)

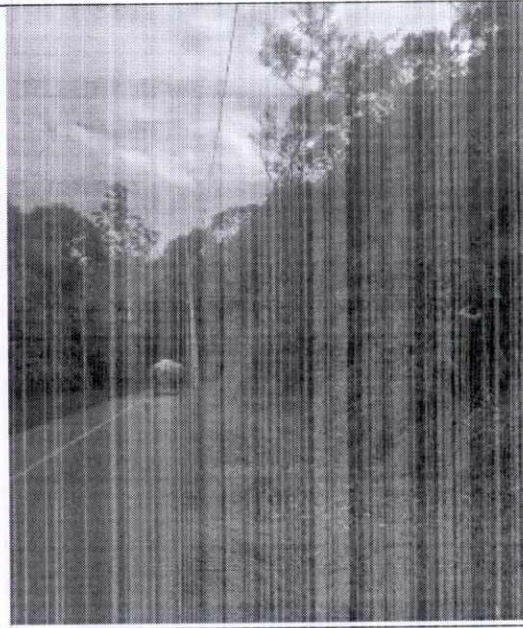
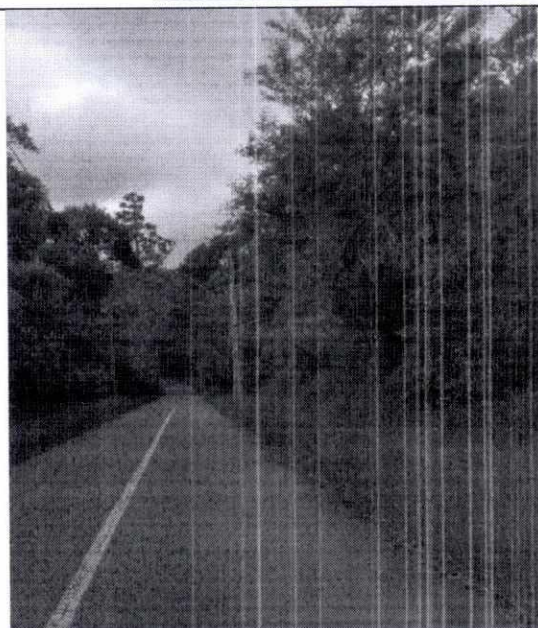

ESTRADA ATHOS BRANCO DA ROSA
 BAIRRO: EM TODA EXTENSÃO

ESTRADA ATHOS BRANCO DA ROSA
 BAIRRO: EM TODA EXTENSÃO

DIA 23/01/2024 (TURMAS - JOÃO FINALIZADO)

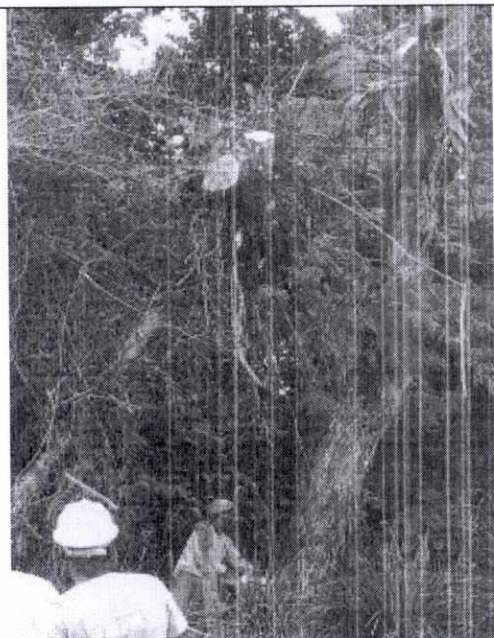

RUA ROBERTO CAMPOS DE ANDRADA
 BAIRRO: AEROPORTO

RUA ROBERTO CAMPOS DE ANDRADE
 BAIRRO: AEROPORTO

DIA 23/01/2024 (CONTINUAÇÃO)

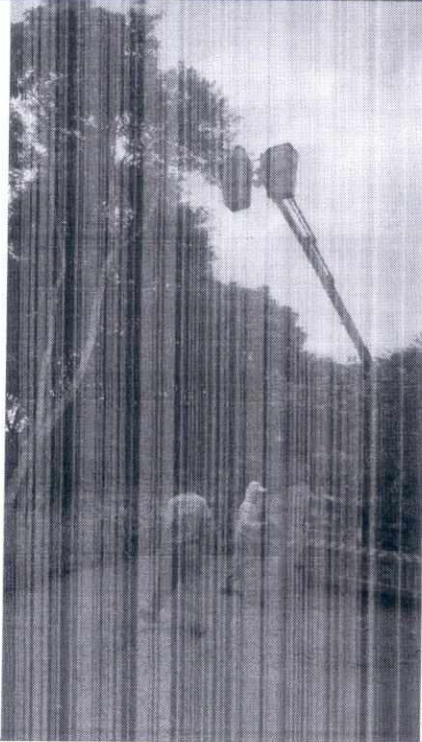

ESTRADA DE DIAS TAVARES
 BAIRRO: DIAS TAVARES

ESTRADA DE DIAS TAVARES
 BAIRRO: DIAS TAVARES

DIA 26/01/2024

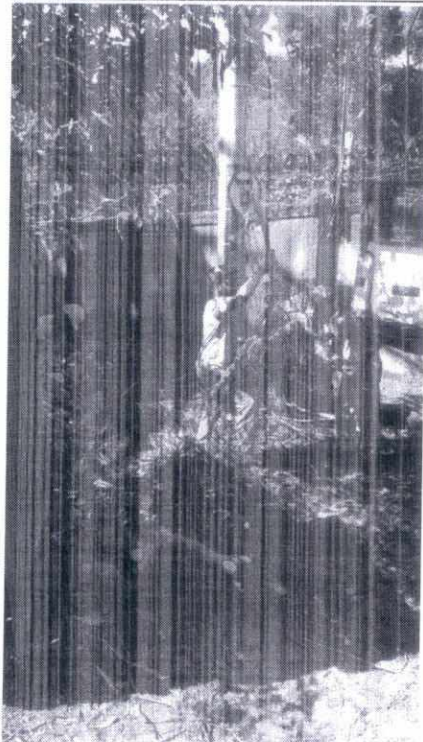

RUA DO CONTORNO
 BAIRRO: NOVA CALIFÓRNIA

RUA DO CONTORNO
 BAIRRO: NOVA CALIFÓRNIA

DIA 28/01/2024

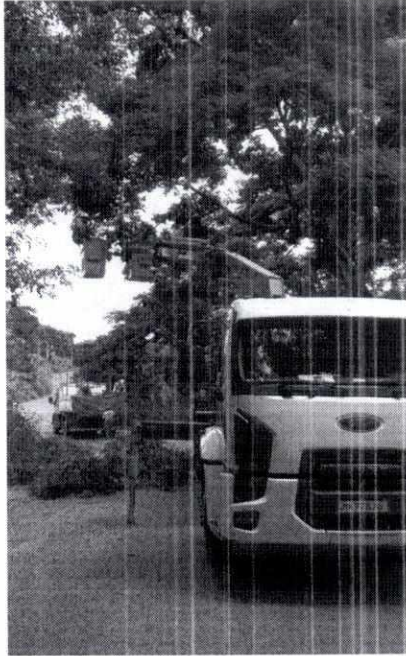

AV. FERNANDO SENRA
BAIRRO: TERRAS ALTAS

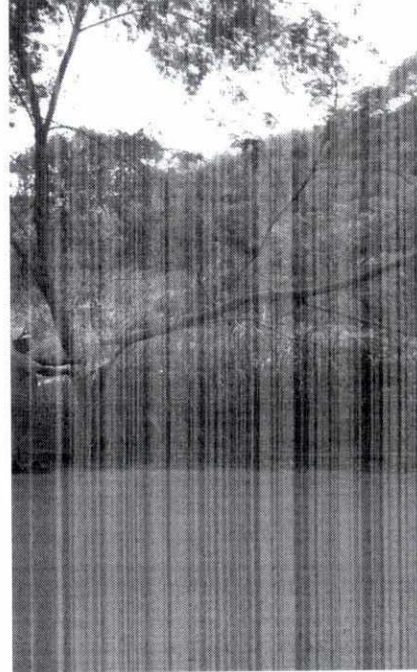

AV. FERNANDO SENRA
BAIRRO: TERRAS ALTAS

DIA 29/01/2024

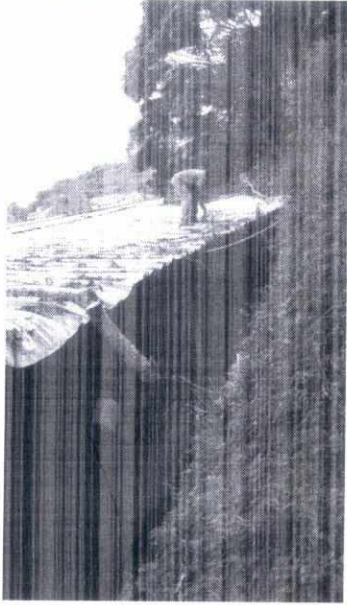

ALAMEDA DAS ACÁCIAS
BAIRRO: AEROPORTO



ALAMEDA DAS ACÁCIAS
BAIRRO: AEROPORTO

RELATÓRIO FOTOGRÁFICO

SERVIÇOS DE PODA DE GRAMA – LOCAIS FIXOS
JANEIRO DE 2024

Canteiros Rio Branco, em frente ao Parque Halfeld

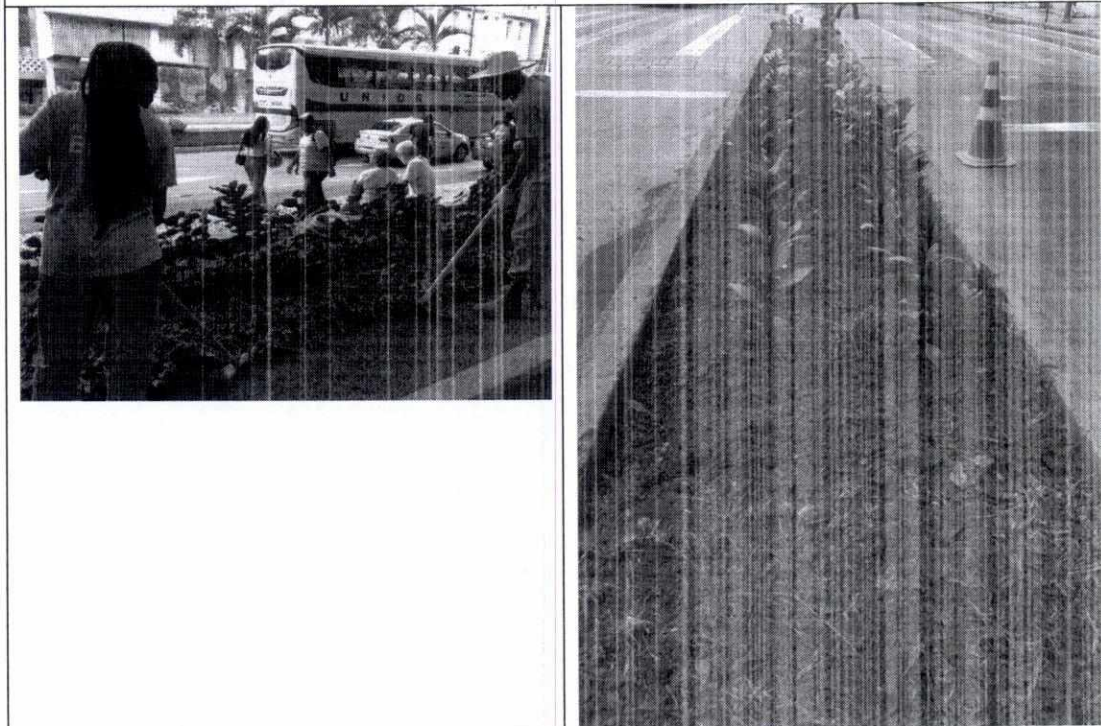

Canteiros Rio Branco, em frente ao Parque Halfeld

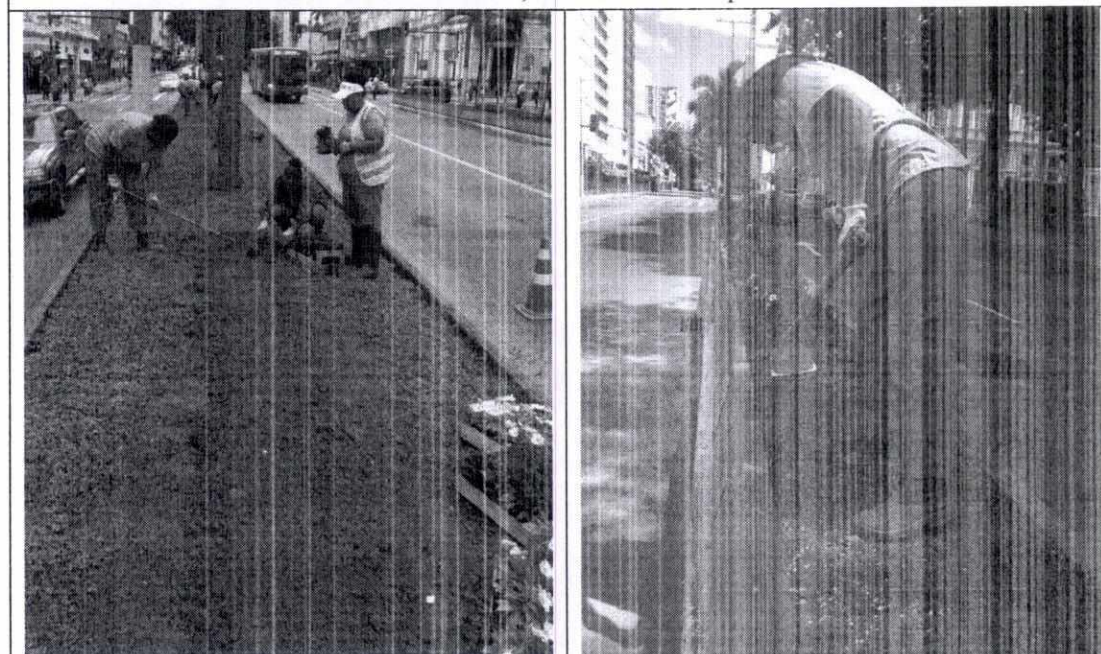

Canteiros Rio Branco, em frente ao Parque Halfeld



Praça CEU, Próximo ao UPA Norte

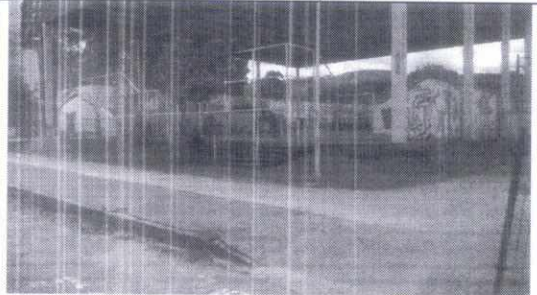
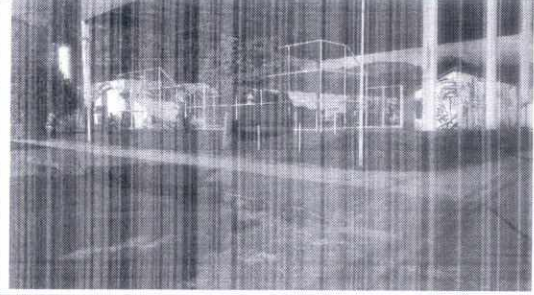

Estádio Municipal

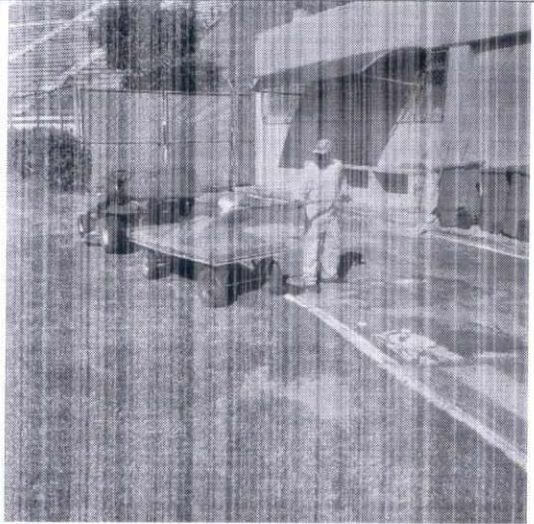

Estádio Municipal

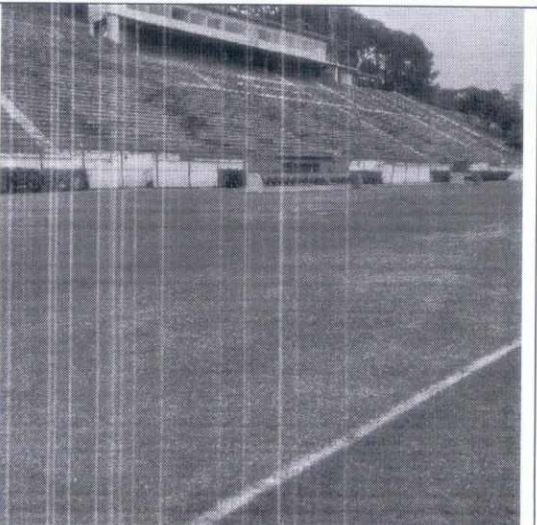
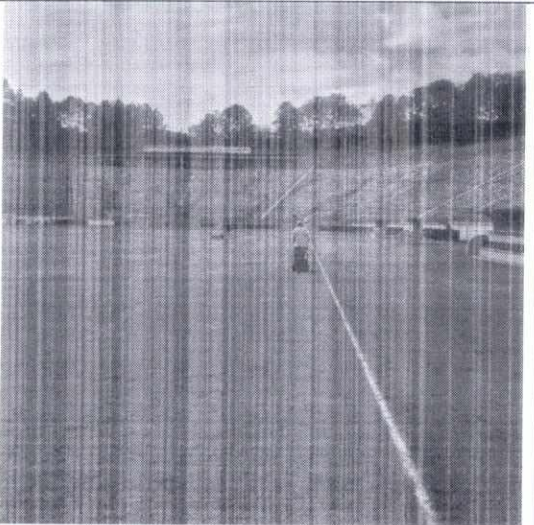

Estádio Municipal

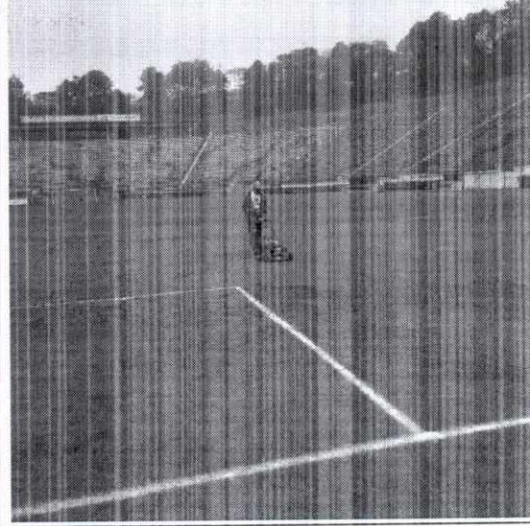
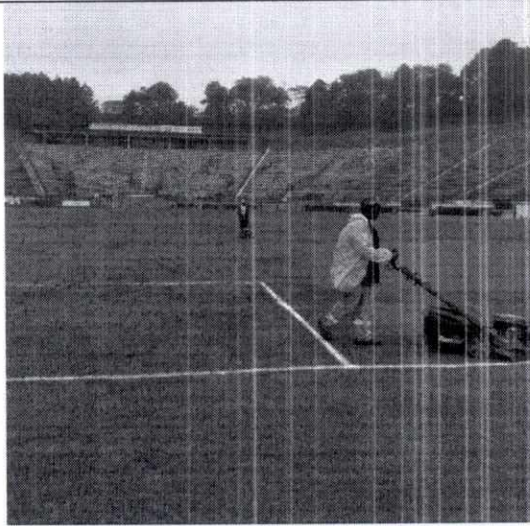

Estádio Municipal

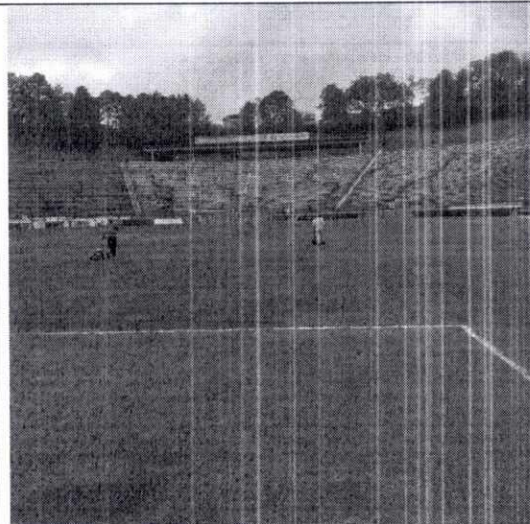

Estádio Municipal

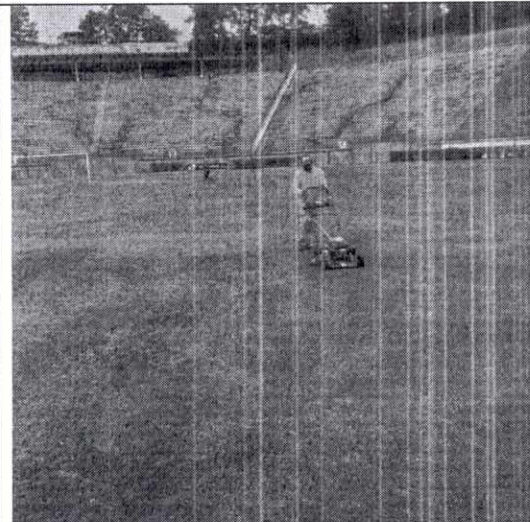

Parque Municipal

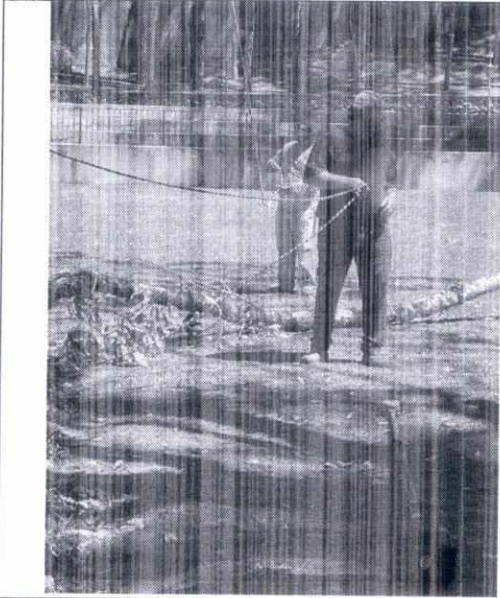

Parque Municipal



Proc. Administrativo 57- 17.723/2023

De: Caroline E. - SO - SSINFRA - DDRE

Para: SO - SSGEOP - Subsecretaria de Gestão de Obras Públicas

Data: 27/02/2024 às 17:12:29

Prezada Subsecretaria,

após nova aferição dos documentos e boletim de medição referente aos serviços prestados em Janeiro de 2024 (BM-01)

constatou-se pagamento a maior referentes aos itens 1.1 e 1.2 da medição.

Identificadas as falhas que levaram a tal erro de pagamento, foi realizada a notificação da empresa EMPAV informando o equívoco, bem como, informando que os valores pagos a maior serão devidamente glosados no BM 02, conforme Ofício 3.096/2024 - RETIFICAÇÃO BM-01 - CONTRATO 01.2023.279 (Empav)

Atenciosamente,

Caroline Lorensato Evangelista

Supervisora de Aquisição de Suprimentos de Obras, Gestão das Contribuições Urbanas e Geoprocessamento

SO/SSOURB/DOMO/SASOGG

Assinado digitalmente (emissão) por:

Assinante	Data	Assinatura	
Caroline Lorensato Evangel...	27/02/2024 17:12:39	1Doc	CAROLINE LORENSATO EVANGELISTA CPF 112.XXX.X...
Eduardo de Oliveira	27/02/2024 17:18:38	1Doc	EDUARDO DE OLIVEIRA CPF 025.XXX.XXX-51

Para verificar as assinaturas, acesse <https://juizdefora.1doc.com.br/verificacao/> e informe o código: **C851-070B-DB9C-74EB**

Ofício 3.096/2024

De: Caroline E. - SO - SSINFRA - DDRE

Para: EMPRESA MUNICIPAL DE PAVIMENTAÇÃO E URBANIZAÇÃO

Data: 27/02/2024 às 17:04:20

Prezado Diretor Richard Tavares de Souza - EMPAV - GPRES

após nova aferição dos documentos e boletim de medição (BM-01) referente ao contrato 01.2023.279 - CONTRATAÇÃO DA PRESTAÇÃO DE SERVIÇOS DE REVITALIZAÇÃO DE PRAÇAS, PARQUES E JARDINS, ÁREAS DE INTERESSE DO MUNICÍPIO E ARBORIZAÇÃO DE VIAS DO MUNICÍPIO DE JUIZ DE FORA, constatou-se uma série de equívocos os quais levaram ao pagamentos de valores além do previsto para a medição referente aos serviços prestados em Janeiro de 2024.

Ao final da aferição constatou-se um crédito, a favor da Prefeitura de Juiz de Fora, no valor de R\$42.095,07 a ser devidamente glossado na BM-02.

Segue em anexo detalhamento das divergências apuradas.

—

Atenciosamente,

Caroline Lorensato Evangelista

Supervisora de Aquisição de Suprimentos de Obras, Gestão das Contribuições Urbanas e Geoprocessamento
SO/SSOURB/DOMO/SASOGG

Anexos:

BM_01_PJ_JAN_2024_Aferida.pdf

OFICIO_COMUNICACAO_BM_01.pdf

Assinado digitalmente (anexos) por:

Assinante	Data	Assinatura	
Caroline Lorensato Evangel...	27/02/2024 17:05:24	1Doc	CAROLINE LORENSATO EVANGELISTA CPF 112.XXX.X...
Eduardo de Oliveira	27/02/2024 17:17:03	1Doc	EDUARDO DE OLIVEIRA CPF 025.XXX.XXX-51

Para verificar as assinaturas, acesse <https://juizdefora.1doc.com.br/verificacao/> e informe o código: **9D79-0AD2-57B8-9F9B**

			DEPARTAMENTO DE OPERAÇÃO E MANUTENÇÃO DE OBRAS - DOMO Processo Administrativo - Documento - Contrato		LOCAL - JUIZ DE FORA / MG			DATA: 26/02/2024	BOLETIM DE MEDIÇÃO Nº: 01
ITEM	CÓDIGO	REFERÊNCIA	DESCRIÇÃO	UND.	PREÇO UNITÁRIO		QUANT.	PREÇO TOTAL COM BDI	
					SEM BDI	COM BDI			
1.0			ADMINISTRAÇÃO DE OBRA					R\$131.408,10	
1.1	CP-00		ADMINISTRAÇÃO DE OBRA (PERCENTUAL SOBRE VALOR MEDIDO)	MÊS	R\$79.327,78	R\$103.128,11	1,18	R\$121.408,10	
1.2	MOB-DES-020	SETOP	MOBILIZAÇÃO DE OBRA	%	R\$7.692.307,69	R\$10.000.000,00	0,10	R\$10.000,00	
2.0			MANUTENÇÃO DE PRAÇAS, PARQUES E JARDINS					R\$2.069.890,77	
2.1	CP-01.1		ATIVIDADES DE MANUTENÇÃO CONTÍNUA EM ÁREA VERDES DAS PRAÇAS, PARQUES E JARDINS	M2	R\$6,54	R\$8,51	46.221,78	R\$393.158,70	
2.2	CP-01.2		ATIVIDADES DE MANUTENÇÃO CONTÍNUA EM CAMPOS, ESCADÕES E OUTROS PRÓPRIOS DE INTERESSE DA PJF	M2	R\$3,40	R\$4,42	3.991,60	R\$17.642,87	
2.3	99811	SINAPI	ATIVIDADES DE LIMPEZA E VARRIÇÃO, ÁREAS CALÇADAS, QUADRAS, PARQUES	M2	R\$2,93	R\$3,81	23.620,21	R\$89.969,38	
2.4	CP-02	SICRO	TRANSPORTE DE FERRAMENTA E PESSOAL COM CAMINHÃO COM CABINE ACOPLADA (POR EQUIPE)	EQUIPE X MÊS	R\$27.064,17	R\$35.183,42	10,00	R\$351.834,25	
3.0			PODA E CORTE DE ÁRVORES COM RECOLHIMENTO DE TRONCOS E RAMANGENS E RESPECTIVO TRANSPORTE AO BOTA-FORA						
3.1	CP-03	SINAPI	ATIVIDADE DE PODA EM ALTURA, ÁRVORES COM DIÂMETRO ENTRE 0,20 A 0,60 M, COM UTILIZAÇÃO DE CAMINHÃO MUNCK, CONFORME COMPOSIÇÃO ANALÍTICA	UN	R\$484,86	R\$630,31	1.011,00	R\$637.245,58	
3.2	CP-04	SINAPI	ATIVIDADE DE CORTE DE ÁRVORES COM DIÂMETRO ENTRE 0,20 A 0,60 M, COM UTILIZAÇÃO DE CAMINHÃO MUNCK, CONFORME COMPOSIÇÃO ANALÍTICA	UN	R\$103,71	R\$134,82	127,00	R\$17.122,36	
3.3	CP-05		ATIVIDADE DE PODA/ CORTE EM AÇÕES DE RISCO IMINENTE DESIGNADAS POR SOLICITAÇÃO DA DEFESA CIVIL, POR INTERESSE DO MUNICÍPIO	H	R\$74,85	R\$97,20	0,00	R\$0,00	
3.4	CP-06		TRANSPORTE DE MATERIAL PROVENIENTE DE PODA E CORTE DE ÁRVORES, COM CAMINHÃO CARROCERIA DE 6 M3	EQUIPE X MÊS	R\$35.238,00	R\$45.809,40	5,00	R\$229.047,00	
3.5	CP-07	SICRO	TRANSPORTE DE FERRAMENTA E PESSOAL COM CAMINHÃO BASCULANTECOM CABINE DE PASSAGEIROS ACOPLADA (POR EQUIPE)	EQUIPE X MÊS	R\$27.064,17	R\$35.183,42	5,00	R\$175.917,12	
4.0			PLANTIO DE ÁRVORES E CONFECÇÃO DE GOLA DE ÁRVORES EM AÇÕES PARA ATENDIMENTO DE MEDIDAS COMPENSATÓRIAS DECORRENTE DE SUPRESSÕES DE ESPÉCIES ARBÓREAS						
4.1	CP-08	SINAPI	PLANTIO DE ÁRVORES ORNAMENTAIS, COM ALTURA DA MUDA MENOR OU IGUAL A 2 M	UN	R\$126,01	R\$163,81	16,00	R\$2.620,90	
4.2	CP-09	SINAPI	SERVIÇOS DE CONFECÇÃO DE GOLAS DE ÁRVORES, COMPREENDENDO DEMOLIÇÃO DE PISO EXISTENTE, REMOÇÃO DE MATERIAL INSERVÍVEL, CONFECÇÃO DE ARREMATAS EM PISOS E REVESTIMENTOS DIVERSOS ER ESPECTIVA CARGA E TRANSPORTE PARA BOTA FORA	M2	R\$189,42	R\$246,25	0,00	R\$0,00	
4.3	CP-10	SICRO3	TRANSPORTE DE FERRAMENTA E PESSOAL COM CAMINHÃO COM CABINE ACOPLADA (POR EQUIPE)	DIÁRIA	R\$1.230,19	R\$1.599,25	3,00	R\$4.797,74	
5.0			SERVIÇOS DIVERSOS DE MANUTENÇÃO CORRETIVA DE PRAÇAS, E REPAROS DIVERSOS DE PEQUENA MONTA						
5.1	CP-11	SINAPI	SERVIÇOS DE PINTURA ACRÍLICA EM SUPERFÍCIES DIVERSAS, INCLUINDO LIXAMENTO MANUAL, APLICAÇÃO DE SELADOR E PEQUENAS RESTAURAÇÕES EM MASSA ÚNICA	M2	R\$28,80	R\$37,43	503,35	R\$18.842,81	
5.2	CP-12	SINAPI	SERVIÇOS DE PINTURA ESMALTE SOBRE SUPERFÍCIES DIVERSAS, INCLUINDO LIMPEZA, LIXAMENTO MANUAL, APLICAÇÃO DE FUNDO PROTETOR E TINTA ESMALTE SINTÉTICO	M2	R\$67,44	R\$87,67	154,37	R\$13.534,13	
5.3	CP-13	SINAPI	SERVIÇOS DE CONSTRUÇÃO E/OU RESTAURAÇÃO EM MURETAS, COMPREENDENDO REMOÇÃO DE MATERIAL INSERVÍVEL, CONFECÇÃO DE ALVENARIA, REVESTIMENTO CHAPISCO EM MASSA ÚNICA.	M2	R\$140,59	R\$182,76	40,30	R\$7.365,25	
5.4	CP-14	SINAPI	SERVIÇOS DE REVESTIMENTOS DIVERSOS EM MURETAS OU CALÇADAS	M2	R\$104,88	R\$136,35	23,75	R\$3.238,29	
5.5	CP-15		FORNECIMENTO DE PATRULHA(MÃO DE OBRA, MATERIAIS E EQUIPAMENTOS, PARA PRESTAÇÃO DE SERVIÇOS DIVERSOS NÃO CONTEMPLADOS NOS ITENS 4.1 A 4.4	DIÁRIA	R\$2.271,62	R\$2.953,11	0,00	R\$0,00	
5.6	CP-16		TRANSPORTE DE FERRAMENTA E PESSOAL COM CAMINHÃO COM CABINE ACOPLADA (POR EQUIPE)	MÊS	R\$27.578,05	R\$35.851,46	3,00	R\$107.554,38	
6.0			SERVIÇOS DE REFORMAS OU INSTALAÇÃO DE ALAMBRADOS						
6.1	02.23.03	SUDECAP	REMOÇÃO DE ALAMBRADO EXISTENTE	M2	R\$12,72	R\$16,54	0,00	R\$0,00	
6.2	CP-17	SINAPI	FORNECIMENTO E INSTALAÇÃO DE TELA DE ALAMBRADO PARA QUADRA POLIESPORTIVA, FIO 12 BWG E MALHA LOSANGULAR 5X5CM	M2	R\$49,81	R\$64,75	0,00	R\$0,00	
6.3	CP18	SINPAI	FORNECIMENTO E INSTALAÇÃO DE ESTRUTURA DE TUBOS DE AÇO GALVANIZADO PARA ALAMBRADOS (MONTANTES COM DIÂMETRO 2", TRAVESSAS E ESCORAS COM DIÂMETRO 1 1/4")	M2	R\$129,65	R\$168,55	0,00	R\$0,00	
7.0			FORNECIMENTO DE EQUIPAMENTOS DE PLAY GROUND DIVERSOS						
7.1	ED-15342	SETOP	FORNECIMENTO E INSTALAÇÃO DE BALANÇO, PARA PARQUE INFANTIL, FIXADO EM CONCRETO NÃO INSTRUTURAL PREPARADO EM OBRA, FCK = 15 MPA, INCLUSIVE RETIRADA DE MATERIAL ESCAVADO	UN	R\$2.601,84	R\$3.382,39	0,00	R\$0,00	
7.2	ED-49575	SETOP	FORNECIMENTO E INSTALAÇÃO DE ESCORREGADOR MÉDIO PARA PARQUE INFANTIL, FIXADO EM CONCRETO NÃO INSTRUTURAL PREPARADO EM OBRA, FCK = 15 MPA, INCLUSIVE RETIRADA DE MATERIAL ESCAVADO	UN	R\$1.197,69	R\$1.557,00	0,00	R\$0,00	
7.3	ED-49576	SETOP	FORNECIMENTO E INSTALAÇÃO DE GANGORRA COM DOIS LUGARES PARA PARQUE INFANTIL, FIXADO EM CONCRETO NÃO INSTRUTURAL PREPARADO EM OBRA, FCK = 15 MPA, INCLUSIVE RETIRADA DE MATERIAL ESCAVADO	UN	R\$1.199,83	R\$1.559,78	0,00	R\$0,00	
7.4	ED-49577	SETOP	FORNECIMENTO E INSTALAÇÃO DE ZANGA BURRINHO PARA PARQUE INFANTIL, FIXADO EM CONCRETO NÃO INSTRUTURAL PREPARADO EM OBRA, FCK = 15 MPA, INCLUSIVE RETIRADA DE MATERIAL ESCAVADO	UN	R\$1.152,86	R\$1.498,72	0,00	R\$0,00	
7.5	ED-49579	SETOP	FORNECIMENTO E INSTALAÇÃO DE ESCADA HORIZONTAL PARA PARQUE INFANTIL, FIXADO EM CONCRETO NÃO INSTRUTURAL PREPARADO EM OBRA, FCK = 15 MPA, INCLUSIVE RETIRADA DE MATERIAL ESCAVADO	UN	R\$918,77	R\$1.194,40	0,00	R\$0,00	
7.6	ED-49569	SETOP	FORNECIMENTO E INSTALAÇÃO DE TRAVE DE GOL EM TUBO GALVANIZADO, INCLUSIVE REFE E PINTURA	UN	R\$3.135,93	R\$4.076,71	0,00	R\$0,00	
7.7	ED-48353	SETOP	BANCO INTERNO EM CONCRETO E ALVENARIA E = 8 CM, L = 40 CM	M	R\$200,49	R\$260,64	0,00	R\$0,00	
7.8	ED-48360	SETOP	CONJUNTO DE MESA, COM 2 BANCOS EM CONCRETO	CJ	R\$851,88	R\$1.107,44	0,00	R\$0,00	
							TOTAL	R\$2.201.298,87	
Medição aprovada para liberação			Atesto que os serviços foram executados e aceitos		Atesto a conformidade dos serviços executados			Juiz de Fora, 26 de Fevereiro de 2024	
Lincoln Santos Lima Secretário de Obras - PJF			Eduardo de Oliveira - Gestor do contrato Caroline Lorenzato Evangelista - Fiscal do contrato		Isaque de Souza Silva Diretor técnico interino EMPAV - CREA 254.143/D				

Prezado Diretor,

Informo que após nova conferência na planilha de medição BM-01 referente ao contrato nº 01.2023.279 - CONTRATAÇÃO DA PRESTAÇÃO DE SERVIÇOS DE REVITALIZAÇÃO DE PRAÇAS, PARQUES E JARDINS, ÁREAS DE INTERESSE DO MUNICÍPIO E ARBORIZAÇÃO DE VIAS DO MUNICÍPIO DE JUIZ DE FORA, constatou-se que, equivocadamente, os itens 1.1 e 1.2 foram pagos além dos valores devidos, conforme explicado a seguir:

- Ao copiar a planilha do contrato anterior, cujo valor foi de R\$11.000.000,00 (onze milhões), ocorreu a inobservância deste dado, o que resultou em acréscimo nos valores da administração (item 1.0).
- A forma de cálculo para o item 1.2 deverá ser referente ao percentual de 0,2% do contrato, a ser pago, 50% na primeira medição e 50% ao final do contrato, no entanto, a fórmula utilizada na planilha erroneamente calculou 43% do valor total do contrato, resultando em valor além do previsto para tal item.
- Outro ponto a ser observado é o fato de a planilha da contratação possuir códigos cujos textos descritivos são divergentes à Tabela SINAPI:

93565	ENGENHEIRO CIVIL DE OBRA JUNIOR (MENSALISTA)
93572	ENCARREGADO GERAL DE OBRAS (MENSALISTA)

Onde o correto seria:

93565	ENGENHEIRO CIVIL DE OBRA JUNIOR COM ENCARGOS COMPLEMENTARES
93572	ENCARREGADO GERAL DE OBRAS COM ENCARGOS COMPLEMENTARES

Ao proceder com a consulta através da descrição, levou-se ao erro de troca de códigos e conseqüentemente alteração nos valores inseridos na medição para tais itens:

40811	ENGENHEIRO CIVIL DE OBRA JUNIOR (MENSALISTA)
40818	ENCARREGADO GERAL DE OBRAS (MENSALISTA)

Seguem imagens do site i9 orçamentos com os dados para os códigos 4 códigos e também para os dois meses de referência.

Item	Tipo	Banco	Código	Descrição	Unidade	Qtz	Preço Unit	Preço c/ BDI	Total
1	I	SINAPI	40813	ENGENHEIRO CIVIL DE OBRAS RUAIS (INCLUSIVE)	MES	1.000	5514,76175	8516,12121	8516,12121
2	I	SINAPI	40818	ENCARGADO GERAL DE OBRAS INDUSTRIAIS	MES	1.000	8523,5052	1363,17850	1363,17850
3	C	SINAPI	31560	ENGENHEIRO CIVIL DE OBRAS RUAIS COM ENCARGOS COMPLEMENTARES	MES	1.000	8517,34186	9517,34186	9517,34186
4	C	SINAPI	31622	ENCARGADO GERAL DE OBRAS COM ENCARGOS COMPLEMENTARES	MES	1.000	8517,34186	867,74244	867,74244

Outro fato ocorrido é que o sistema ao ser acessado para pesquisa estava setado para planilha SINAPI do mês 8, conforme imagem a seguir, acarretando em alterações nos valores unitários da Composição 00:

Item	Tipo	Banco	Código	Descrição	Unidade	Qtz	Preço Unit	Preço c/ BDI	Total
1	I	SINAPI	40813	ENGENHEIRO CIVIL DE OBRAS RUAIS (INCLUSIVE)	MES	1.000	5516,79175	8516,79175	8516,79175
2	I	SINAPI	40818	ENCARGADO GERAL DE OBRAS INDUSTRIAIS	MES	1.000	8523,5052	1363,17850	1363,17850
3	C	SINAPI	31560	ENGENHEIRO CIVIL DE OBRAS RUAIS COM ENCARGOS COMPLEMENTARES	MES	1.000	8517,34186	9517,34186	9517,34186
4	C	SINAPI	31622	ENCARGADO GERAL DE OBRAS COM ENCARGOS COMPLEMENTARES	MES	1.000	8517,34186	867,74244	867,74244

Apontadas as falhas e equívocos na referida medição, constatou-se um crédito a favor da Prefeitura de Juiz de Fora no valor de R\$42.095,07.

Estamos à disposição para quaisquer outros esclarecimentos.

Atenciosamente,

Eduardo de Oliveira
Gestor do Contrato

Caroline Lorensato Evangelista
Fiscal do Contrato

Ofício 1- 3.096/2024

De: Richard S. - EMPAV

Para: Isaque S. - EMPAV - DTO

Data: 27/02/2024 às 17:15:26

Prezado Diretor,

Com cordiais cumprimentos, informo que fomos notificados acerca dos pontos elencados acima.

Peço que tome conhecimento e providência no sentido de sanar todos os apontamentos.

Att.,

—

Richard Tavares

Diretor Presidente da EMPAV

Proc. Administrativo 58- 17.723/2023

De: Caroline E. - SO - SSINFRA - DDRE

Para: SO - SSINFRA - DZEL - Departamento de Zeladoria de Infraestrutura Urbana e Rural

Data: 01/04/2024 às 13:38:43

Prezado,

segue [Ofício 5.649/2024 - ENVIO BM-02 - CONTRATO 01.2023.279 \(EMPAV\)](#)o qual informamos as alterações na metodologia de

fiscalização, medição e execução do atual contrato, bem como, envio do Boletim de Medição - 02 , referente aos serviços prestados em Fevereiro de 2023.

Atenciosamente,

Caroline Lorensato Evangelista

Supervisora de Aquisição de Suprimentos de Obras, Gestão das Contribuições Urbanas e Geoprocessamento
SO/SSOURB/DOMO/SASOGG

Ofício 5.649/2024

De: Caroline E. - SO - SSINFRA - DDRE

Para: EMPRESA MUNICIPAL DE PAVIMENTACAO E URBANIDADES -

Data: 01/04/2024 às 09:45:52

Prezado Diretor **Richard Tavares de Souza - EMPAV - GPRES**

Considerando os apontamentos realizados após auditoria quanto a rotina de execução, fiscalização e medição dos serviços prestados, esta Secretaria de Obras, a fim de mitigar os equívocos diagnosticados in loco, realizou ajustes nas composições de serviços, os quais seguem detalhados em anexo.

Ao final da aferição constatou-se um crédito, a favor da Prefeitura de Juiz de Fora, no valor de R\$ 981.794,88 a ser devidamente glosado na BM-02.

Segue Boletim de Medição -02 , referente aos serviços prestados em FEVEREIRO 2024, para devida conferencia.

Atenciosamente,

Caroline Lorensato Evangelista

Supervisora de Aquisição de Suprimentos de Obras, Gestão das Contribuições Urbanas e Geoprocessamento

SO/SSOURB/DOMO/SASOGG

Anexos:

BM_01_PJ_JAN_2024__v02.pdf



BM_02_PJ_FEV_2024__V02.pdf



OFICIO_DE_COMUNICACAO_ADEQUACOES_PARQUES_E_JARDINS_docx.pdf

Assinado digitalmente (anexos) por:

Assinante	Data	Assinatura	
Caroline Lorensato Evangel...	01/04/2024 09:48:31	1Doc	CAROLINE LORENSATO EVANGELISTA CPF 112.XXX.X...
Lincoln Santos Lima	01/04/2024 10:36:27	1Doc	LINCOLN SANTOS LIMA CPF 382.XXX.XXX-00
Eduardo de Oliveira	01/04/2024 13:27:34	1Doc	EDUARDO DE OLIVEIRA CPF 025.XXX.XXX-51

Para verificar as assinaturas, acesse <https://juizdefora.1doc.com.br/verificacao/> e informe o código: **5C99-5B78-7A96-0EFD**

			DEPARTAMENTO DE OPERAÇÃO E MANUTENÇÃO DE OBRAS - DOMO		LOCAL: JUIZ DE FORA / MG				DATA: 25/01/2024		BOLETIM DE MEDIÇÃO Nº: 01	
Processo Administrativo: – Documento – Contrato												
ITEM	CÓDIGO	REFERÊNCIA	DESCRIÇÃO	UNID.	PREÇO UNITÁRIO		QUANT.	PREÇO TOTAL				
					SEM BDI	COM BDI		COM BDI				
1.0 ADMINISTRAÇÃO DE OBRA											R\$23.608,98	
1.1	CP-01		ADMINISTRAÇÃO DE OBRA (PERCENTUAL SOBRE VALOR MEDIDO)	MÊS	R\$79.327,78	R\$103.126,11	0,13			R\$13.608,98		
1.2	MOB-DES-020	SETOP	MOBILIZAÇÃO DE OBRA	%	R\$7.592.307,69	R\$10.000.000,00	0,10			R\$10.000,00		
2.0 MANUTENÇÃO DE PRAÇAS, PARQUES E JARDINS											R\$491.425,38	
2.1	CP-02		SERVIÇOS DE PODA DE GRAMA EM PRAÇAS, CANTEIROS, CAMPOS, ESCADÕES E OUTROS PRÓPRIOS DE INTERESSE DA P.J.F	M2	R\$6,15	R\$8,00	50.213,38			R\$401.455,97		
2.2	99811	SINAPI	ATIVIDADE DE LIMPEZA E VARRIÇÃO, ÁREAS CALÇADAS, QUADRAS E PARQUES	M2	R\$2,93	R\$3,81	23.620,21			R\$89.969,38		
3.0 PAISAGISMO PLANTIO E MANUTENÇÃO DE JARDINS											R\$0,00	
3.1	98519	SINAPI	REVOLVIMENTO E LIMPEZA MANUAL DE SOLO, AF_05/2018	M2	R\$1,73	R\$2,25				R\$0,00		
3.2	98520	SINAPI	APLICAÇÃO DE ADUBO EM SOLO, AF_05/2018	M2	R\$6,33	R\$8,23				R\$0,00		
3.3	98505	SINAPI	PLANTIO DE FORRAÇÃO, AF_05/2022	M2	R\$86,08	R\$111,90				R\$0,00		
3.4	CP-03		REPLANTIO DE MUDAS DE FORRAÇÃO NA MANUTENÇÃO DAS ÁREAS - SINAPI CÔD 98505 ADAPTADA	M2	R\$17,22	R\$22,39				R\$0,00		
3.5	4413987	SICRO	IRRIGAÇÃO DE ÁREA PLANTADA COM CAMINHÃO PIPA	M2	R\$0,32	R\$0,42				R\$0,00		
3.6	CP-04		TRANSPORTE DE FERRAMENTA, PESSOAL E MUDAS COM CAMINHÃO COM CABINE ACOPLADA (POR EQUIPE)	DIÁRIA X EQUIPE	R\$1.284,78	R\$1.670,21				R\$0,00		
4.0 PODA E CORTE DE ÁRVORES COM RECOLHIMENTO DE TRONÇOS E RAMANGENS E RESPECTIVO TRANSPORTE AO BOTA-FORA											R\$492.915,10	
4.1	98533	SINAPI	ATIVIDADE DE PODA EM ALTURA - ÁRVORES COM DIÂMETRO ENTRE 0,20 A 0,40 M, COM UTILIZAÇÃO DE CAMINHÃO MUNCK, CONFORME COMPOSIÇÃO ANALÍTICA	UN	R\$312,78	R\$406,61	909,00			R\$369.612,13		
4.2	98529	SINAPI	ATIVIDADE DE CORTE DE ÁRVORES COM DIÂMETRO ENTRE 0,20 A 0,40 M, COM UTILIZAÇÃO DE CAMINHÃO MUNCK, CONFORME COMPOSIÇÃO ANALÍTICA	UN	R\$59,53	R\$77,39	25,00			R\$1.934,73		
4.3	CP-04	SICRO	TRANSPORTE DE FERRAMENTA, PESSOAL E RESÍDUOS PROVENIENTES DOS CORTES E PODAS COM CAMINHÃO COM CABINE ACOPLADA (POR EQUIPE)	DIÁRIA	R\$1.284,78	R\$1.670,21	132,00			R\$220.468,25		
5.0 PLANTIO DE ÁRVORES E CONFEÇÃO DE GOLA DE ÁRVORES EM AÇÕES PARA ATENDIMENTO DE MEDIDAS COMPENSATORIAS DECORRENTE DE SUPRESSÕES DE ESPÉCIES ARBÓREAS											R\$3.454,69	
5.1	98510	SINAPI	PLANTIO DE ÁRVORES ORNAMENTAIS, COM ALTURA DA MUDA MENOR OU IGUAL A 2 M	UN	R\$85,79	R\$111,53	16,00			R\$1.784,48		
5.2	CP-04		TRANSPORTE DE FERRAMENTA, PESSOAL E MUDAS DE ÁRVORES COM CAMINHÃO COM CABINE ACOPLADA (POR EQUIPE)	DIÁRIA X EQUIPE	R\$1.284,78	R\$1.670,21	1,00			R\$1.670,21		
6.0 Serviços diversos de manutenção corretiva de praças, e reparos diversos de pequena monta											R\$151.896,34	
6.1	CP_08	SINAPI	SERVIÇOS DE PINTURA ACRÍLICA EM SUPERFÍCIES DIVERSAS, INCLUINDO LIXAMENTO MANUAL, APLICAÇÃO DE SELADOR E PEQUENAS RESTAURAÇÕES EM MASSA ÚNICA	M2	R\$28,80	R\$37,43	503,35			R\$18.842,81		
6.2	CP_09	SINAPI	SERVIÇOS DE PINTURA ESMALTE SOBRE SUPERFÍCIES DIVERSAS, INCLUINDO LIMPEZA, LIXAMENTO MANUAL, APLICAÇÃO DE FUNDO PROTETOR E TINTA ESMALTE SINTÉTICO	M2	R\$67,44	R\$87,67	154,37			R\$13.534,13		
6.3	CP_10	SINAPI	SERVIÇOS DE CONSTRUÇÃO E/OU RESTAURAÇÃO EM MURETAS, COMPREENDENDO REMOÇÃO DE MATERIAL INSERVÍVEL, CONFEÇÃO DE ALVENARIA, REVESTIMENTO CHAPISCO EM MASSA ÚNICA.	M2	R\$140,59	R\$182,76	40,30			R\$7.365,25		
6.4	CP_11	SINAPI	SERVIÇOS DE REVESTIMENTOS DIVERSOS EM MURETAS OU CALÇADAS	M2	R\$104,68	R\$136,35	23,76			R\$3.238,29		
6.5	CP_07	SICRO	TRANSPORTE DE FERRAMENTA, PESSOAL E RESÍDUOS PROVENIENTES DOS CORTES E PODAS COM CAMINHÃO COM CABINE ACOPLADA (POR EQUIPE)	DIÁRIA	R\$1.260,08	R\$1.638,10	66,00			R\$108.114,86		
								TOTAL			R\$1.261.599,46	
Medição aprovada para liberação			Atesto que os serviços foram executados e aceitos		Atesto a conformidade dos serviços executados							
Lincoln Santos Lima Secretário de Obras - P.J.F			Eduardo de Oliveira - Gestor do contrato Caroline Lorensato Evangelista - Fiscal do contrato		Isaque de Souza Silva Diretor de Administração			Juiz de Fora, 25 de Janeiro de 2024				

			DEPARTAMENTO DE OPERAÇÃO E MANUTENÇÃO DE OBRAS - DOMO		LOCAL: JUIZ DE FORA / MG			DATA: 27/03/2024	BOLETIM DE MEDIÇÃO Nº: 02	
			Processo Administrativo: – Documento – Contrato							
ITEM	CÓDIGO	REFERÊNCIA	DESCRIÇÃO	UNID.	PREÇO UNITÁRIO		QUANT.	PREÇO TOTAL		
					SEM BDI	COM BDI		COM BDI		
1.0 ADMINISTRAÇÃO DE OBRA									R\$251,874.72	
1.1	CP-01		ADMINISTRAÇÃO DE OBRA (PERCENTUAL SOBRE VALOR MEDIDO)	MÊS	R\$79,327.76	R\$103,126.11	2.44	R\$251,874.72		
1.2	MOB-DES-020	SETOP	MOBILIZAÇÃO DE OBRA	%	R\$7,692,307.69	R\$10,000,000.00	0.00	R\$0.00		
1.3			GLOSA REFERENTE A CORREÇÃO DE PREÇOS EM COMPOSIÇÕES BM-01 (JANEIRO 2024)	-	-	-	981,794.88	R\$981,794.88		
2.0 MANUTENÇÃO DE PRAÇAS, PARQUES E JARDINS									R\$3,223,081.58	
2.1	CP-02		SERVIÇOS DE PODA DE GRAMA EM PRAÇAS, CANTEIROS, CAMPOS, ESCADÔES E OUTROS PRÓPRIOS DE INTERESSE DA PJF	M2	R\$6.15	R\$8.00	300,047.62	R\$2,398,880.76		
2.2	99811	SINAPI	ATIVIDADE DE LIMPEZA E VARRIÇÃO, ÁREAS CALÇADAS, QUADRAS E PARQUES	M2	R\$2.93	R\$3.81	216,382.47	R\$824,200.82		
3.0 PAISAGISMO, PLANTIO E MANUTENÇÃO DE JARDINS									R\$222,976.38	
3.1	98519	SINAPI	REvolvimento e LIMPEZA MANUAL DE SOLO. AF_05/2018	M2	R\$1.73	R\$2.25	5,220.36	R\$11,740.59		
3.2	98520	SINAPI	APLICAÇÃO DE ADUBO EM SOLO. AF_05/2018	M2	R\$6.33	R\$8.23	5,220.36	-		
3.3	98505	SINAPI	PLANTIO DE FORRAÇÃO. AF_05/2022	M2	R\$86.08	R\$111.90	-	-		
3.4	CP-03		REPLANTIO DE MUDAS DE FORRAÇÃO NA MANUTENÇÃO DAS ÁREAS - SINAPI Cód 98505 ADAPTADA	M2	R\$17.22	R\$22.39	5,220.36	R\$116,862.98		
3.5	4413987	SICRO	IRRIGAÇÃO DE ÁREA PLANTADA COM CAMINHÃO PIPA	M2	R\$0.32	R\$0.42	78,305.40	R\$32,575.05		
3.6	CP-04		TRANSPORTE DE FERRAMENTA, PESSOAL E MUDAS COM CAMINHÃO COM CABINE ACOPLADA (POR EQUIPE)	DIÁRIA X EQUIPE	R\$1,284.78	R\$1,670.21	37.00	R\$61,797.76		
4.0 PODA E CORTE DE ÁRVORES COM RECOLHIMENTO DE TRONÇOS E RAMANGENS E RESPECTIVO TRANSPORTE AO BOTA-FORA									R\$341,405.21	
4.1	98533	SINAPI	ATIVIDADE DE PODA EM ALTURA, ÁRVORES COM DIÂMETRO ENTRE 0,20 A 0,40 M, COM UTILIZAÇÃO DE CAMINHÃO MUNCK, CONFORME COMPOSIÇÃO ANALÍTICA	UN	R\$312.78	R\$406.61	294.00	R\$119,544.52		
4.2	98529	SINAPI	ATIVIDADE DE CORTE DE ÁRVORES COM DIÂMETRO ENTRE 0,20 A 0,40 M, COM UTILIZAÇÃO DE CAMINHÃO MUNCK, CONFORME COMPOSIÇÃO ANALÍTICA	UN	R\$59.53	R\$77.39	18.00	R\$1,393.00		
4.3	CP-04		TRANSPORTE DE FERRAMENTA, PESSOAL E RESÍDUOS PROVENIENTES DOS CORTES E PODAS COM CAMINHÃO COM CABINE ACOPLADA (POR EQUIPE)	DIÁRIA X EQUIPE	R\$1,284.78	R\$1,670.21	132.00	R\$220,467.69		
5.0 PLANTIO DE ÁRVORES E CONFEÇÃO DE GOLA DE ÁRVORES EM AÇÕES PARA ATENDIMENTO DE MEDIDAS COMPENSATÓRIAS DECORRENTE DE SUPRESSÕES DE ESPÉCIES ARBÓREAS									R\$31,320.75	
5.1	98510	SINAPI	PLANTIO DE ÁRVORES ORNAMENTAIS, COM ALTURA DA MUDA MENOR OU IGUAL A 2 M	UN	R\$85.79	R\$111.53	178.00	R\$19,629.28		
5.2	CP-04		TRANSPORTE DE FERRAMENTA, PESSOAL E MUDAS DE ÁRVORES COM CAMINHÃO COM CABINE ACOPLADA (POR EQUIPE)	DIÁRIA X EQUIPE	R\$1,284.78	R\$1,670.21	7.00	R\$11,691.47		
							TOTAL	R\$3,088,863.76		
Medição aprovada para liberação			Atesto que os serviços foram executados e aceitos		Atesto a conformidade dos serviços executados			Juiz de Fora, 27 de Março de 2024		
Lincoln Santos Lima Secretário de Obras - PJF			Eduardo de Oliveira - Gestor do contrato Caroline Lorensato Evangelista - Fiscal do contrato		Isaque de Souza Silva Diretor técnico interino EMPAV - CREA 254.143/D					



OFÍCIO COMUNICAÇÃO

Prezado Diretor,

venho por meio deste esclarecer a nova metodologia de medição, fiscalização e execução do contrato 01.2023.279 - CONTRATAÇÃO DA PRESTAÇÃO DE SERVIÇOS DE REVITALIZAÇÃO DE PRAÇAS, PARQUES E JARDINS, ÁREAS DE INTERESSE DO MUNICÍPIO E ARBORIZAÇÃO DE VIAS DO MUNICÍPIO DE JUIZ DE FORA, face aos apontamentos feitos pela auditoria in loco realizada pelo Tribunal de Contas do Estado de Minas Gerais durante os dias 18 a 21 de março de 2024.

Após a visitas das auditoras e considerando os apontamentos realizados pelas mesmas quanto a rotina de execução, fiscalização e medição dos serviços prestados, esta Secretaria de Obras, a fim de mitigar os equívocos diagnosticados in loco quanto a metodologia de medição, optou por reformular as composições de custos, até então praticadas, e desta forma, adequar os valores e serviços medidos à real capacidade de execução dos serviços.

Sendo assim, seguem os pontos atualizados :

1. Adequação das composições dos serviços do item 2.0 – Manutenção de praças, parques e jardins.

- A Composição 02 será exclusiva para os serviços de roçada de grama com roçadeira, inclusive nas áreas definidas como fixas (nestes locais a roçada será executada na totalidade das áreas UMA VEZ por mês)

2. Adequação das composições dos serviços do item 3.0 – Paisagismo, Plantio e Manutenção de Jardins

- As composições dos serviços adotadas para estes Itens correspondem fielmente à SINAPI -MG , com exceção da Composição - 03 (Replântio de Muda de Forração na Manutenção das áreas) a qual adequamos o número de mudas utilizadas na atividade de REPLANTIO, conforme os serviços executados.
- A Composição 04 será utilizada para precificar o transporte das equipes, materiais e ferramentas, diárias por equipe de atuação.

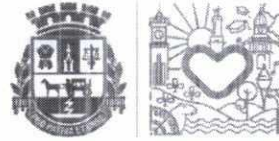

3. Adequação das composições dos serviços do item 4.0 – Poda e Corte de Árvores com recolhimento de Troncos e ramagens e respectivo transporte ao Bota-Fora

- As composições dos serviços de poda correspondem fielmente à SINAPI -MG, sendo os diâmetros de 0,20 a 0,40 m representativos da grande maioria das árvores podadas no município, a composição de preços adotada para tal serviço foi aquela que engloba os referidos diâmetros.
- A Composição 04 será utilizada para precificar o transporte das equipes, materiais e ferramentas, diárias por equipe de atuação.

4. Adequação das composições dos serviços do item 5.0 – Plantio de árvores e confecção de gola de árvores em ações para atendimento de medidas compensatórias decorrente de supressão de espécies arbóreas

- As composições dos serviços de plantio de espécies arbóreas correspondem fielmente à SINAPI -MG;
- A Composição 04 será utilizada para precificar o transporte das equipes, materiais e ferramentas, diárias por equipe de atuação.

5. Glosa referente à correção de preços e composições no BM-01 (Janeiro 2024)

- Considerando a nova metodologia de fiscalização e medição dos serviços prestados no âmbito do contrato nº 01.2023.279 , após a adequação das composições, bem como dos valores baseados na Tabela SINAPI MG 10/2023, apurou-se uma diferença a maior de R\$981.794,88.
- No item 1.3 da medição BM-02, encontra-se glosa correspondente aos ajustes realizados na BM-01 seguindo a nova metodologia acima explanada.
- Segue em anexo, juntamente com este ofício, arquivo referente ao Boletim de Medição -01 devidamente ajustado.

Ofício 1- 5.649/2024

De: Richard S. - EMPAV

Para: Isaque S. - EMPAV - DTO

Data: 01/04/2024 às 11:08:29

Prezado Diretor,

Com cordiais cumprimentos, encaminho para conhecimento e peço providências no sentido de atender ao que se pede no despacho inaugural deste memorando.

No mais, solicito conferência para prosseguimento do BM-02.

Att.,

—

Richard Tavares
Diretor Presidente da EMPAV

Ofício 2- 5.649/2024

De: Isaque S. - EMPAV - DTO

Para: EMPAV - Gabinete da Presidência

Data: 01/04/2024 às 13:34:40

Prezado Diretor Presidente,

Informo que a medição foi conferida. Darei prosseguimento com a emissão da nota fiscal.

Atenciosamente,

—

Isaque de Souza Silva

Diretor Técnico Operacional Interino - EMPAV

Proc. Administrativo (Nota interna 01/04/2024 13:47) 17.723/2023

De: Caroline E. - SO - SSINFRA - DDRE

Para: Envolvidos internos acompanhando

Data: 01/04/2024 às 13:47:59

Seguem relatórios fotográficos e laudos de poda e corte de arvores, referentes ao BM-02

Atenciosamente,

Caroline Lorensato Evangelista

Supervisora de Aquisição de Suprimentos de Obras, Gestão das Contribuições Urbanas e Geoprocessamento

SO/SSOURB/DOMO/SASOGG

Anexos:

Laudos_de_Poda_e_Corte_de_Arvore_BM_02.pdf

Relatorio_Fotografico_de_ARVORES_BM_02_V02.pdf

Relatorio_Fotografico_de_GRAMA_BM_02_V02.pdf

BALCÃO Nº: 01225/2023

DOCPJF Nº: 176.114/2023

DATA ENTRADA: 28/11/2023

DATA VISTORIA: 08/02/2024

NOME: CONJUNTO RESIDENCIAL PARQUE FLAMBOYANTS

CPF/CNPJ

IDENTIDADE

TELEFONE

E-MAIL

0

RUA: RUA HUMBERTO MENINI

Nº: 320

BAIRRO: BORBOLETA

REGIÃO:

REFERÊNCIA/LOCAL:

PARECER TÉCNICO

Foi realizada vistoria técnica em área pública (Unidade de Proteção e Incremento Ambiental - UPIA1 denominada Córrego Borboleta de acordo com a LEI COMPLEMENTAR Nº 082 - de 03 de julho de 2018 - novo Plano Diretor Participativo de Juiz de Fora) no dia 01/02/2024. Sendo a mesma franqueada pela representante do CONJUNTO RESIDENCIAL PARQUE FLAMBOYANTS lindeiro à referida UPIA: srª Ana Candida Rodrigues Lima - requerente do Protocolo 176.114/2023.

Trata-se do pedido de poda de vários elementos arbóreos em área pública ao campo de futebol que se encontra na testada da administração do condomínio. Entretanto, no ato da vistoria já fora constatado a queda de uma das bifurcações do fuste de uma árvore de grande porte - um pau jacaré (*Piptadenia gonoacantha*) - elemento 1 - com cerca de 10m e DAP aproximado de 35 cm. Encontrando-se a outra outra bifurcação condenada pelo colapso da estrutura arbórea no ato da queda. Foram averiguados outros elementos arbóreos de grande porte também presentes na área que se encontram em situação de risco para o patrimônio imobiliário e de usuários do campo de futebol. Há a presença de uma outra árvore (não identificada) com cerca de 50 cm de DAP e altura (H) de 15 m - elemento 2 - justamente atrás de um dos gols do campo. Além de uma terceira lateralmente a um dos prédios do campo - elemento 3.

Portanto, s.m.j., considerando o fator de risco de queda das árvores e suas partes, com base no o art. 5º, inciso I e art.14 da DN-COMDEMA nº51/19, fica autorizada a supressão acima descrita do pau jacaré - elemento 1 - e a poda drástica - elementos 2 e 3. Devendo-se observar também o art. 6º, inciso V da mesma norma.

DEFERIMENTO: Deferido

JUSTIFICATIVA: RISCO DE QUEDA

SERVIÇOS

1 Descrição: PODA DRÁSTICA

Qde: 2

Espécie: NÃO IDENTIFICADA

2 Descrição: CORTE

Qde: 1

Espécie: JACARÉ

REPOSIÇÕES

Ana Candida
09/02/24
João
03/02/24

22/01/2024, 15:05

Prefeitura de Juiz de Fora



Zeladoria 716/2024



Marcadores:

Acompanhe via internet em <https://juizdefora.1doc.com.br/atendimento/> usando o código: 469.617.059.437.894.546

Barbara Eugenio de Oliveira
baby24_01@hotmail.com

Para

GADC/PQeJD - GAD...

CC

SG - GADC - ZEL - Zeladoria

2 setores envolvidos

GADC/PQeJD

SG - GADC - ZEL

GADC/PQeJD - GADC - EMPAV/Parques e Jardins

Informe a Região em que ocorreu*: Sul

Finalidade*: Denúncia

Entrada*: Site

Nome do vereador:

Número do Requerimento (Câmara):

22/01/2024 14:16

Serviço Executado
8 = 2 = 2024
JM

Limpeza de Praça

Prazo	Vencimento	Lembrete	Visibilidade
Resolver e Responder Atendimento	Daqui 30 dias — 21/02/2024	Não configurado	Todos

Data/hora: 22/01/2024 14:11:00

Espaço reservado para praça do bairro, onde não existe uma praça, e sim mato alto, árvores necessitando de poda além de árvore caída devido a chuva. Mato alto aumenta número de carrapatos, cobra, escorpião....



Corte de árvores
E
Poda de mato

Endereço: R. Iolanda
Bragagnolo - São Geraldo,
Juiz de Fora - MG, 36031-
365, Brasil. 14 . CEP:
36031-365 / Cidade: Juiz de
Fora, Minas Gerais

Quem já visualizou?

22/01/2024 14:16:29

E-mail para baby24_01@hotmail.com

E-mail entregue: lido (3)

**JUIZ DE FORA**
PREFEITURA**Secretaria de Sustentabilidade em Meio Ambiente e Atividades Urbanas**

Cadastro 423

SMU

BALCÃO Nº: 01259/2022**DOCPJF Nº:** ZELAD.33048/22**DATA ENTRADA:** 28/10/2022**DATA VISTORIA:** 18/04/2023**NOME:** GABRIEL MARTINS MONTEIRO

a noite

CPF/CNPJ **IDENTIDADE** **TELEFONE** **E-MAIL**

0

gabriel.monteiro1@granbery.metodista.br

RUA: RUA DO SAMPAIO**Nº:** 300**BAIRRO:** GRANBERY**REGIÃO:** CENTRO**REFERÊNCIA/LOCAL:** EM TORNO DO INSTITUTO METODISTA GRANBERY**PARECER TÉCNICO**

Em atendimento à solicitação de poda das árvores localizadas em frente ao nº 300 (entrada do colégio Granbery) verificamos que o serviço já havia sido realizado recentemente, porém, em outros pontos da mesma rua, verificamos a necessidade de realização dos serviços relacionados abaixo, que seguem autorizados com base na DN-COMDEMA/JF nº51/19:

- 1) **CORTE** de uma árvore em processo de secamento e morte, apresentando a copa rala, localizada na calçada em frente ao nº 454, com DAP em torno de 45cm e altura total aproximada de 6m (figura 1);
- 2) **CORTE** de uma árvore seca e morta, com DAP em torno de 45cm e altura total aproximada de 6m, localizada na calçada, próxima à esquina com a rua Batista de Oliveira (figura 2);
- 3) **PODA SIMPLES** para levantamento das copas em seis exemplares de Quaresmeiras (*Pteroma granulosum*), ainda jovens, com DAPs em torno de 25cm e alturas totais aproximadas de 4m, localizadas na calçada do nº 330 (figura 3).

E O IV
FINALIZADO

Atílio
16/02/2024



Secretaria de Sustentabilidade em Meio Ambiente e Atividades Urbanas

m 84
finalizado

BALCÃO Nº: 01325/2022

DOCPJF Nº: ZELAD.34652/22

DATA ENTRADA: 23/11/2022

DATA VISTORIA: 21/12/2022

NOME: MARIO CESAR REIS DE ALMEIDA

CPF/CNPJ

IDENTIDADE

TELEFONE

E-MAIL

0

mcra16101975@gmail.com

RUA: RUA RAIMUNDO CORREA

Nº: 573

BAIRRO: NOVA ERA

REGIÃO: NORTE

REFERÊNCIA/LOCAL:

PARECER TÉCNICO

Podas urgentes, — antes que as árvores acabem morrendo, — devido à infestação de ervas-de-passarinho (*Struthanthus flexicaulis*), em:

- * 1 (uma) pata-de-vaca (*Bauhinia* sp.) situada ao lado do número 573, da rua Raimundo Corrêa, Nova Era;
- * 1 (uma) pata-de-vaca posicionada no encontro da rua Raimundo Corrêa com a rua Sebastião Henriques de Aquino, Nova Era;
- * 1 (uma) pata-de-vaca em frente ao número 105, da rua Raimundo Corrêa, Nova Era;
- * 2 (dois) ficus (*Ficus benjamina*) na rua Augusto dos Anjos esquina com a avenida Doutor Bezerra de Menezes, Nova Era;
- * 1 (um) alfeneiro (*Ligustrum lucidum*) localizado no lado oposto ao número 52 da avenida Doutor Bezerra de Menezes, Nova Era;
- * 1 (um) alfeneiro pertencente ao número 37, da avenida Doutor Bezerra de Menezes, esquina com a rua Eraldo Guerra Peixe, Nova Era;
- * 1 (uma) pata-de-vaca sobre a calçada da rua Dias da Cruz, 83, Nova Era; e
- * 3 (três) alfeneiros sob o número 630, da avenida Doutor Simeão de Faria, Santa Cruz.

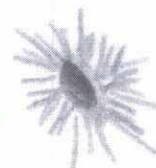



Zeladoria 9.743/2023

poda simples

Marcadores: **COM LAUDO**

Acompanhe via internet em <https://juizdefora.1doc.com.br/atendimento/> usando o código:
435.516.963.410.689.849

*17/02/2024
finalizado*

Olhar A Cidade

Para

SESMAUR - SSAUR ...

CC

5 setores envolvidos

GADC/PQeJD - GADC - EMPAV/Parques e Jardins

SG - GADC - ZEL

SESMAUR - SSAUR ...

GADC/PQeJD

SESMAUR - SSAUR - DEAPREN - Depto. de Educação Ambiental

SESMAUR - DEAPRE...

EMPAV - DTO -SDT...

SG - GADC - ZEL - Zeladoria

Informe a Região em que ocorreu*: Norte

Finalidade*: Solicitação

Entrada*: Atendimento pessoal

Nome do vereador:

Número do Requerimento (Câmara):

03/10/2023 10:51

Poda de árvores de rua

Prazo	Vencimento	Lembrete	Visibilidade
Resolver e Responder Atendimento	Há 2 meses 29 dias — 02/11/2023	Não configurado	Todos

Data/hora : 03/10/2023 10:49:00

Prezados,

Segue demanda referente a poda de árvore na Rua Lima Duarte, em frente ao nº 20, bairro Benfica.

Atenciosamente,

Dariane Alves
Assessora SG

Endereço: Juiz de Fora/MG.
20 . CEP: 36090-570 /
Cidade: Juiz de Fora, Minas Gerais

Quem já visualizou? **2 ou mais pessoas**

03/10/2023 10:51:26 Dariane Cristina Gouvêa Guedim Alves **SG - GADC - ZEL** arquivou.

03/10/2023 10:51:26 Dariane Cristina Gouvêa Guedim Alves **SG - GADC - ZEL** parou de acompanhar.

**JUIZ DE FORA**
PREFEITURA**Secretaria de Sustentabilidade em Meio
Ambiente e Atividades Urbanas**

Cadastro 457

BALCÃO Nº: 00297/2023**DOCPJF Nº:** ZEL 3.354/2023**DATA ENTRADA:** 30/03/2023**DATA VISTORIA:** 04/05/2023**NOME:** HUGO FRANÇA**CPF/CNPJ****IDENTIDADE****TELEFONE****E-MAIL**

0

hugofranbe@gmail.com

RUA: AVENIDA GARCIA RODRIGUES PAES **Nº:** S/N **BAIRRO:** BENFICA **REGIÃO:** NORTE**REFERÊNCIA/LOCAL:** NA ENTRADA DA PORTARIA DA IBOR**PARECER TÉCNICO**

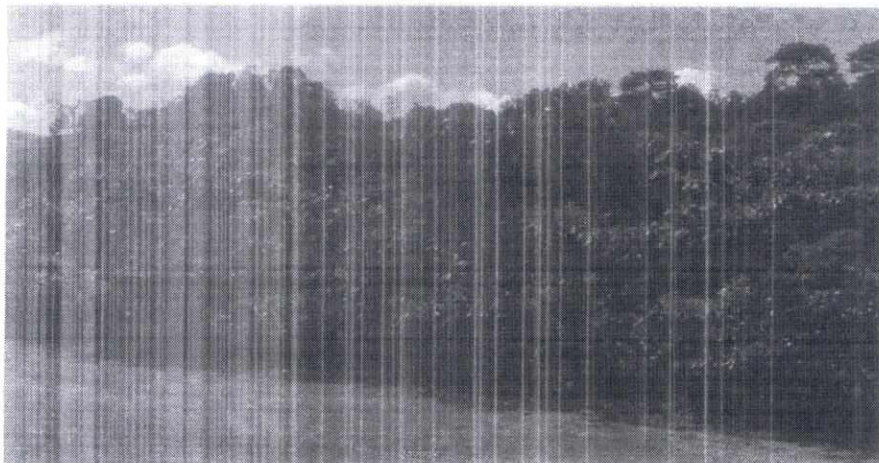

Ao vistoriar, em 03/05/2023, a entrada da empresa denominada Ibor Transporte Rodoviário, pelo lado da avenida Garcia Rodrigues Paes, bairro Benfica — salvo melhor avaliação — foi encontrada, apenas, uma amendoeira-da-praia (*Terminalia catappa*) necessitando de poda, devido ao ataque (inicial) de erva-de-passarinho (*Struthanthus flexicaulis*). Ela está posicionada no lado oposto, junto à margem direita do rio Paraibuna, conforme imagem a seguir.



Observação: se o Solicitante estiver se referindo, conforme citado nesta Zeladoria número 3.354/2023, às palmeiras posicionadas, exatamente, na entrada da empresa, já houve deferimento favorável à supressão das mesmas, de acordo com o Parecer Técnico do Balcão número 01114/2022 e Protocolo número 136.203/2022.



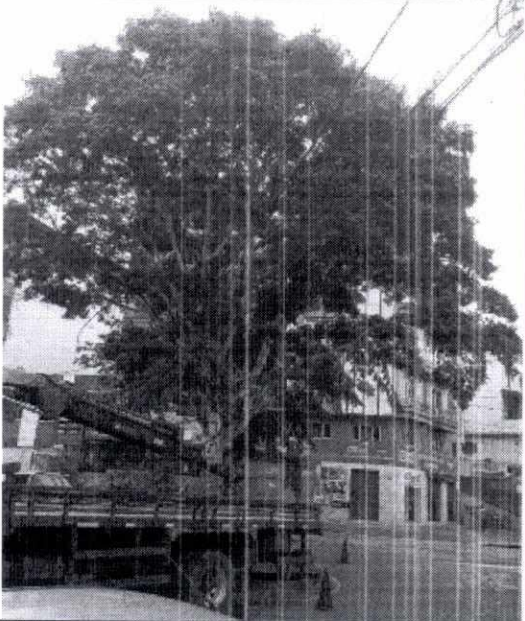
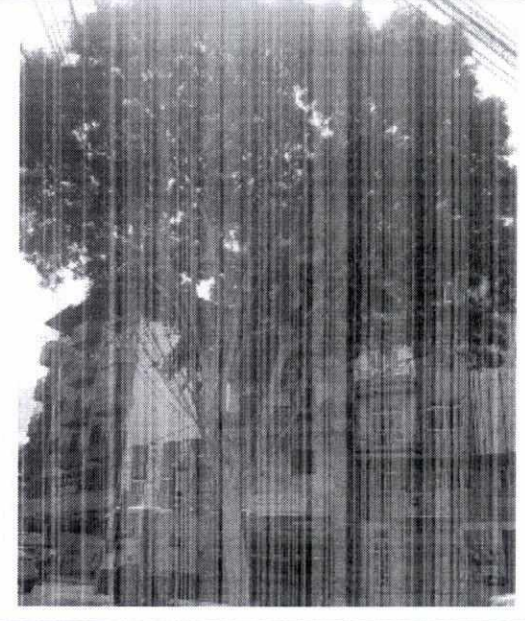

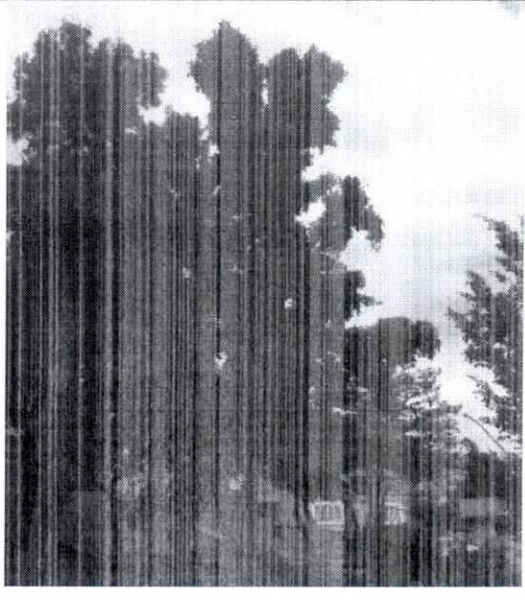
RELATÓRIO FOTOGRÁFICO

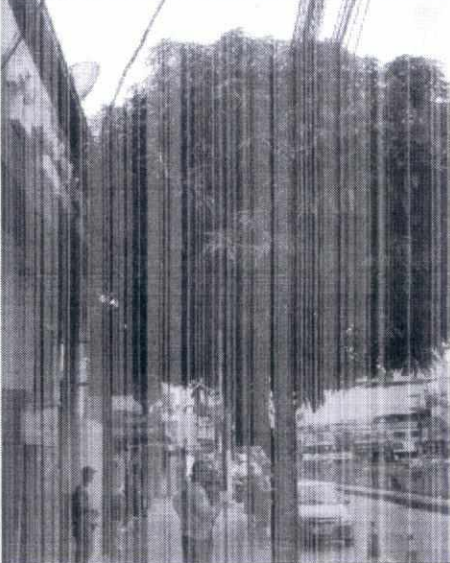
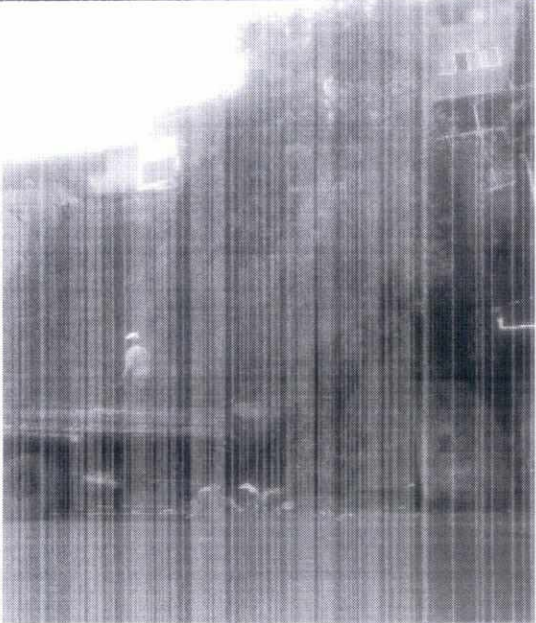
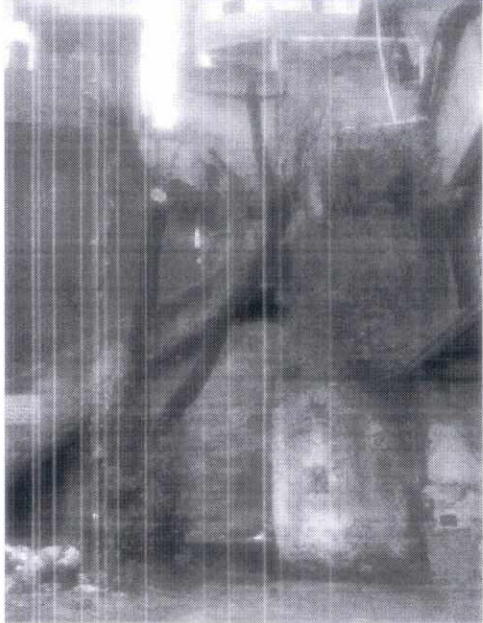
SERVIÇOS DE PODA DE ÁRVORE
 MÊS DE FEVEREIRO DE 2024

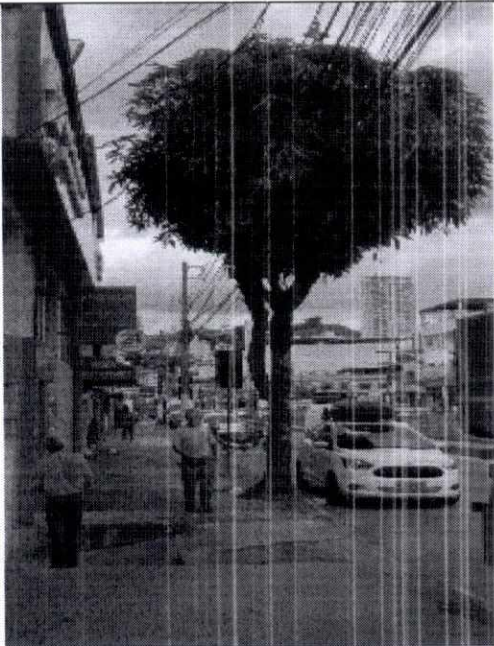
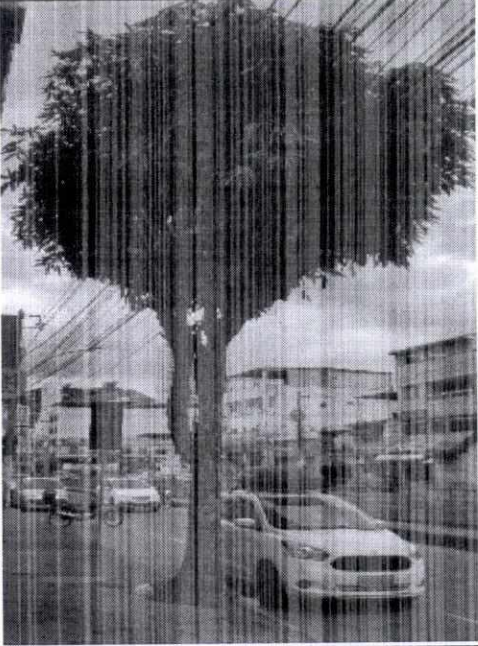
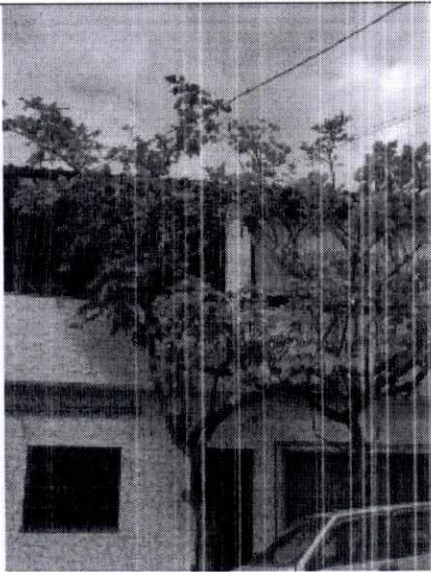
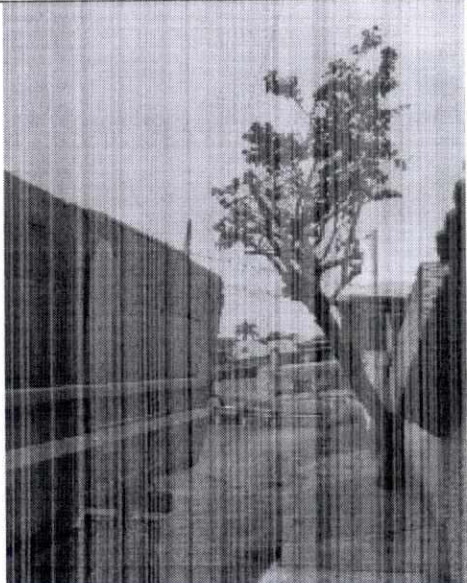

<u>DIA 01/02/2024 (TURMAS – GERSON FINALIZADO)</u>	
	
RUA DO MONTE, 45, 216	RUA DO MONTE, 45, 216
BAIRRO: VITORINO BRAGA	BAIRRO: VITORINO BRAGA
<u>DIA 01/02/2024 (TURMAS - GERSON FINALIZADO)</u>	
	
PRAÇA DA BALEIA	PRAÇA DA BALEIA
BAIRRO: BAIRU	BAIRRO: BAIRU
<u>DIA 01/02/2024 (TURMAS – JOSÉ MARIA INICIADO)</u>	

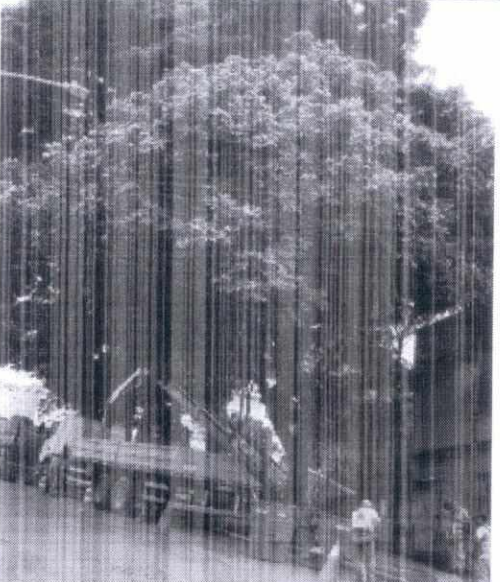
	
RUA IBITIGUAIA, 542	RUA IBITIGUAIA, 542
BAIRRO: SANTA LUZIA	BAIRRO: SANTA LUZIA
<u>DIA 01/02/2024 (TURMAS - CLEBER FINALIZADO)</u>	
	
RUA CLORINDO BURNIER, 124	RUA CLORINDO BURNIER, 124
BAIRRO: VITORINO BRAGA	BAIRRO: VITORINO BRAGA
<u>DIA 01/02/2024 (TURMAS - JOSÉ MARIA FINALIZADO)</u>	

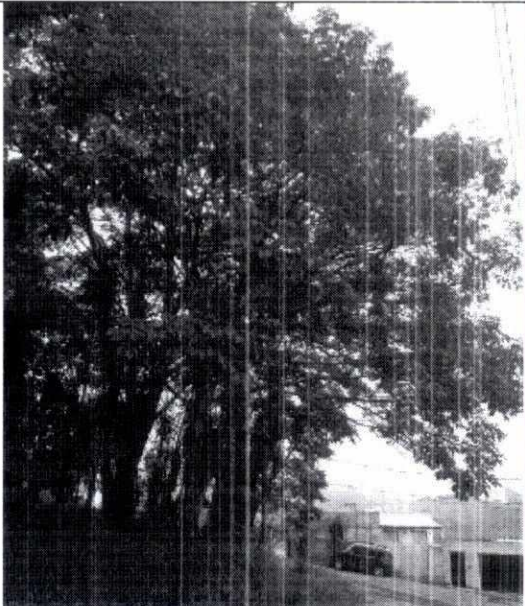
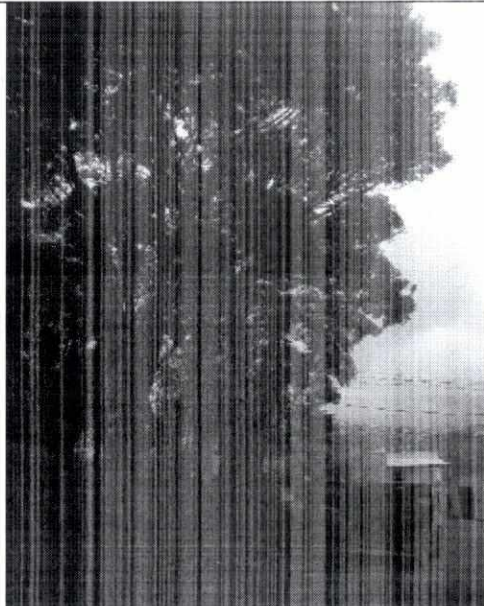
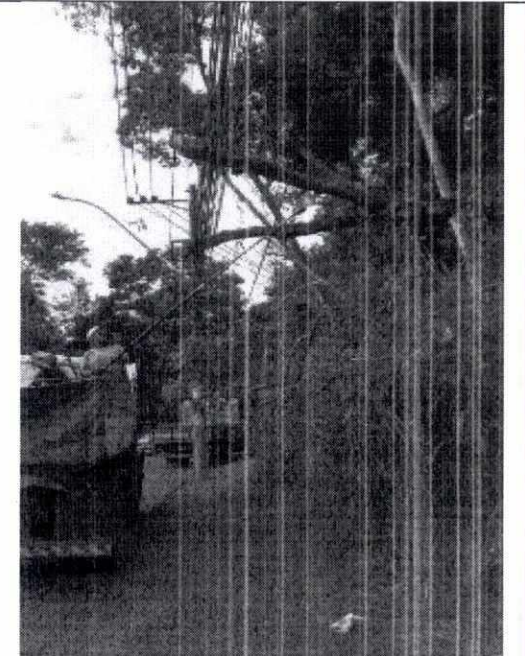

	
AVENIDA DARCY VARGAS	AVENIDA DARCY VARGAS
BAIRRO: IPIRANGA	BAIRRO: IPIRANGA
<u>DIA 01/02/2024 (TURMAS – JOSÉ MARIA FINALIZADO)</u>	
	
RUA JACINTO FURTADO DE MENDONÇA	RUA JACINTO FURTADO DE MENDONÇA
BAIRRO: SÃO GERALDO	BAIRRO: SÃO GERALDO
<u>DIA 02/02/2024 (TURMAS JOSÉ MARIA - FINALIZADO)</u>	

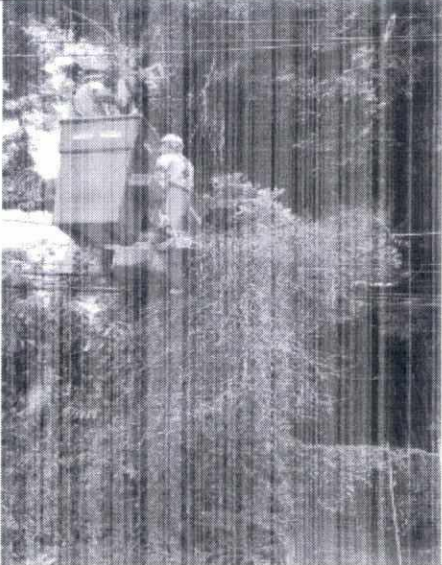
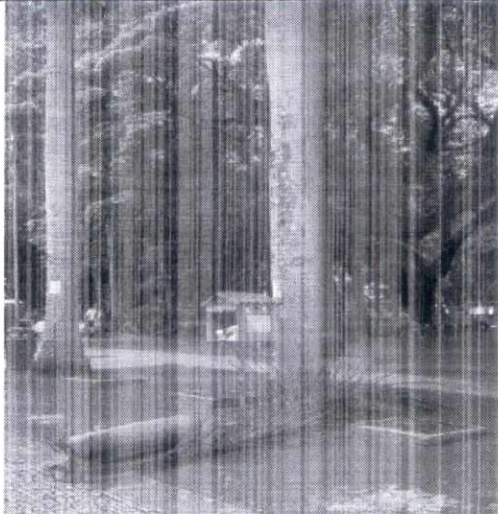
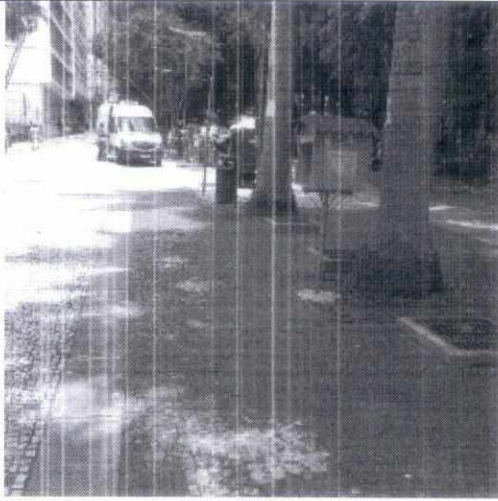
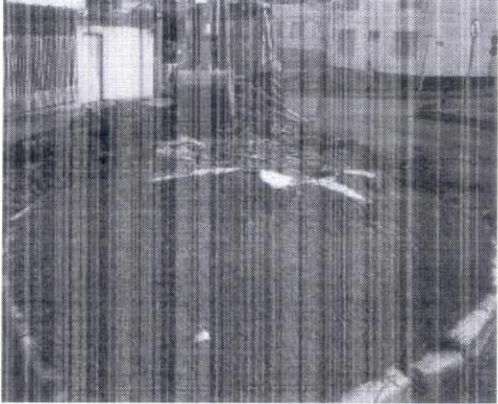
	
RUA DO ACRE	RUA DO ACRE
BAIRRO: MUNDO NOVO	BAIRRO: MUNDO NOVO
<u>DIA 02/02/2024 (TURMAS – JOSÉ MARIA FINALIZADO)</u>	
	
RUA CORONEL VAZ DE MELO (PRAÇA NEMAN SALOMON)	RUA CORONEL VAZ DE MELO (PRAÇA NEMAN SALOMON)
BAIRRO: BOM PASTOR	BAIRRO: BOM PASTOR
<u>DIA 02/02/2024 (TURMAS - CLEBER FINALIZADO)</u>	

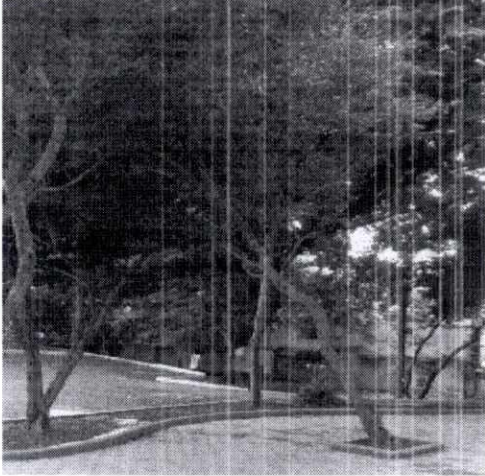
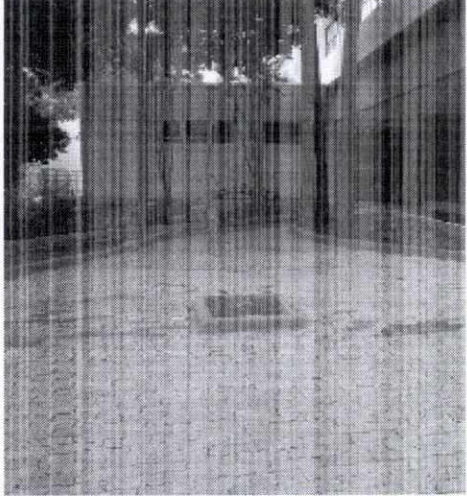
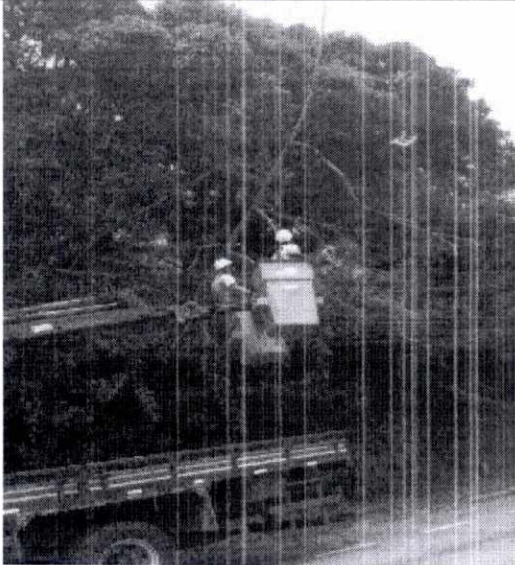
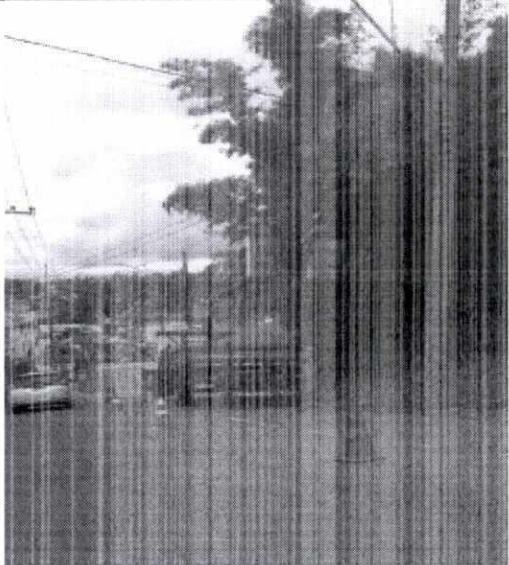

	
RUA OLDEMIR MAZOCOLI, S/N	RUA OLDEMIR MAZOCOLI, S/N
BAIRRO: BOSQUE DOS PINHEIROS	BAIRRO: BOSQUE DOS PINHEIROS
<u>DIA 04/02/2024 (TURMAS - JOÃO INICIADO)</u>	
	
RUA EUGÊNIO NASCIMENTO	RUA EUGÊNIO NASCIMENTO
BAIRRO: DOM BOSCO	BAIRRO: DOM BOSCO
<u>DIA 03/02/2024 (TURMAS - JOSÉ MARIA INICIADO)</u>	

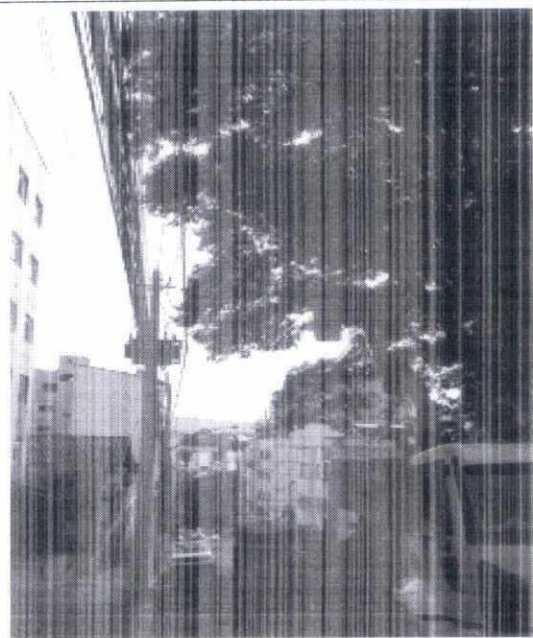
	
AV. PREFEITO MELLO REIS	AV. PREFEITO MELLO REIS
BAIRRO: AEROPORTO	BAIRRO: AEROPORTO
<u>DIA 04/02/2024 (TURMAS - CLEBER FINALIZADO)</u>	
	
PARQUE HALFELD	PARQUE HALFELD
BAIRRO: CENTRO	BAIRRO:
<u>DIA 04/02/2024 (TURMAS - CLEBER FINALIZADO)</u>	
	
R, CARLOS HERCULANO COUTO	R, CARLOS HERCULANO COUTO

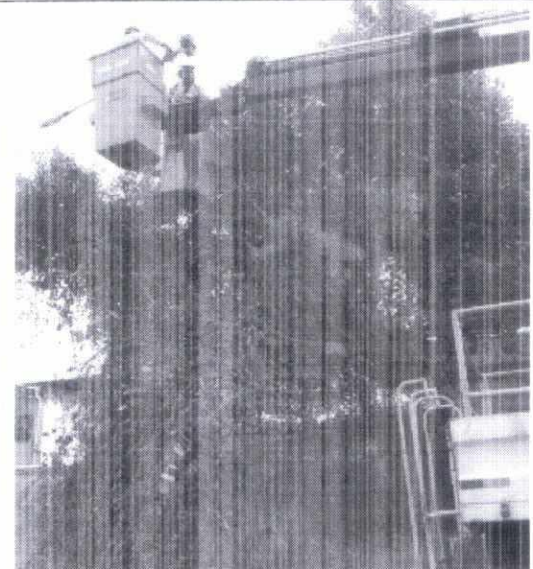
BAIRRO: FRANCISCO BERNARDINO	BAIRRO: FRANCISCO BERNARDINO
<u>DIA 04/02/2024 (TURMAS – CLEBER FINALIZADO)</u>	
	
PRÉDIO DA REDE	PRÉDIO DA REDE
BAIRRO: CENTRO	BAIRRO: CENTRO
<u>DIA 04/02/2024 (TURMAS - JOÃO FINALIZADO)</u>	
	
RUA CARLOS PAUMER	RUA CARLOS PAUMER
BAIRRO: VILA OZANAN	BAIRRO: VILA OZANAN
<u>DIA 04/02/2024 (TURMAS - JOÃO FINALIZADO)</u>	

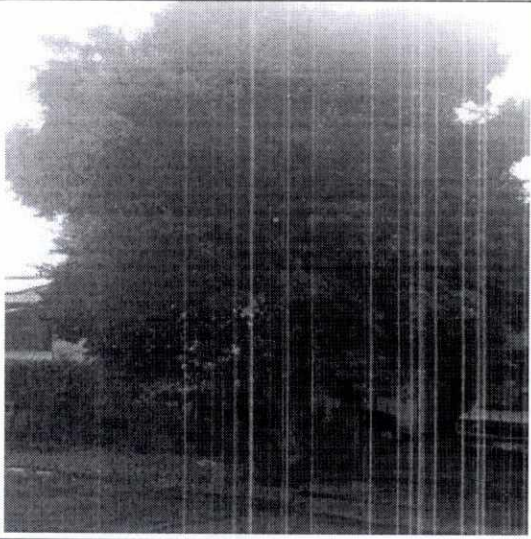
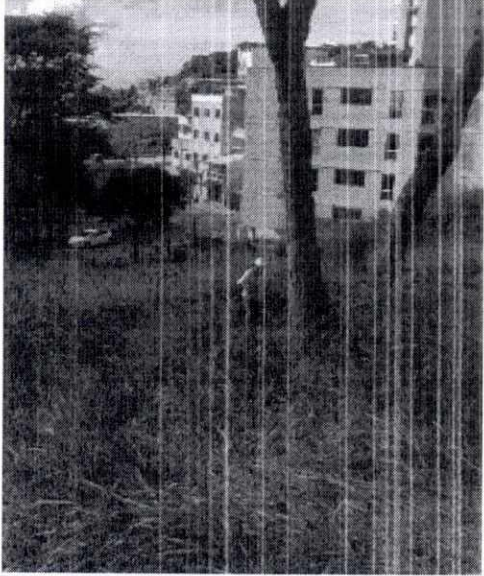
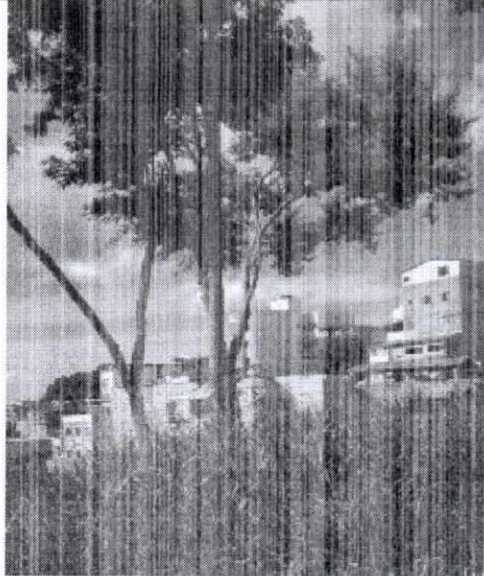
	
RUA MARECHAL DEODORO	RUA MARECHAL DEODORO
BAIRRO: CENTRO	BAIRRO: CENTRO
<u>DIA 05/02/2024 (TURMAS – LINO INICIADO)</u>	
	
RUA DOUTOR DIAS DA CRUZ	RUA DOUTOR DIAS DA CRUZ
BAIRRO: NOVA ERA	BAIRRO: NOVA ERA
<u>DIA 05/02/2024 (TURMAS - CLEBER FINALIZADO)</u>	

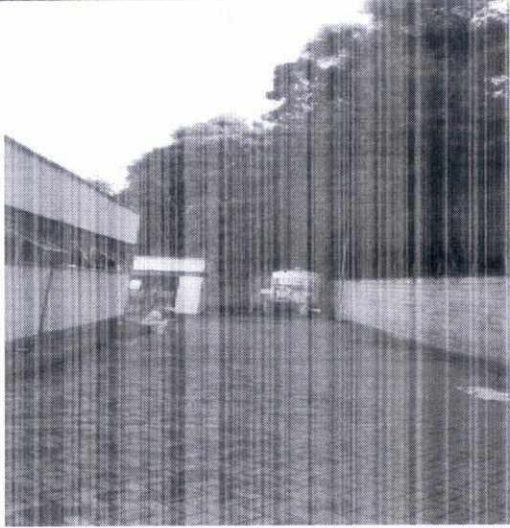
	
RUA LUÍZA DE OLIVEIRA, 9	RUA LUÍZA DE OLIVEIRA, 9
BAIRRO: NOVA ERA	BAIRRO: NOVA ERA
<u>DIA 06/02/2024 (TURMAS – JOSÉ MARIA FINALIZADO)</u>	
	
RUA IOLANDA BRAGINOLO	RUA IOLANDA BRAGINOLO
BAIRRO: SÃO GERALDO	BAIRRO: SÃO GERALDO
<u>DIA 06/02/2024 (TURMAS – CLEBER FINALIZADO)</u>	

	
AVENIDA PRESIDENTE JK	AVENIDA PRESIDENTE JK
BAIRRO: NOVA ERA	BAIRRO: NOVA ERA
<u>DIA 08/02/2024 (TURMAS – JOSÉ MARIA INICIADO)</u>	
	
RUA HUMBERTO MENINI	RUA HUMBERTO MENINI
BAIRRO: BORBOLETA	BAIRRO: BORBOLETA
<u>DIA 06/02/2024 (TURMAS – JOÃO FINALIZADO)</u>	

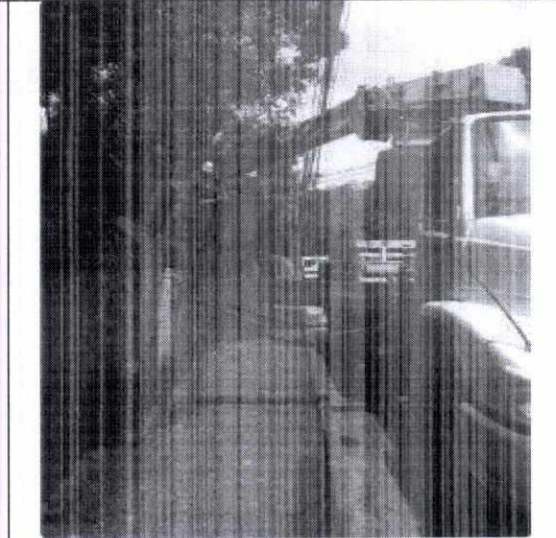

AVENIDA PREFEITO MELLO REIS
BAIRRO: AEROPORTO

AVENIDA PREFEITO MELLO REIS
BAIRRO: AEROPORTO

DIA 06/02/2024 (TURMAS – CLEBER FINALIZADO)

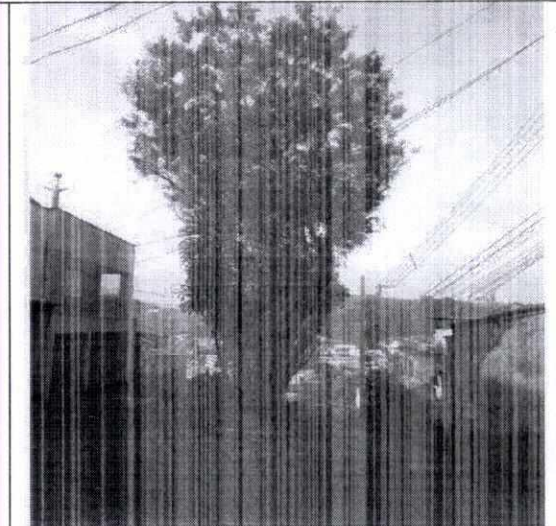
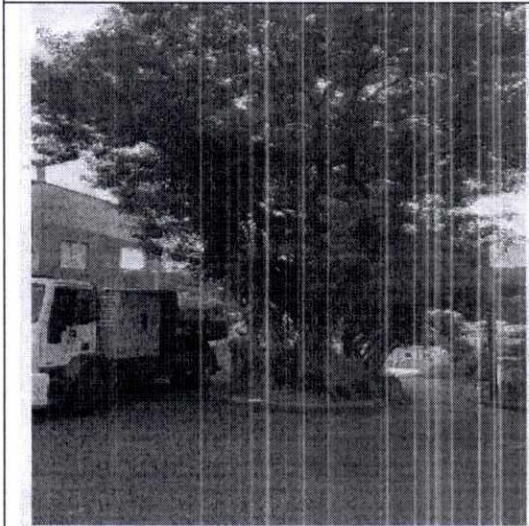

RUA NESTOR BASTOS
BAIRRO: COSTA CARVALHO



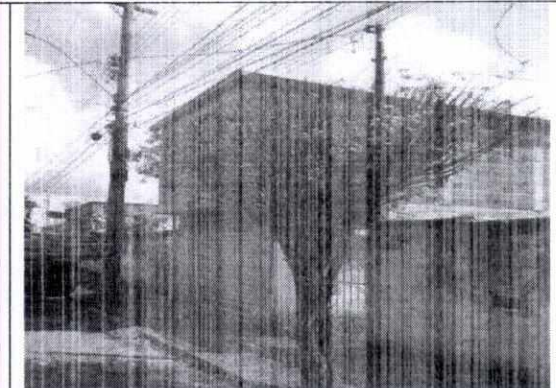
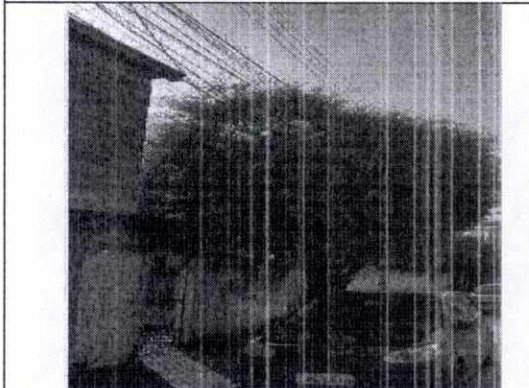

RUA NESTOR BASTOS
BAIRRO: COSTA CARVALHO

DIA 07/02/2024 (TURMAS – CLEBER FINALIZADO)

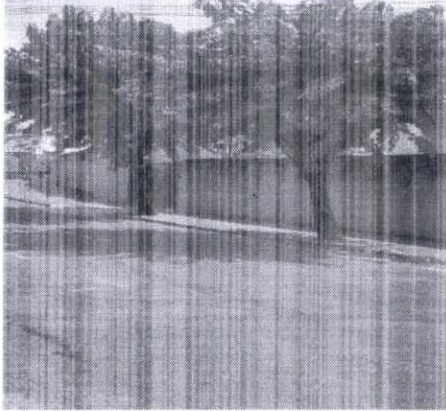
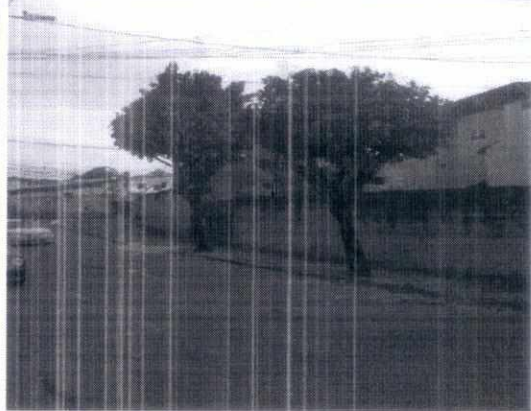

RUA LUIZ MARCHINI

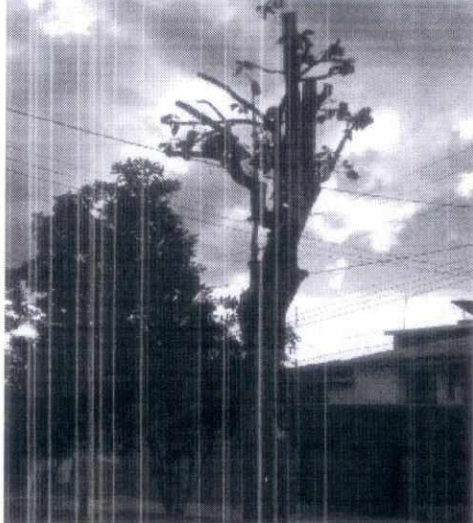
RUA LUIZ MARCHINI

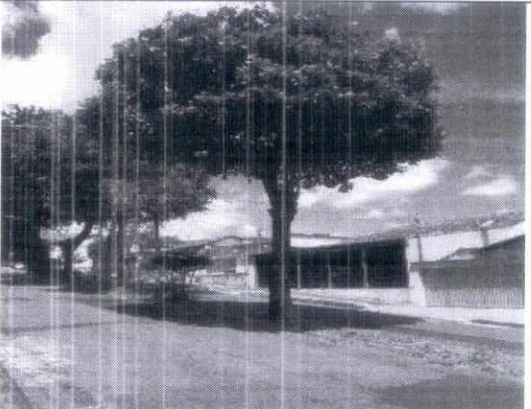
BAIRRO: SÃO BENEDITO	BAIRRO: SÃO BENEDITO
<u>DIA 07/02/2024 (TURMAS – CLEBER FINALIZADO)</u>	
	
RUA LAURO TELES MESQUITA	RUA LAURO TELES MESQUITA
BAIRRO: SÃO PEDRO	BAIRRO: SÃO PEDRO
<u>DIA 08/02/2024 (TURMAS – CLEBER FINALIZADO)</u>	
	
AV. MOACIR SIQUEIRA, 250	AV. MOACIR SIQUEIRA, 250
BAIRRO: JARDIM DO SOL	BAIRRO: JARDIM DO SOL
<u>DIA 09/02/2024 (TURMAS – CLEBER FINALIZADO)</u>	
	
AVENIDA DOUTOR MOACIR SIQUEIRA	AVENIDA DOUTOR MOACIR SIQUEIRA
BAIRRO: JARDIM DO SOL	BAIRRO: JARDIM DO SOL