



Local: E. M. Victor Belfort Arantes

Data: 28/03/2018

Relatório: Escolas Municipais

Área: Educação

01 - Dados do Equipamento

Equipamento	E. M. Victor Belfort Arantes
Endereço	Rua Luiza de Assis Oliveira
Bairro	Distrito de Sarandira
CEP	36.104-000
Telefone	32 3266-3069
E-mail:	--
Lei de criação:	--
Fundação:	--

02 - Equipe Administrativa / Corpo Docente

Diretor	Adriana Oliveira (Divide a mesma função na escola de Caeté)	
Vice-diretor	Maria Aparecida (Divide a mesma função na escola de Caeté)	
Coordenador Pedagógico	01 (Divide a mesma função na escola de Caeté)	
Professores Efetivos	Sim	03
Professores Contratados	Sim	01
Pedagogos	Sim	04
Professor de Educação Especial	Não	--
Secretário Escolar	Sim	01 (Divide a mesma função na escola de Caeté)
Assistente Administrativo	Não	--
Bibliotecário	Não	--
Cozinheiras	Sim	01
Auxiliar de Serviços Gerais	Sim	01
Vigilantes	Não	--
Estagiários	Não	--
Prof. Laborat. de Informática	Não	--
Professores de EJA	Não	--

03 - Movimentação de Funcionários / Defasagem

Professores Efetivos Licenciados	Não	--
Funcionários efetivos licenciados	Não	--
Licença maternidade	Não	--



Licença não remunerada	Não	--
Deficiência de professores efetivos	Não	--
Deficiência de funcionários efetivos	Não	--
Funcionários terceirizados	Não	--

04 - Corpo Discente

Nº de Alunos Matriculados	24	--
Número de alunos frequentes	24	--
Lista de espera de vagas	Não	--
Nº de Alunos Anos Iniciais	20	04 alunos são da educação infantil
Nº de alunos Anos finais	--	Não possui

05 - Educação Especial

Cegueira	Não	--
Baixa Visão	Não	--
Surdez	Não	--
Deficiência auditiva	Não	--
Deficiência física / motora	Não	--
Deficiência mental	Não	--
Deficiência múltipla	Não	--
Surdocegueira	Não	--

06 - Transtornos Globais de Desenvolvimento / Outros

Autismo Clássico	Não	--
Síndrome de Asperger	Não	--
Síndrome de Rett	Não	--
Desintegrativo da Infância (Psicose Infantil)	Não	--
Superdotação - altas habilidades	Não	--
Síndrome de Down	Não	--
Síndrome de Bouerneville	Não	--
Espectro Autista	Não	--
Síndrome de Duchenne	Não	--
Transtorno Global do Desenvolvimento	Não	--

07 - Educação Especial - Estrutura pedagógica

Acesso com rampas / corrimão	Sim	Não possui ambos.
Sinalização em libras	Não	--
Material em braile	Não	--



08 - Plano Pedagógico

Psicopedagogo	Não	--
Possui Projeto Político-pedagógico	Sim	--
Possui projeto de tempo integral?	Não	--
Em caso afirmativo, especificar quais.	--	
Atende quantos alunos?	--	--
Outras atividades pedagógicas	Sim	--
Em caso afirmativo, especificar	Laboratório de aprendizagem e informática.	
Oferece EJA? Se sim, quantos alunos?	Não	--
Atividades artístico-culturais	Não	--
Projeto de Tempo Integral?	Não	--
Se sim, quais projetos?	--	
Número de professores com Ensino Médio	--	Não possui
Número de professores com graduação	4	--
Número de professores com especialização lato sensu	4	--
Número de professores com Mestrado / Doutorado	1	Doutorando

09 - Estrutura Física

Proprietário do imóvel	Prefeitura Municipal de Juiz de Fora	
Salas de Aula	3	Atualmente funcionam somente duas
Sala de diretoria	1	O mesmo espaço é utilizado como sala de professores, secretaria, copa, direção e coordenação.
Sala de vídeo	1	O mesmo espaço é utilizado como sala de leitura e laboratório de informática.
Sala de Artes	--	--
Sala dos professores	1	O mesmo espaço é utilizado como sala de professores, secretaria, copa, direção e coordenação.
Sala de coordenação	1	O mesmo espaço é utilizado como sala de professores, secretaria, copa, direção e coordenação.
Cozinha	1	--
Copa e Dispensa	1	Junto da sala de coordenação.
Refeitório	1	--
Banheiro Feminino. Adaptado?	1	01 para alunos e 01 para professores na modalidade unissex. Não são adaptados.



Banheiro Masculino. Adaptado?	1	01 para alunos e 01 para professores na modalidade unissex. Não são adaptados.
Pátio	1	--
Quadra de esportes	--	--
Área de Lazer	1	Parquinho
Laboratório de Informática	1	--
Biblioteca	1	Modalidade sala de leitura
Auditório	--	--
Secretaria Escolar	1	O mesmo espaço é utilizado como sala de professores, secretaria, copa, direção e coordenação.
Brinquedoteca	--	--

10 -

Condições da Estrutura Física

Salas de Aula	Boas condições. Necessita análise da situação de conservação da parte elétrica	
Sala de diretoria	Boas condições.	
Sala de vídeo	Ruim. O forro cedeu após vazamento da caixa d'água e conseqüente alagamento da sala.	
Sala de Artes	--	
Sala dos professores	Boas condições.	
Sala de coordenação	Boas condições.	
Cozinha	Regular. Necessita de mobiliário e possui equipamento antigo e enferrujado.	
Copa e Dispensa	Copa junto da sala de coordenação. Dispensa inadequada pois encontra-se junto da porta do banheiro.	
Refeitório	Boas condições.	
Banheiro Feminino	O banheiro dos alunos encontra-se em boas condições, mas não é adaptado. O banheiros dos professores necessita de reparos na rede sanitária.	
Banheiro Masculino	Boas condições, mas não adaptado.	
Pátio	Boas condições. O piso é irregular, áspero e o pátio não possui área coberta.	
Quadra de esportes	--	
Quadra é coberta?	Não	--
Área de Lazer	Parquinho. Sem condições de uso devido às suas más condições de conservação.	
Laboratório de Informática	Somente 01 computador funciona e necessita de reparos bem como os demais equipamentos.	
Biblioteca	Ruim. O forro cedeu após vazamento da caixa d'água e conseqüente alagamento da sala com perda de acervo que não foi repostos.	
Auditório	--	
Secretaria Escolar	Boas condições.	
Brinquedoteca	--	



11 - Acessibilidade

Estacionamento	Não	--
Condições do Estacionamento	--	
Faixa de pedestres	Não	Não há pavimentação na porta da escola.
Condição da faixa de pedestres	--	
Possui placa ou totem de identificação	Sim	--
Condições da placa ou totem	Boas condições.	
Poluição sonora no entorno	Não	--
Possui rampas / corrimão?	Sim	Não possui ambos.
A largura das portas comporta cadeiras de roda?	Não	Somente as portas novas implementadas após a reforma. A reforma não contemplou os banheiros.

12 - Gestão Escolar

Possui caixa Escolar	Sim	--
Recursos financeiros recebidos	2	PDDE e PNE
Destinação da verba	Necessidades básicas da escola.	
Necessidade mais urgente	Vide final do relatório.	
A Escola possui Conselho?	Sim	Fiscal e colegiado.
Se possui, é atuante?	Não	Ainda em fase de implementação pela atual direção.
Eleição para diretor?	Sim	--
Número de reuniões de pais	5	--
Quantas refeições servidas?	72	Divididas em 03 refeições: Café, almoço e lanche.
Acompanhamento do cardápio feito por nutricionista?	Sim	SAA - Secretaria Municipal de Agropecuária e Abastecimento
Existe fiscalização do Conselho de Alimentação Escolar?	Sim	--
Houve fornecimento de material de trabalho e material didático?	Sim	Livros enviados pelo MEC.
A Escola recebe uniforme escolar?	Não	--
Se sim, quantos uniformes?	--	--
Há manutenção de equipamentos?	Não	--
Quando foi a última e de quanto em quanto tempo é feita?	--	
Há coleta seletiva de lixo?	Não	--
Há recolhimento adequado do lixo?	Não	A coleta é irregular e sem periodicidade.
Alvará de funcionamento em dia?	Não	Não disponíveis na escola durante a visita.



Alvará do Corpo de Bombeiros em dia?	Não	Não disponíveis na escola durante a visita.
Alvará da Vigilância Sanitária em dia?	Não	Não disponíveis na escola durante a visita.
Extintores de incêndio?	Sim	--
Extintores no prazo de validade?	Sim	--
Possui videomonitoramento?	Não	Porém possui sistema de alarme.
Possui saída de emergência?	Não	--
Qual a necessidade mais urgente do equipamento?	<ul style="list-style-type: none"> • Análise da situação precária de conservação da estrutura elétrica que apresenta constantes problemas inclusive com interrupções de funcionamento. A situação agravou-se após o vazamento da caixa d água que inundou a sala de leitura (espaço comum do laboratório de informática, aprendizagem e sala de vídeo) causando inclusive maiores danos ao forro que já era muito antigo e demandava reparos; • Possibilidade de reposição do acervo da sala de leitura que foi perdido no acontecimento supracitado; • Realocação da dispensa que se encontra junto da porta dos banheiros, sendo este um local inapropriado para a mesma conforme orientação do Serviço Municipal de Zoonoses que visitou a escola; • Reparos imediatos na rede sanitária do banheiro dos professores. O problema já foi analisado pelo DEMLUB e se estende até a rede pública de esgoto fora da escola gerando mal cheiro e ocasionalmente retorno dos dejetos pela rede; • Reparos no parquinho que se encontra em condições precárias sendo o único brinquedo coletivo da comunidade; • Capina nas imediações da escola e solução da presença de animais nas dependências da escola, destacando-se a ocorrência de cobras na sala de leitura e pátio. • Manutenção dos equipamentos de informática do laboratório, pois somente um deles funciona e também precisa de manutenção; • Análise da situação ocupacional de uma professora que foi reabilitada na função mas não possui condições de atuar em sala de aula, conforme laudo de profissionais competentes. Esta professora acumula funções múltiplas de sala de leitura, laboratório de aprendizagem e laboratório de informática. 	



Fachada da escola



Rampa de acesso à escola



Pátio



Sala de leitura



Forro da sala de leitura



Livros danificados da sala de leitura



Armário da sala de leitura



Mesa de pebolim ao lado da sala de leitura



Laboratório de informática



Banheiro masculino dos alunos



Banheiro feminino dos alunos



Instalações elétricas no teto do banheiro feminino dos alunos



Sala de aula



Teto da sala de aula



Banheiro dos professores

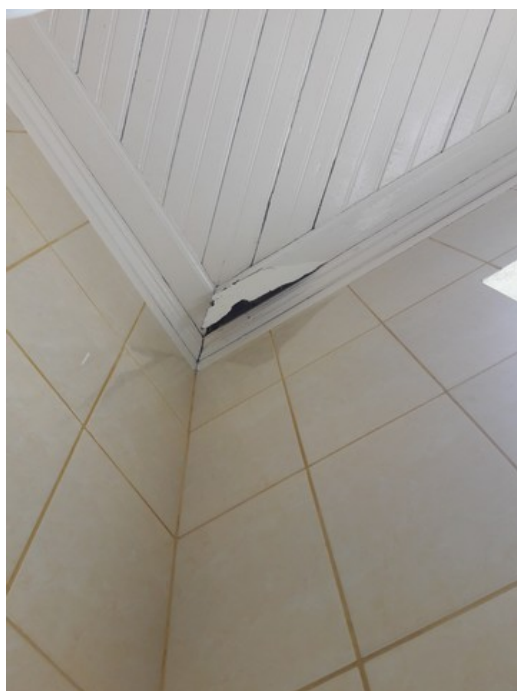

Teto do banheiro dos professores



Parte externa da parede do banheiro dos professores



Despensa (ao lado do banheiro dos professores)



Cozinha



Teto da cozinha



Refeitório



Área ao lado do refeitório



Parede e estrutura elétrica ao lado do pátio



Campinho e parquinho



Traves do campinho



Parquinho



Parte do muro do pátio



Parte do muro do pátio (lado de fora da escola)



Sala de aula



Armário da sala de aula

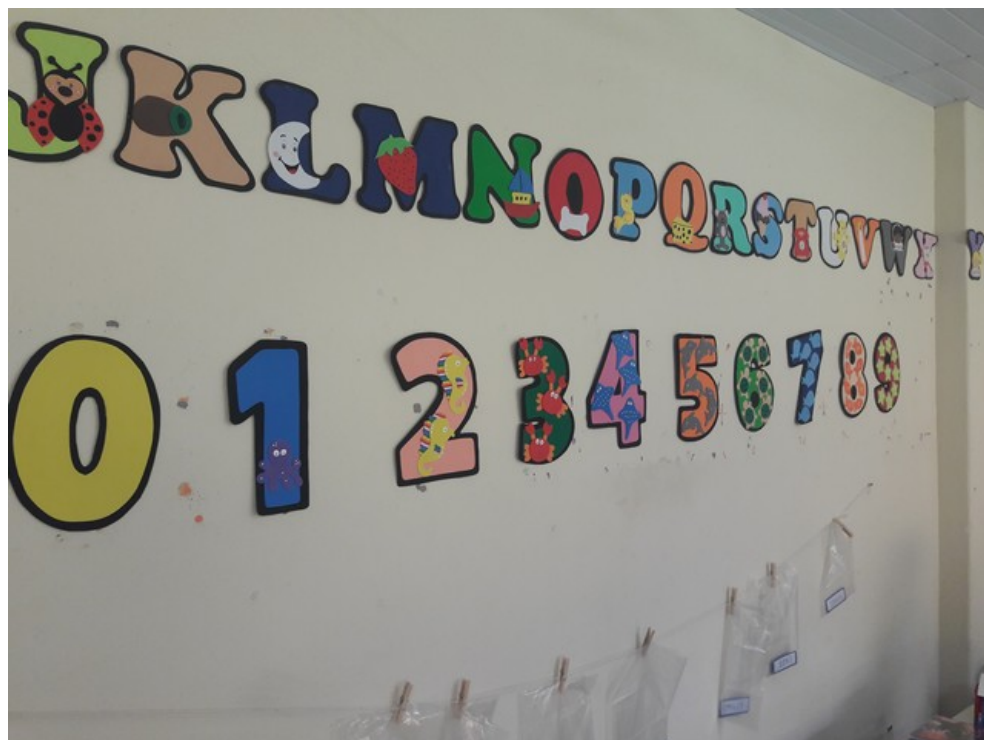

Parede da sala de aula



Parede da sala de aula



Parede e piso da sala de aula



Sala de aula



Forro da sala de aula



Sala da direção/coordenação/secretaria

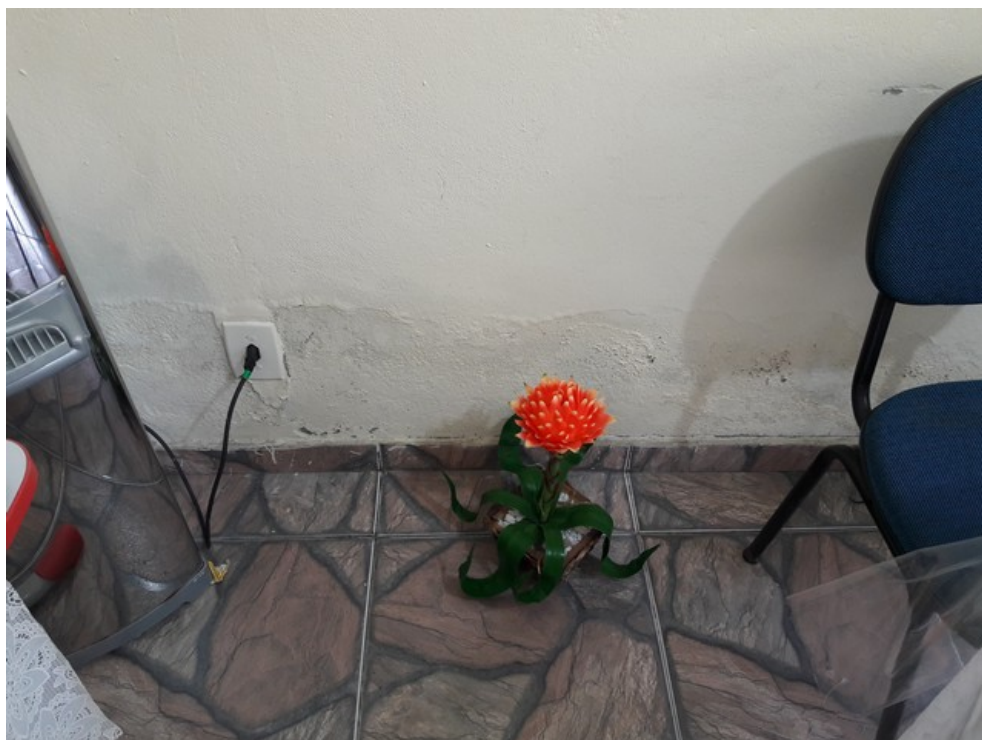

Parede da sala da direção/coordenação/secretaria