



Local: CEM - Centro de Educação de Jovens e Adultos Dr. Geraldo Moutinho

Data: 28/11/2017

Relatório: Escolas Municipais

Área: Educação

01 - Dados do Equipamento	
Equipamento	CEM - Centro de Educação de Jovens e Adultos Dr. Geraldo Moutinho
Endereço	Travessa Dr. Prisco, 57
Bairro	Centro
CEP	36.010-330
Telefone	--
E-mail:	--
Lei de criação:	LEI N° 7701 - de 02 de março de 1990
Fundação:	Fevereiro de 1990.

02 - Equipe Administrativa / Corpo Docente		
Diretor	Francisco Almeida	
Vice-diretor	Fernanda Aparecida e João Paulo	
Coordenador Pedagógico	05	
Professores Efetivos	Sim	44
Professores Contratados	Sim	56
Pedagogos	Sim	Possui vários professores com tal formação, porém não soube informar a quantidade no momento da visita.
Professor de Educação Especial	Sim	02 AEE e 05 de Libras.
Secretário Escolar	Sim	03
Assistente Administrativo	Não	--
Bibliotecário	Não	Possui um professor dedicada à sala de leitura para cada turno (manhã, tarde e noite).
Cozinheiras	Sim	03 cozinheiras e 01 ajudante terceirizados.
Auxiliar de Serviços Gerais	Sim	05 terceirizados.
Vigilantes	Não	--
Estagiários	Sim	--
Prof. Laborat. de Informática	Sim	01 professor por turno (manhã, tarde e noite).
Professores de EJA	Sim	--

03 - Movimentação de Funcionários / Defasagem		
Professores Efetivos	Não	--
Licenciados		



Funcionários efetivos licenciados	Não	--
Licença maternidade	Não	--
Licença não remunerada	Não	--
Deficiência de professores efetivos	Não	--
Deficiência de funcionários efetivos	Sim	01 secretária e 01 porteiro.
Funcionários terceirizados	Não	--

04 - Corpo Discente

Nº de Alunos Matriculados	852	416 em escolarização e 436 em oficinas.
Número de alunos frequentes	--	O número de alunos frequentes é bastante variável devido à situação socioeconômica dos mesmos.
Lista de espera de vagas	Não	--
Nº de Alunos Anos Iniciais	160	25 ensino regular, 11 multi seriado, 41 idosos e 89 adultos.
Nº de alunos Anos finais	249	39 ensino regular e 210 EJA.

05 - Educação Especial

Cegueira	Sim	01
Baixa Visão	Sim	03
Surdez	Sim	10
Deficiência auditiva	Não	--
Deficiência física / motora	Sim	02
Deficiência mental	Sim	20 Deficiência de aprendizado.
Deficiência múltipla	Sim	05
Surdocegueira	Não	--

06 - Transtornos Globais de Desenvolvimento / Outros

Autismo Clássico	Sim	01
Síndrome de Asperger	Sim	01
Síndrome de Rett	Não	--
Desintegrativo da Infância (Psicose Infantil)	Não	--
Superdotação - altas habilidades	Não	--
Síndrome de Down	Sim	02
Síndrome de Bouerneville	Não	--
Espectro Autista	Não	--
Síndrome de Duchenne	Não	--
Transtorno Global do Desenvolvimento	Não	--

07 - Educação Especial - Estrutura pedagógica

Acesso com rampas / corrimão	Sim	Faltosos em alguns pontos. Cadeirantes e pessoas com dificuldades de movimento não podem acessar o segundo pavimento.
Sinalização em libras	Sim	--
Material em braile	Não	--

08 - Plano Pedagógico

Psicopedagogo	Não	--
Possui Projeto Político-pedagógico	Sim	--
Possui projeto de tempo integral?	Não	Porém possui programa de jornada ampliada que atende 30 alunos.
Em caso afirmativo, especificar quais.	--	
Atende quantos alunos?	--	--
Outras atividades pedagógicas	Sim	--
Em caso afirmativo, especificar	Laboratório de informática, aprendizado, inglês e espanhol.	
Oferece EJA? Se sim, quantos alunos?	Sim	--
Atividades artístico-culturais	Sim	Dança, teatro, música, artes, artesanato, costura, capoeira, desenho entre outras.
Projeto de Tempo Integral?	Não	--
Se sim, quais projetos?	--	
Número de professores com Ensino Médio	--	Não possui professores com ensino médio.
Número de professores com graduação	--	Todos os professores são graduados.
Número de professores com especialização lato sensu	--	Sem informação sobre o número exato, porém em sua maioria possuem alguma especialização.
Número de professores com Mestrado / Doutorado	--	Dois doutorandos e 10 mestres.

09 - Estrutura Física

Proprietário do imóvel	Prefeitura Municipal de Juiz de Fora	
Salas de Aula	15	--
Sala de diretoria	1	--
Sala de vídeo	1	Funciona como multi meios.
Sala de Artes	1	Junto da multi meios
Sala dos professores	1	--
Sala de coordenação	1	--
Cozinha	1	--
Copa e Dispensa	--	--



Refeitório	1	--
Banheiro Feminino. Adaptado?	2	01 Professores e 01 adaptado com capacidade de 5 usuários.
Banheiro Masculino. Adaptado?	2	01 Professores e 01 adaptado com capacidade de 5 usuários.
Pátio	--	--
Quadra de esportes	1	--
Área de Lazer	--	--
Laboratório de Informática	1	--
Biblioteca	1	Sala de Leitura
Auditório	--	--
Secretaria Escolar	1	--
Brinquedoteca	--	--

10 -

Condições da Estrutura Física

Salas de Aula	Algumas regulares que necessitam de reparos e acabamento. Outras ruins que necessitam de reformas para correção de infiltrações, buracos no forro e reconstituição da parede divisória entre as salas.	
Sala de diretoria	Em boas condições. Necessita de uma divisão entre esta e a secretaria.	
Sala de vídeo	Condições ruins. Necessita de reformas maiores que somente reparos.	
Sala de Artes	Junto da sala de vídeo.	
Sala dos professores	Em boas condições.	
Sala de coordenação	Condições regulares. Apresenta goteiras e infiltrações.	
Cozinha	Em boas condições. Os equipamentos industriais necessitam de manutenção especializada.	
Copa e Dispensa	--	
Refeitório	Em boas condições.	
Banheiro Feminino	Condições regulares. Necessita de reformas maiores que somente reparos.	
Banheiro Masculino	Condições regulares. Necessita de reformas maiores que somente reparos.	
Pátio	--	
Quadra de esportes	Condições ruins sendo inutilizável em condições de chuva devido à situação da cobertura.	
Quadra é coberta?	Sim	--
Área de Lazer	--	
Laboratório de Informática	Regulares. Necessita de reparos na infraestrutura física e nos equipamentos.	
Biblioteca	Sala de leitura em boas condições.	
Auditório	--	
Secretaria Escolar	Junto da direção.	
Brinquedoteca	--	



11 - Acessibilidade

Estacionamento	Não	--
Condições do Estacionamento	--	
Faixa de pedestres	Não	Existem duas faixas nas proximidades das escola mas não em frente à mesma.
Condição da faixa de pedestres	boas	
Possui placa ou totem de identificação	Sim	--
Condições da placa ou totem	Regulares. A placa é pequena se comparada à fachada do prédio e está desgastada.	
Poluição sonora no entorno	Não	--
Possui rampas / corrimão?	Sim	Em boas condições nas áreas em que estão presentes.
A largura das portas comporta cadeiras de roda?	Sim	--

12 - Gestão Escolar

Possui caixa Escolar	Sim	--
Recursos financeiros recebidos	3	PDDE, PNE e Novo Mais Educação.
Destinação da verba	Necessidades básicas.	
Necessidade mais urgente	Vide final do relatório.	
A Escola possui Conselho?	Sim	Fiscal e colegiado.
Se possui, é atuante?	Sim	--
Eleição para diretor?	Sim	--
Número de reuniões de pais	--	Reuniões não se enquadram na realidade do público atendido pela escola. Os casos são tratados por comunicados individuais e outras providencias.
Quantas refeições servidas?	--	A quantidade é bastante variável conforme a frequência dos alunos.
Acompanhamento do cardápio feito por nutricionista?	Sim	--
Existe fiscalização do Conselho de Alimentação Escolar?	Sim	--
Houve fornecimento de material de trabalho e material didático?	Sim	Livros através do Governo Federal.
A Escola recebe uniforme escolar?	Não	--
Se sim, quantos uniformes?	--	--
Há manutenção de equipamentos?	Sim	Somente pequenos reparos custeados pela própria escola.
Quando foi a última e de quanto em quanto tempo é feita?	--	
Há coleta seletiva de lixo?	Não	--



Há recolhimento adequado do lixo?	Sim	--
Alvará de funcionamento em dia?	Não	Não ficam na Escola
Alvará do Corpo de Bombeiros em dia?	Não	Não ficam na Escola
Alvará da Vigilância Sanitária em dia?	Não	Não ficam na Escola
Extintores de incêndio?	Sim	--
Extintores no prazo de validade?	Sim	--
Possui videomonitoramento?	Sim	Porém não funcional estando desativado. Possui um sistema de alarme.
Possui saída de emergência?	Não	--
Qual a necessidade mais urgente do equipamento?	<p>Reparos ou reforma no telhado devido aos vazamentos de água, goteiras e infiltrações que acontecem durante as chuvas em vários pontos da escola. Ressaltando a quadra que fica inutilizável por questões de segurança durante as chuvas. A magnitude de tais ações estão fora das condições orçamentárias atuais da escola.</p> <p>A estrutura elétrica necessita de revisão e reparos por ser bastante antiga estando essa necessidade fora das capacidades orçamentárias atuais da escola.</p> <p>A escola tentou executar reparos paliativos dentro de suas capacidades orçamentárias, porém os mesmos não surtiram efeito. Verificação da situação de pombos que se instalaram no telhado e são possíveis propagadores de zoonoses.</p> <p>Reativação do serviço de gráfica existente na escola.</p>	



Fachada



Secretaria



Corredor de acesso às salas



Sala de artes e gráfica inoperante



Parede da sala de artes



Sala dos professores



Sala de aula



Teto da sala de aula



Sala de aula



Teto da sala de aula



Banheiro masculino dos professores



Banheiro feminino dos professores



Sala da direção



Parede da sala da direção



Sala multimeios

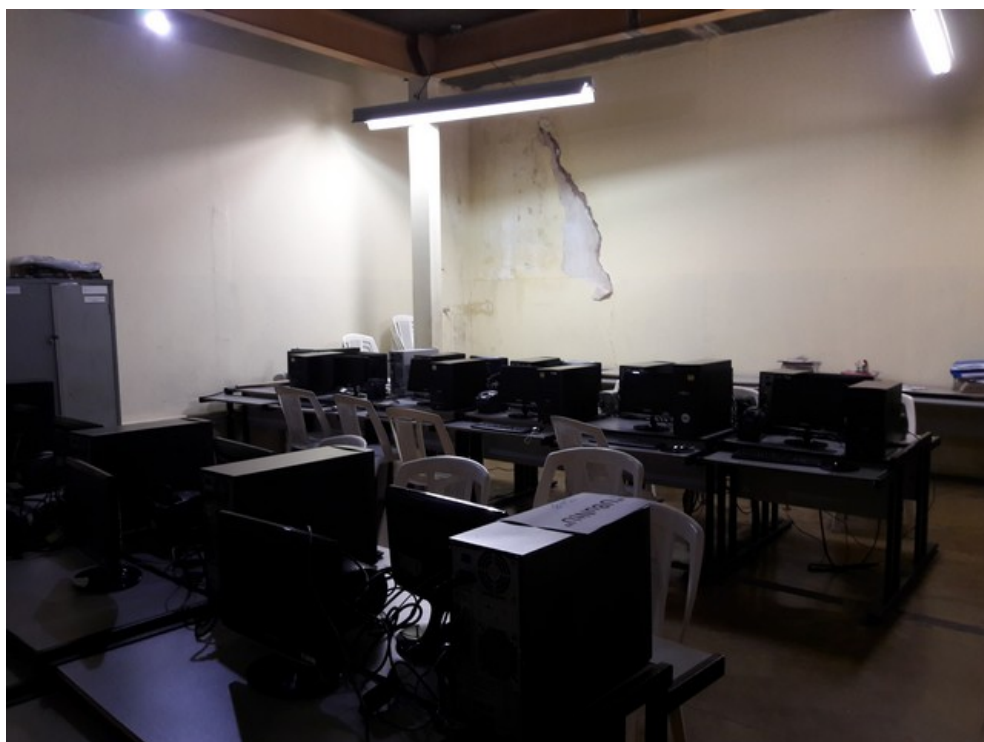

Laboratório de informática



Parede do laboratório de informática



Parede do laboratório de informática



Banheiro masculino dos alunos



Parede do banheiro masculino dos alunos



Banheiro feminino dos alunos



Parede do banheiro feminino dos alunos



Refeitório



Cozinha



Parede da cozinha



Cozinha



Cozinha



Despensa



Vestiário da quadra



Teto do vestiário da quadra



Quadra Poliesportiva



Alambrado da quadra



Teto da quadra

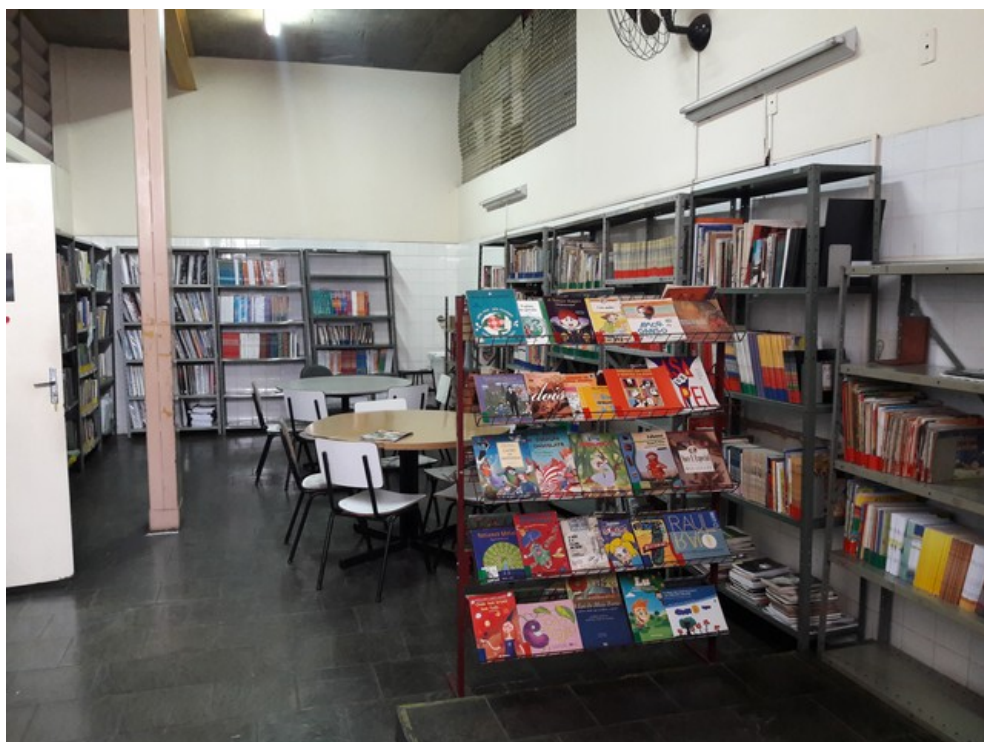

Sala de leitura



Sala do Atendimento Educacional Especializado (AEE)



Sala de costura



Sala de costura



Teto da escada para acesso ao segundo andar



Sala da coordenação



Parede da sala de coordenação



Parede da sala de aula



Sala de aula



Teto da sala de aula



Teto da sala de aula



Sala de aula

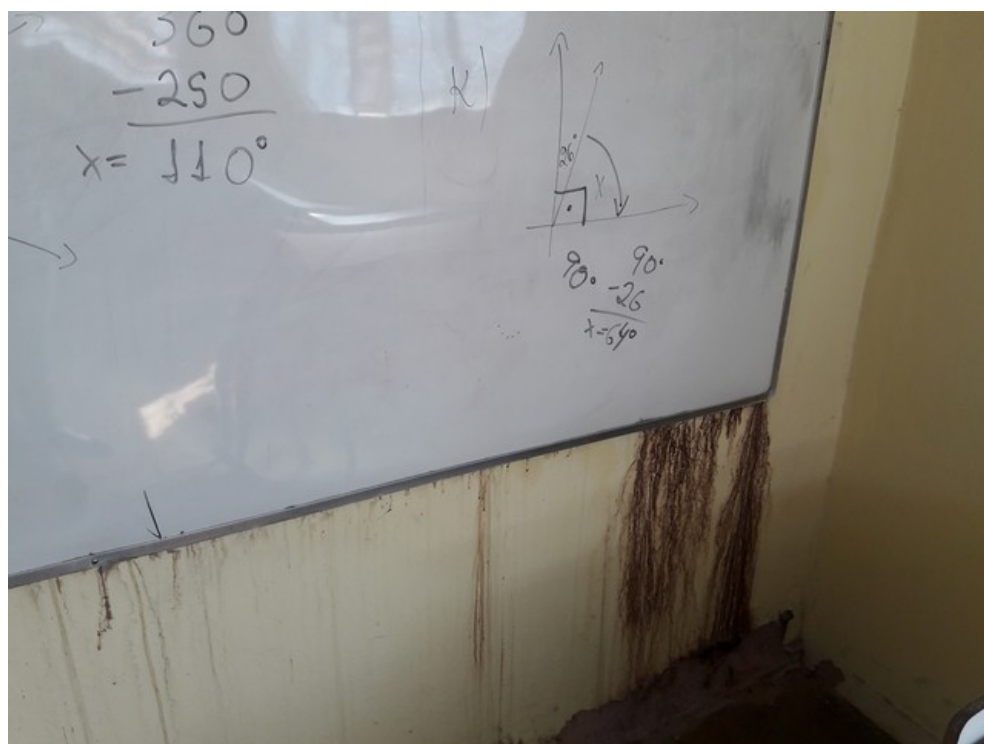

Parede da sala de aula



Terraço



Sala de aula



Instalações da sala de aula

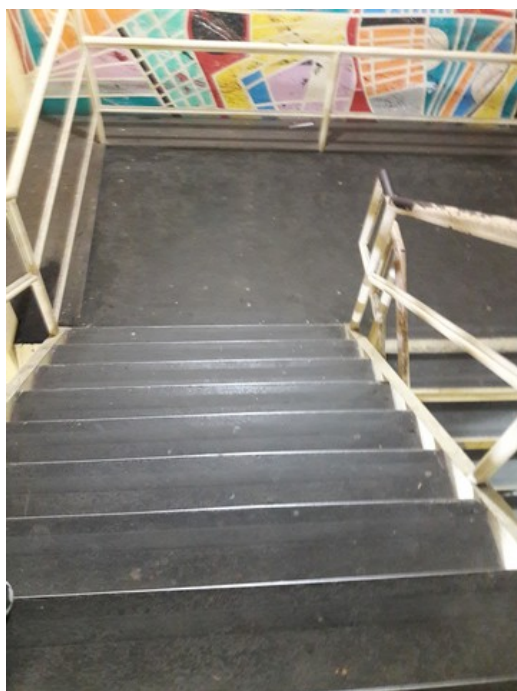

Escada para acesso ao segundo andar



Degrau da escada





