Local: E. M. Clotilde Peixoto Hargreaves

Data: 30/11/2017

Relatório: Escolas Municipais

Área: Educação

01 -	Dados do Equipamento
Equipamento	E. M. Clotilde Peixoto Hargreaves
Endereço	Rua Diva Garcia. 3.850
Bairro	Linhares
CEP	36.060-300
Telefone	--
E-mail:	--
Lei de criação:	DECRETO N.º 1.356 - de 08 de agosto de 1973
Fundação:	Ano de 1973

02 -	Equipe Administrativa / Corpo Docente	
Diretor	Isabel Cristina Duarte.	
Vice-diretor	Não possui.	
Coordenador Pedagógico	02	
Professores Efetivos	Sim	18
Professores Contratados	Sim	29
Pedagogos	Sim	Dentre os professores: 08 dos efetivos e 20 dos contratados.
Professor de Educação Especial	Não	Porém possui 04 professores em regime de bidocencia.
Secretário Escolar	Sim	02
Assistente Administrativo	Não	--
Bibliotecário	Não	01 professor atua na sala de leitura.
Cozinheiras	Sim	02
Auxiliar de Serviços Gerais	Sim	03
Vigilantes	Não	--
Estagiários	Não	No momento não conta com estagiários, porém está sempre pronta a recebe-los.
Prof. Laborat. de Informática	Sim	01
Professores de EJA	Não	--

03 -	Movimentação de Funcionários / Defasagem	
Professores Efetivos Licenciados	Não	--

Funcionários efetivos licenciados	Não	--
Licença maternidade	Não	--
Licença não remunerada	Não	--
Deficiência de professores efetivos	Sim	01 de matemática
Deficiência de funcionários efetivos	Não	--
Funcionários terceirizados	Sim	--

04 -	Corpo Discente	
Nº de Alunos Matriculados	309	--
Número de alunos frequentes	289	--
Lista de espera de vagas	Sim	--
Nº de Alunos Anos Iniciais	142	Possui também educação infantil com 44 alunos.
Nº de alunos Anos finais	123	--

05 -	Educação Especial	
Cegueira	Não	--
Baixa Visão	Não	--
Surdez	Não	--
Deficiência auditiva	Sim	01
Deficiência física / motora	Não	--
Deficiência mental	Sim	01 Dificuldade de aprendizagem
Deficiência múltipla	Sim	01 cadeirante com paralisia cerebral e 01 Síndrome de Down com deficiência motora.
Surdocegueira	Não	--

06 -	Transtornos Globais de Desenvolvimento / Outros	
Autismo Clássico	Sim	01
Síndrome de Aspenger	Não	--
Síndrome de Rett	Não	--
Desintegrativo da Infância (Psicose Infantil)	Não	--
Superdotação – altas habilidades	Não	--
Síndrome de Down	Não	--
Síndrome de Bouerneville	Não	--
Espectro Autista	Não	--
Síndrome de Duchenne	Não	--
Transtorno Global do Desenvolvimento	Não	--

07 -	Educação Especial – Estrutura pedagógica	
Acesso com rampas / corrimão	Não	A escola não oferece condições adequadas de acessibilidade limitando-se exclusivamente à largura das portas.
Sinalização em libras	Não	--
Material em braile	Não	--

08 -	Plano Pedagógico	
Psicopedagogo	Não	--
Possui Projeto Político-pedagógico	Sim	--
Possui projeto de tempo integral?	Não	No momento possui projeto Jornada Estendida, porém o projeto de tempo integral está em fase de implementação para o ano 2018.
Em caso afirmativo, especificar quais.	--	
Atende quantos alunos?	30	São atendidos no projeto Jornada Estendida.
Outras atividades pedagógicas	Sim	--
Em caso afirmativo, especificar	Laboratório de informática, laboratório de aprendizagem, jornal, esporte e lazer.	
Oferece EJA? Se sim, quantos alunos?	Não	--
Atividades artístico-culturais	Sim	Contação de Histórias.
Projeto de Tempo Integral?	Não	--
Se sim, quais projetos?	--	
Número de professores com Ensino Médio	2	--
Número de professores com graduação	26	--
Número de professores com especialização lato sensu	26	--
Número de professores com Mestrado / Doutorado	2	01 mestre e 01 doutor.

09 -	Estrutura Física	
Proprietário do imóvel	Prefeitura Municipal de Juiz de Fora	
Salas de Aula	7	--
Sala de diretoria	1	--
Sala de vídeo	--	Junto ao Laboratório de informática.
Sala de Artes	--	--
Sala dos professores	1	--
Sala de coordenação	1	--
Cozinha	1	--
Copa e Dispensa	1	Junto da cozinha

Refeitório	1	--
Banheiro Feminino. Adaptado?	2	01 para professores e 01 para alunos com disponibilidade para vários usuários. Os banheiros não são adaptados e existem alunos com necessidade especiais inclusive cadeirante que precisa ser carregado até as dependências do mesmo.
Banheiro Masculino. Adaptado?	2	01 para professores em condições ruins e 01 para alunos com disponibilidade para vários usuários. Os banheiros não são adaptados e existem alunos com necessidade especiais.
Pátio	--	--
Quadra de esportes	1	--
Área de Lazer	1	--
Laboratório de Informática	1	--
Biblioteca	--	Possui uma sala de leitura.
Auditório	--	--
Secretaria Escolar	1	--
Brinquedoteca	--	--

10 -	Condições da Estrutura Física	
Salas de Aula	Regular. necessita de reforma maior que somente reparos.	
Sala de diretoria	Boas condições.	
Sala de vídeo	Junto do laboratório de informática.	
Sala de Artes	--	
Sala dos professores	Boas condições.	
Sala de coordenação	Boas condições.	
Cozinha	Boas condições de limpeza, condições estruturais regulares. Muito próxima dos banheiros e com espaço bastante reduzido colocando em risco a integridade dos funcionários no tocante ao manuseio de alimentos e utensílios em altas temperaturas e também há pontos com piso danificado.	
Copa e Dispensa	Junto da cozinha.	
Refeitório	Regular. Mal posicionado pois encontra-se em frente aos banheiros.	
Banheiro Feminino	Mal posicionado pois encontra-se em frente ao refeitório.	
Banheiro Masculino	Banheiro dos professores em condições ruis. O banheiro dos alunos está mal posicionado pois encontra-se em frente ao refeitório.	
Pátio	--	
Quadra de esportes	Em boas condições.	
Quadra é coberta?	Não	--
Área de Lazer	Regular	
Laboratório de Informática	Em boas condições. Junto da sala de leitura.	
Biblioteca	Em boas condições. Sala de leitura.	
Auditório	--	
Secretaria Escolar	Em boas condições.	
Brinquedoteca	--	

11 -	Acessibilidade	
Estacionamento	Não	--
Condições do Estacionamento	--	
Faixa de pedestres	Não	--
Condição da faixa de pedestres	--	
Possui placa ou totem de identificação	Não	Possui pintura indicativa no portão da escola.
Condições da placa ou totem	--	
Poluição sonora no entorno	Não	--
Possui rampas / corrimão?	Não	--
A largura das portas comporta cadeiras de roda?	Sim	--

12 -	Gestão Escolar	
Possui caixa Escolar	Sim	--
Recursos financeiros recebidos	3	PNE, PDDE e Mais Educação.
Destinação da verba	Necessidades básicas da escola e pequenos reparos.	
Necessidade mais urgente	vide final do relatório.	
A Escola possui Conselho?	Sim	Colegiado e fiscal.
Se possui, é atuante?	Sim	--
Eleição para diretor?	Sim	--
Número de reuniões de pais	4	Podendo acontecer reuniões extras.
Quantas refeições servidas?	250	Distribuídas em dois turnos.
Acompanhamento do cardápio feito por nutricionista?	Sim	Secretaria Municipal de Abastecimento e Agropecuária.
Existe fiscalização do Conselho de Alimentação Escolar?	Sim	Secretaria Municipal de Abastecimento e Agropecuária.
Houve fornecimento de material de trabalho e material didático?	Sim	Livros através do Governo Federal.
A Escola recebe uniforme escolar?	Não	--
Se sim, quantos uniformes?	--	--
Há manutenção de equipamentos?	Não	Existe uma fila de espera junto à S.E PJF
Quando foi a última e de quanto em quanto tempo é feita?	--	
Há coleta seletiva de lixo?	Não	--
Há recolhimento adequado do lixo?	Sim	--
Alvará de funcionamento em dia?	Não	Não fica na escola.

Alvará do Corpo de Bombeiros em dia?	Não	Não fica na escola.
Alvará da Vigilância Sanitária em dia?	Não	Não fica na escola.
Extintores de incêndio?	Sim	--
Extintores no prazo de validade?	Não	--
Possui videomonitoramento?	Sim	--
Possui saída de emergência?	Não	--
Qual a necessidade mais urgente do equipamento?	Modificação e distanciamento da área comum entre cozinha, refeitório e banheiros. A proximidade entre estes gera constrangimentos e incômodos aos alunos além de condições insalubres com relação à finalidade dos mesmos. A cozinha apresenta riscos aos funcionários conforme anteriormente mencionado neste relatório. Análise e solução técnica das condições do muro que encontra-se visivelmente desnivelado, rachado e deformado. Análise e solução técnica das condições da estrutura elétrica que apresenta falhas de funcionamento evidentes como por exemplo: lâmpadas que não acendem, mal contato em tomadas e lâmpadas, aparelhos com frequentes danos causados por falhas da rede elétrica, as lâmpadas piscam em vários pontos da escola ao mesmo tempo.	

Entrada da escola

Quadra poliesportiva

Parquinho

Sala de aula

Sala de aula

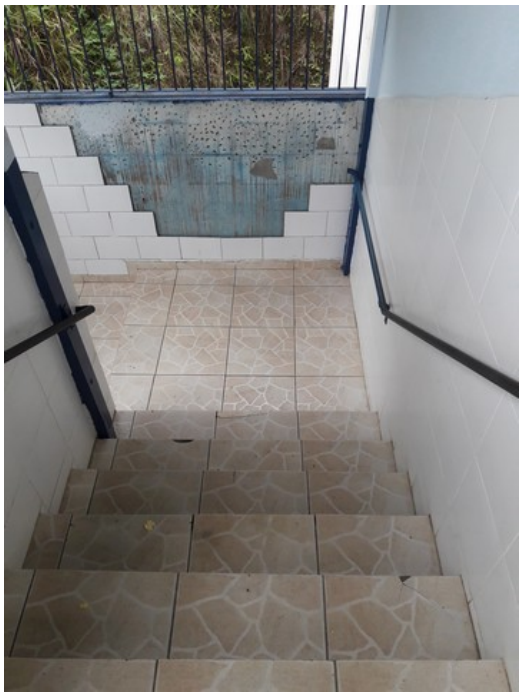

Escada para acesso ao segundo andar

Teto da sala de aula

Banheiro feminino dos alunos

Parede do banheiro feminino dos alunos

Banheiro masculino dos alunos

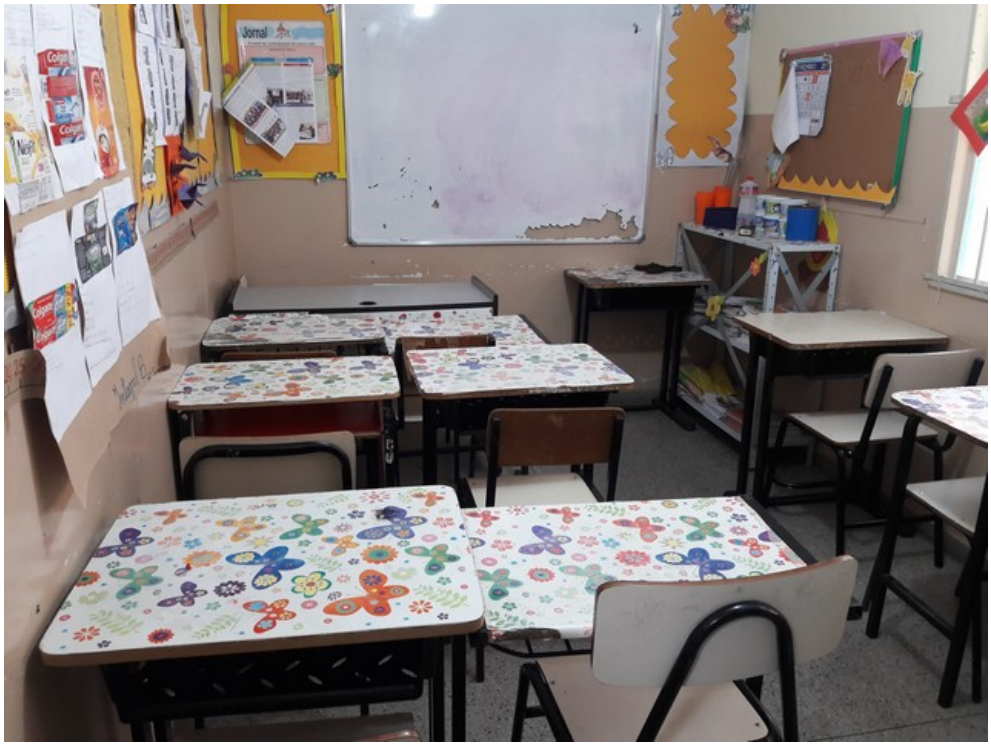

Laboratório de aprendizagem

Banheiro feminino dos professores

Teto do banheiro feminino dos professores

Sala dos professores

Banheiro masculino dos professores

Almoxarifado

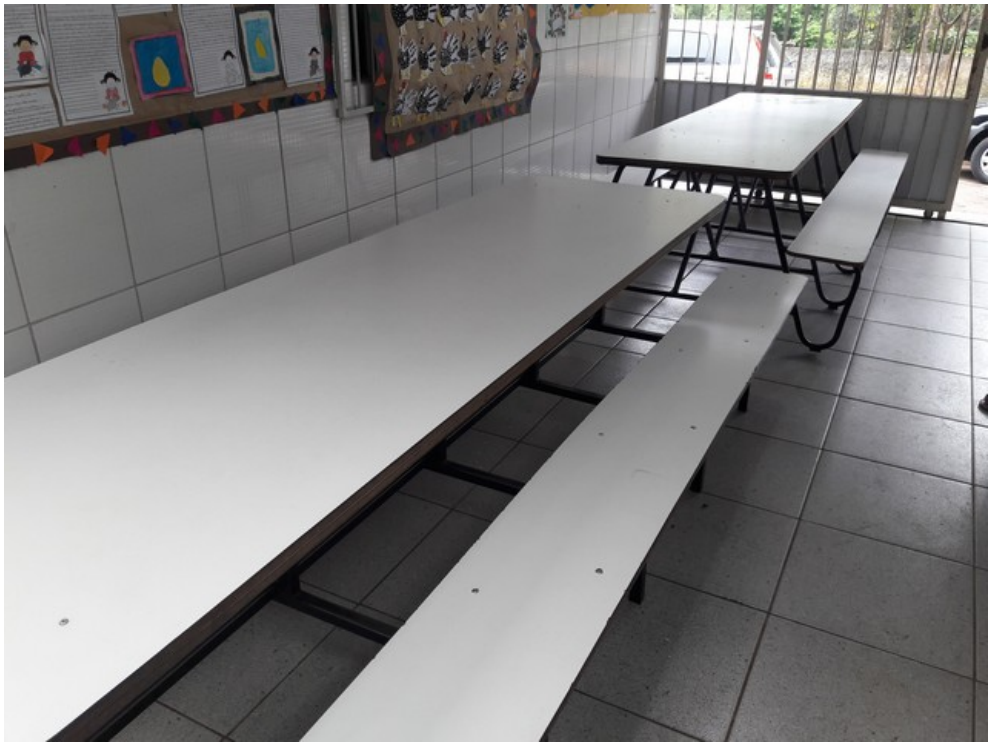

Refeitório

Cozinha

Despensa

Chão da cozinha

Chão da cozinha

Teto da cozinha

Área externa

Sala de leitura (junto com o laboratório de informática)

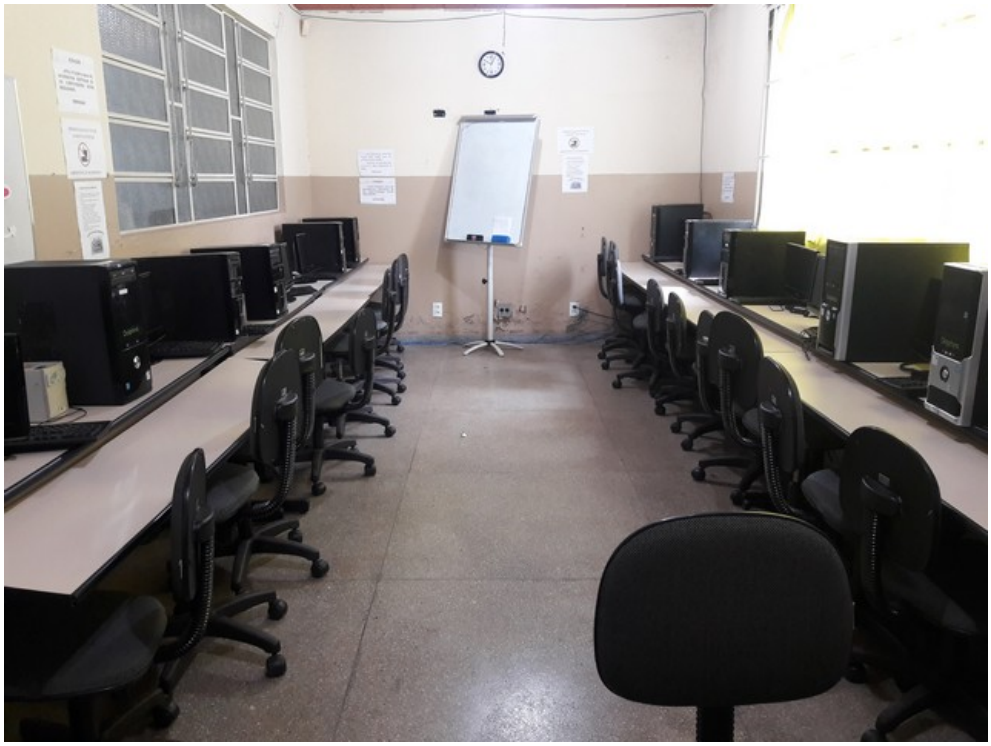

Laboratório de informática

Parede do laboratório de informática

Secretaria

Parede da secretaria

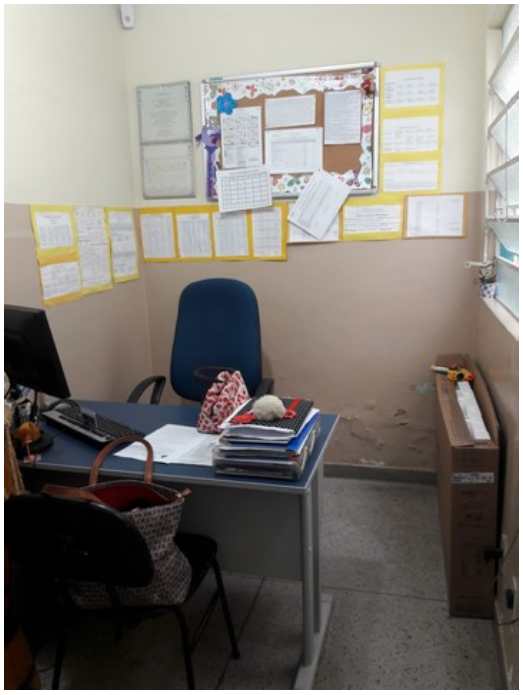

Sala da direção

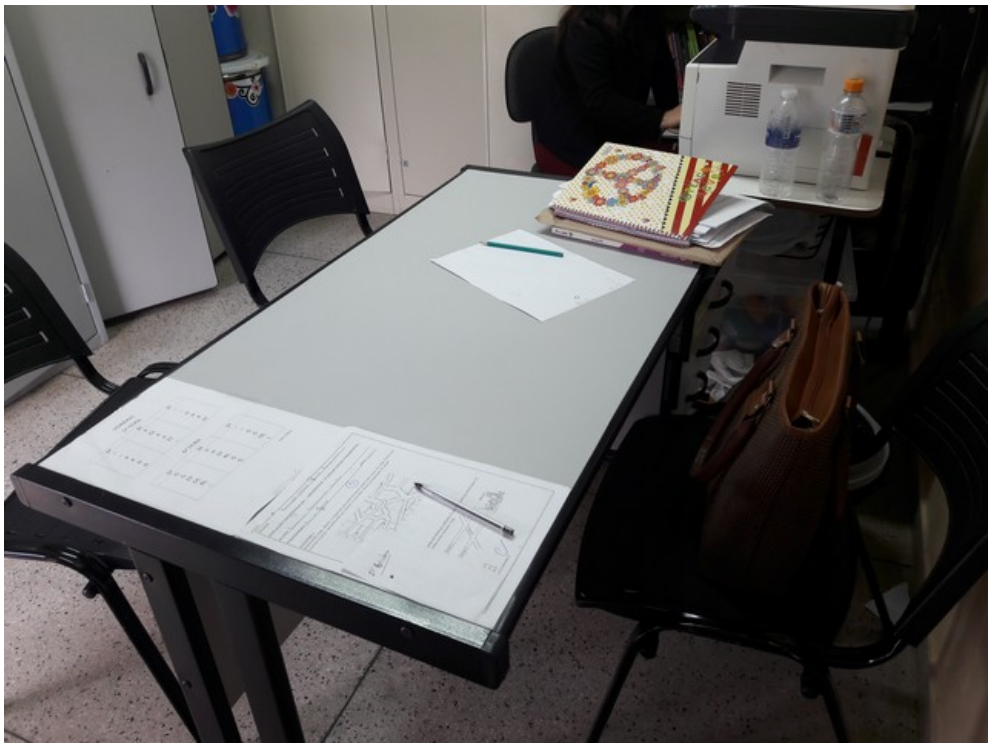

Coordenação

Fiação exposta na área externa