Local: UAPS Bairro Industrial

Data: 05/07/2017

Relatório: UBS - Unidade Básica de Saúde

Área: Saúde

01 -	Dados do Equipamento
Equipamento	UAPS Bairro Industrial
Endereço	Rua João Gualberto, 110
Bairro	Bairro Industrial
CEP	36081-370
Telefone	(32) 3690-7800
E-mail	--
Lei de criação	--
Informante/Cargo:	Paula
Horário de Funcionamento	07:00 às 17:00
Horário de Atendimento	07:00 às 11:00 e 13:00 às 17:00

02 -	Funcionários Efetivos	
Médico Clínico	--	--
Médico Pediatra	--	--
Médico de Estratégia PSF	--	--
Outras especialidades médicas	--	--
Psicólogo Clínico 30h	--	--
Psicólogo Clínico 40h	--	--
Cirurgião Dentista	1	--
Auxiliar de Saúde Bucal	--	--
Fonoaudiólogo	--	--
Enfermeiro	2	--
Técnico de Enfermagem	2	--
Auxiliar de Enfermagem	--	--
Farmacêutico	--	--
Assistente Social	1	--
Agente Comunitário de Saúde	11	--
Assistente Administrativo 30h	--	--
Assistente Administrativo 40h	--	--
Professor de Educação Física	--	--
Auxiliar de Laboratório	--	--

03 - Funcionários Contratados por Tempo Determinado

Médico Clínico	--	--
Médico Pediatra	--	--
Médico de Estratégia PSF	3	sendo que 1 é residente
Outras especialidades médicas	--	--
Psicólogo Clínico 30h	--	--
Psicólogo Clínico 40h	--	--
Cirurgião Dentista	1	residente
Auxiliar de Saúde Bucal	--	--
Fonoaudiólogo	--	--
Enfermeiro	4	residentes
Técnico de Enfermagem	--	--
Auxiliar de Enfermagem	--	--
Farmacêutico	1	--
Assistente Social	4	residentes
Agente Comunitário de Saúde	--	--
Assistente Administrativo 30h	1	--
Assistente Administrativo 40h	--	--
Professor de Educação Física	--	--
Auxiliar de Laboratório	--	--

04 - Outros Funcionários / Terceirizados

Porteiro	--	--
Auxiliar de Serviços Gerais	1	--
Vigilantes	--	--
Estagiários	--	--

05 - Defasagem de funcionários

Licença remunerada servidores efetivos	--	--
Licença não remunerada servidores efetivos	--	--
Licença médica de servidores efetivos	1	agente comunitário
Licença médica de funcionários por tempo determinado	--	--
Licença médica de servidores terceirizados	--	--
Licença maternidade efetivos	--	--
Licença maternidade servidores por tempo determinado	--	--
Licença maternidade terceirizados	--	--

06 - Deficiência no Quadro de Funcionários

Médico Clínico	--	--
Médico Pediatra	--	--
Médico de Estratégia PSF	--	--
Outras especialidades médicas	--	--
Psicólogo Clínico 30h	--	--
Psicólogo Clínico 40h	--	--
Cirurgião Dentista	--	--
Auxiliar de Saúde Bucal	--	--
Fonoaudiólogo	--	--
Enfermeiro	--	--
Técnico de Enfermagem	--	--
Auxiliar de Enfermagem	--	--
Farmacêutico	--	--
Assistente Social	--	--
Agente Comunitário de Saúde	1	para completar o quadro de equipes.
Assistente Administrativo 30h	1	para repor o que teve o contrato expirado.
Assistente Administrativo 40h	--	--
Professor de Educação Física	--	--
Auxiliar de Laboratório	--	--

07 - Infraestrutura

Proprietário do imóvel	PJF	
Data da última reforma	26/12/2012	--
Sala de resíduos sólidos	Sim	--
Administração e gerência	Sim	--
Almoxarifado / Depósito de materiais	Sim	--
Área de compressor	Sim	--
Área de espera	Sim	--
Área externa	Sim	necessita capina.
Área externa para embarque de ambulâncias	Não	--
Recepção	Sim	--
Área de serviço	Sim	--
Banheiro feminino para funcionários? Adaptado?	Sim	banheiro feminino não adaptado, há um banheiro adaptado Unissex.
Banheiro masculino para funcionários? Adaptado?	Sim	banheiro masculino não adaptado, há um banheiro adaptado Unissex.
Banheiro feminino para usuários? Adaptado?	Sim	banheiro feminino não adaptado, há um banheiro adaptado Unissex.
Banheiro masculino para usuários? Adaptado?	Sim	banheiro masculino não adaptado, há um banheiro adaptado Unissex.

08 - Área de Esterilização (CME)

Sala de recepção, lavagem e descontaminação	Sim	--
Sala de esterilização e estocagem de material esterilizado	Sim	--

09 -	Condições Físicas	
Sala de utilidades	Sim	boas condições, necessita pequenos reparos.
Consultório ginecológico	Sim	boas condições.
Consultórios Médicos	Sim	boas condições.
Copa e Cozinha	Sim	boas condições.
Depósito de material de limpeza / área de serviço	Sim	condições regulares, com paredes descascando, porta sem fechadura e pouco material de limpeza.
Farmácia	Sim	boas condições.
Área de dispensação de medicamentos	Sim	junto à farmácia.
Sala de estocagem de medicamentos	Sim	boas condições, porém sem ventilação.
Possui ar-condicionado?	Não	--
Sala de acolhimento multiprofissional	Sim	boas condições, necessita pequenos reparos.
Sala de agente comunitário de saúde	Sim	junto à sala de utilidades.
Sala de coleta	Sim	boas condições.
Sala de curativos	Sim	boas condições.
Sala de preparo	Sim	junto à sala de coleta.
Sala de inalação coletiva	Sim	junto à sala de coleta.
Sala de observação	Não	quando necessário, utiliza-se a sala de coleta.
Sala de procedimento	Sim	junto à sala de coleta.
Sala de vacinas	Sim	boas condições, porém pequena.
Possui geladeira específica para vacinas?	Sim	--
Sala para segmento farmacoterapêutico	Não	--
Sala de emergência	Sim	junto à sala de coleta.
Equipamento de TI	Sim	boas condições, porém a rede é lenta.

10 -	Práticas Integrativas e comunitárias	
Insumos em quantidade suficiente para o desenvolvimento regular das ações de saúde	Não	normalmente estas praticas são feitas pelo PAM Marechal.
Condições desses insumos	--	

Insumos para atividade educativa e expediente da Unidade	Não	são custeados pelos funcionários.
Condições desses insumos	--	
Materiais e insumos para os agentes comunitários de saúde	Sim	porém falta E.P.I.(Equipamento de Proteção Individual).
Condições desses insumos	boas condições.	
Insumos e medicamentos para urgência e emergência	Sim	--
Condições desses insumos	boas condições, dentro do que a Unidade atende.	
Medicamentos do componente básico da assistência farmacêutica	Sim	porém há faltas sazonais.
Condições desses medicamentos	boas condições.	
Os medicamentos recebidos no decorrer do ano passado foram suficientes?	Sim	com faltas sazonais.
Os medicamentos recebidos durante este ano foram suficientes?	Sim	com faltas sazonais.
Se não, liste os medicamentos que faltaram	antibióticos, antialérgicos, Anti-hipertensivos.	
Qual(is) a(s) maior(es) demanda(s) de atendimento da Unidade? (dengue, febre, dor de garganta, etc.)	hipertensão, diabetes, saúde mental.	

11 - Infraestrutura e Equipamentos Odontológicos

Possui consultório odontológico?	Sim	--
Condições do consultório	boas condições, necessita de pequenos reparos.	
Insumos odontológicos	Sim	--
Condições desses insumos	boas condições.	
Material impresso para o desenvolvimento regular das ações em saúde bucal	Não	--
Condições desse material	--	
Possui raio-x dentário?	Não	--
Condições do equipamento	--	

12 - Equipamentos

Reanimador pulmonar (ambu)	Sim	--
Condições do equipamento	boas condições.	
Desfibrilador	Não	--

Condições do equipamento	--	
Ar condicionado	Não	--
Condições do equipamento	--	
Ventiladores	Não	--
Condições do equipamento	--	

13 -	Acessibilidade	
Estrutura física para pessoas com deficiência	Sim	--
Condições da estrutura física para pessoas com deficiência	boas condições.	
Estacionamento	Sim	--
Condições do Estacionamento	boas condições, poderia ser coberto, pois há práticas de atividades para pessoas idosas no local.	
Faixa de pedestres	Não	--
Condição da faixa de pedestres	--	
Possui placa ou totem de identificação	Sim	--
Condições da placa ou totem	boas condições.	
Poluição sonora no entorno da UAPs	sim, há uma fábrica de moveis em frente a UAPS.	
Possui rampas / corrimão?	Sim	o corrimão foi construído pelo conselho local de saúde.
A largura das portas comporta cadeiras de roda?	Sim	--

14 -	Estrutura e Serviços Oferecidos	
È feito arquivamento de prontuários?	Sim	porém não há um armário para o condicionamento adequado dos prontuários, os mesmos são guardados em caixas de papelão.
Tempo de armazenamento dos registros	permanente.	
Tempo de armazenamento das prestações de conta	--	
Serviço de controle ao tabagismo	Sim	--
Serviço de atenção ao pré-Natal, Parto e Nascimento	Sim	--
Serviço de posto de coleta de materiais biológicos	Sim	--
Serviço de atenção ao paciente com tuberculose	Não	--
Estratégia de Saúde da Família	Sim	--
Número de Equipes do Programa de Saúde da Família	2	--

Possui equipe do Programa de Agentes Comunitários	Não	integrado ao Programa de Saúde da Família.
Número de Equipes do Programa de Agentes Comunitários	2	--
Possui programa Mais Médicos?	Sim	--
Quantos médicos vinculados ao Programa?	1	--

15 -	Ações de Promoção de Saúde	
Ações em grupos educativos e terapêuticos	Sim	--
Climatério	Sim	--
Controle da tuberculose	Sim	--
Controle de vacinação	Sim	--
Desnutrição infantil	Sim	porém não há registro do caso atualmente.
Eliminação da hanseníase	Sim	porém não há registro do caso atualmente.
Notificação de maus tratos	Sim	--
Orientação sobre drogas	Sim	--
Pré-Natal	Sim	--
Prevenção de DSTs	Sim	--
Saúde Bucal	Sim	--
Vigilância ambiental e epidemiológica	Sim	--

16 -	Ações Educativas em Saúde	
Grupo de amamentação	Sim	--
Grupo de gestantes	Sim	--
Grupo de hipertensos	Sim	--
Grupo dos Diabéticos	Sim	--
Planejamento familiar	Sim	--
Saúde da criança	Sim	--
Saúde da mulher	Sim	--
Possui outros grupos? Quais?	Sim	saúde mental, alongamento, cidadania na escola.

17 -	Gestão Democrática	
Recursos financeiros recebidos no ano passado	--	--
Recursos financeiros recebidos neste ano	--	--
Destinação da verba	--	
Há manutenção preventiva de equipamentos?	Não	nem corretiva.
Há manutenção preventiva de equipamentos odontológicos?	Não	nem corretiva.

Há manutenção preventiva de materiais médicos?	Não	nem corretiva.
Há manutenção de rotina de equipamentos?	Não	nem corretiva.
Há recolhimento adequado do lixo?	Sim	--
Há coleta seletiva de lixo?	Sim	--
Há recolhimento adequado do lixo?	--	--
Alvará de funcionamento em dia?	Não	não consta no local, sem informações.
Alvará do Corpo de Bombeiros em dia?	Não	não consta no local, sem informações.
Alvará da Vigilância Sanitária em dia?	Não	não consta no local, sem informações.
Extintores de incêndio?	Sim	--
Extintores no prazo de validade?	Não	sem informação.
Possui videomonitoramento?	Não	possui sistema de alarme.
Possui saída de emergência	Não	--
Qual a necessidade mais urgente do equipamento?	- reposição do assistente administrativo para atender à Central de Marcação de Consultas, devidamente treinado para desempenhar tal função; - suporte para soro, pois não tem na Unidade; - Aparelho de eletrocardiograma; -Armário para o armazenamento dos prontuários; - Porteiro; - Aparelho de TV, pois o que tinha na Unidade foi furtado.	

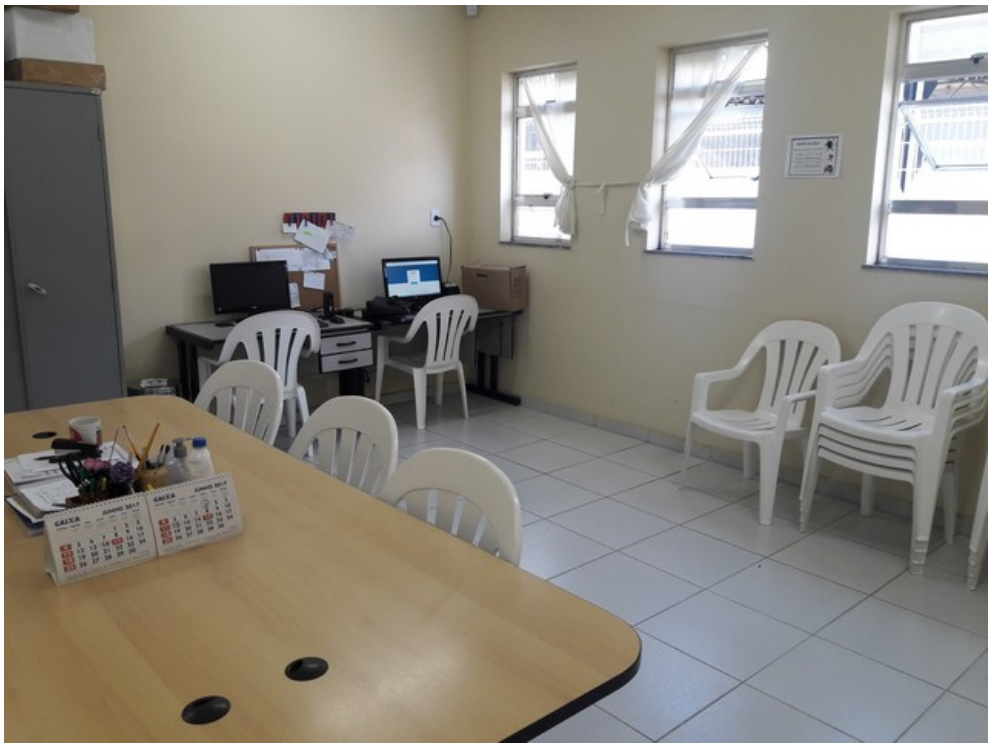

Sala multiuso (Agentes de saúde)

Parede da sala multiuso

Depósito de materiais

Parte do arquivo morto

Sala do serviço social

Banheiro unissex dos funcionários (adaptado)

Área externa

Estacionamento

Copa

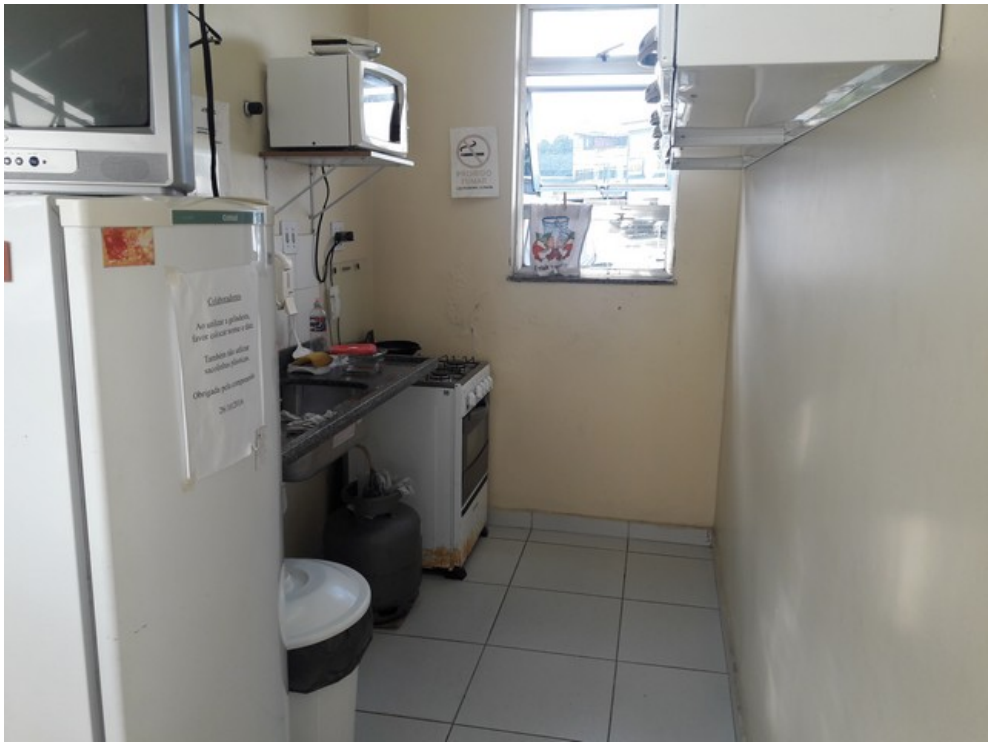

Cozinha

Vestiário masculino

Vestiário feminino

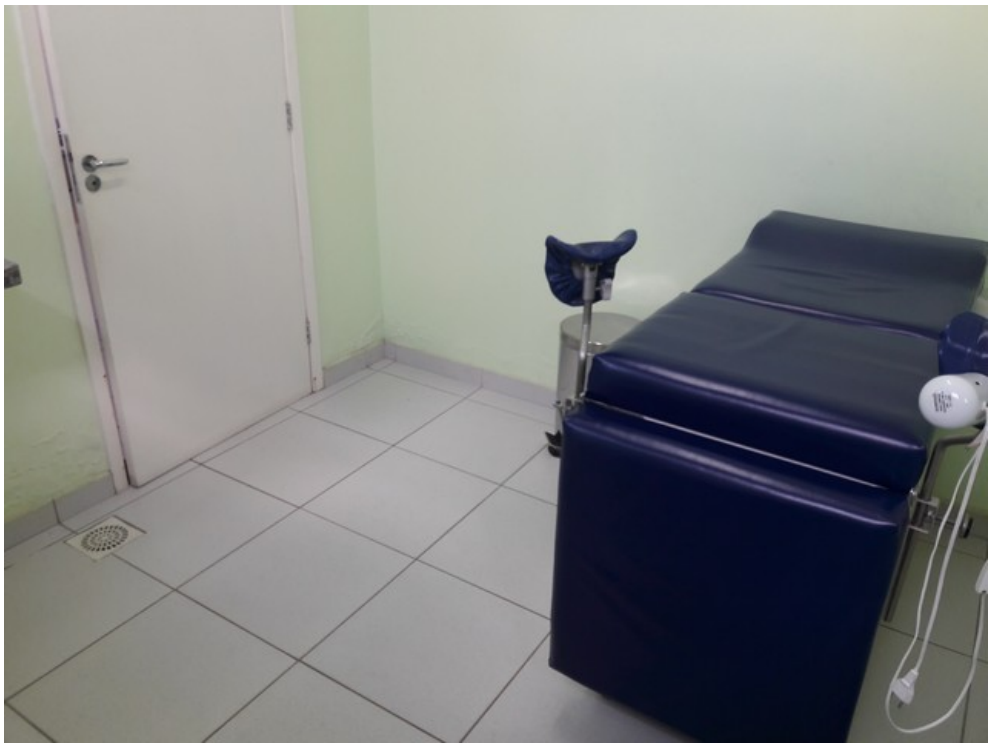

Consultório Ginecológico

Banheiro do consultório ginecológico

Consultório ginecológico

Banheiro do consultório ginecológico

Administração

Consultório odontológico

Sala de compressor

Escovário

Sala de esterilização

Expurgo

Corredor

Área de armazenamento de lixo

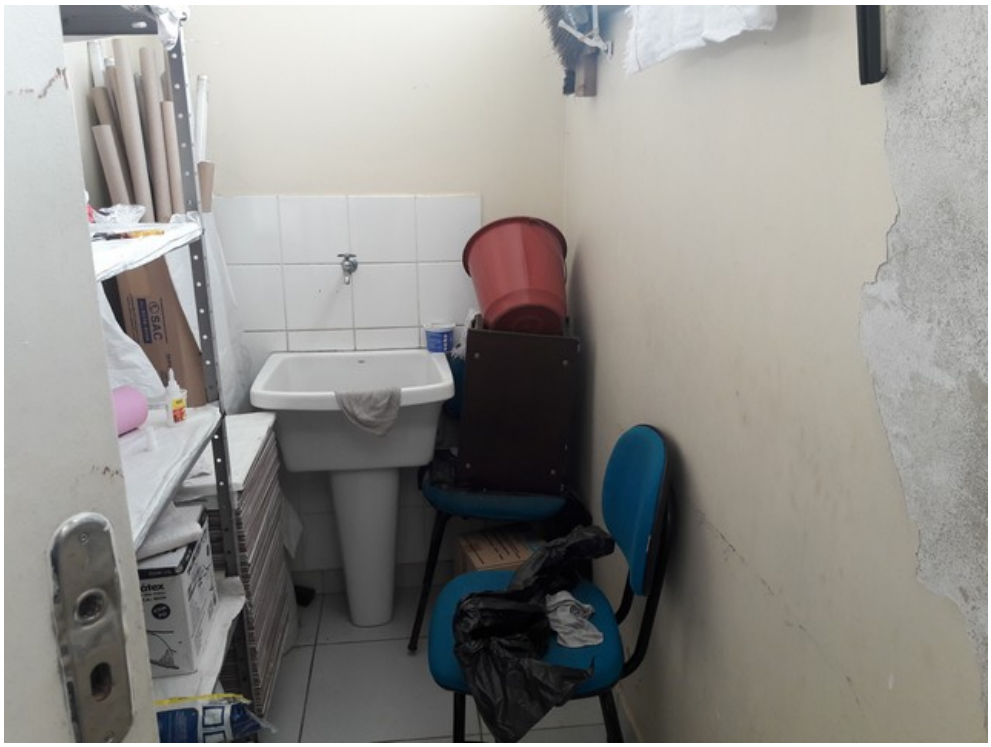

Depósito de Material de Limpeza (DML)

Parede do corredor

Parede do corredor

Sala de curativo

Farmácia

Farmácia

Banheiro masculino de usuários

Banheiro feminino de usuários

Banheiro unissex dos usuários (adaptado)

Sala de acolhimento

Parede da sala de acolhimento

Sala de coleta de material, nebulização e preparação de medicamentos

Sala de vacinação

Sala de vacinação

Recepção

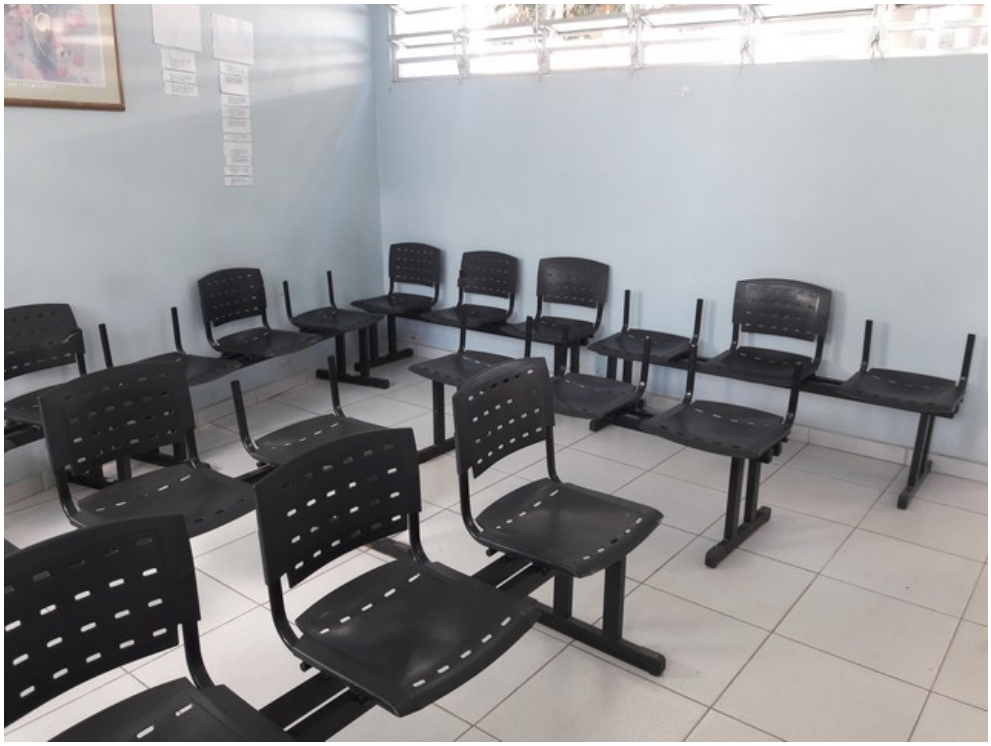

Sala de espera

Espaço externo para espera

Placa de identificação da UAPS

Consultório médico

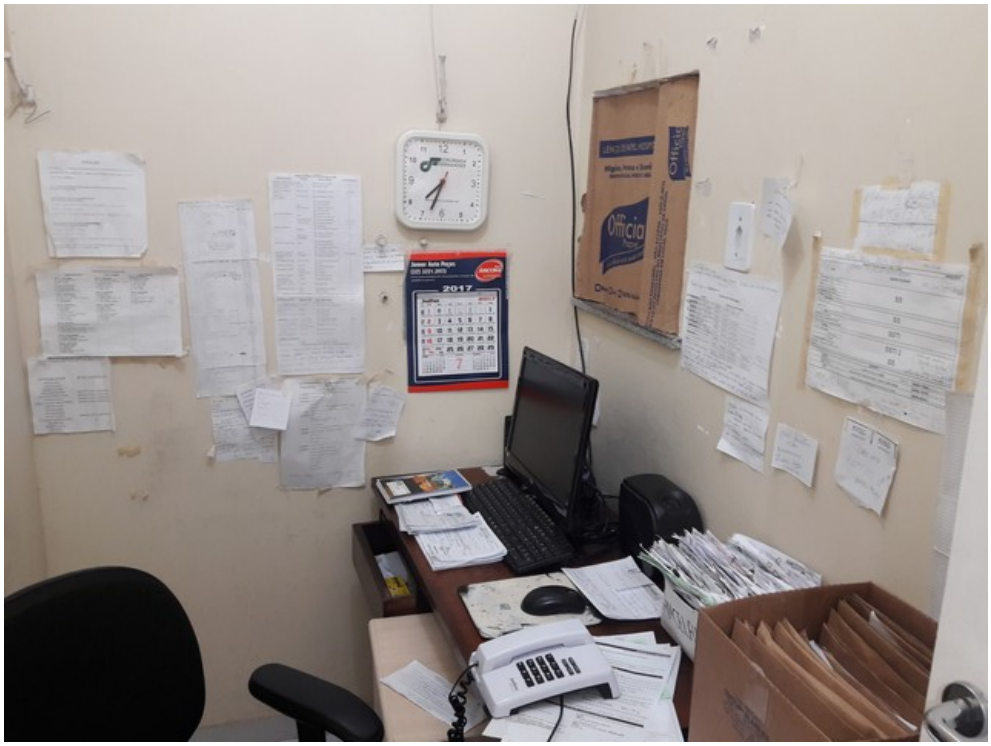

Central de Marcação de Consultas (CMC)