Local: Praça Aristeu Augusto de Assis

Data: 07/06/2017

Relatório: Questionário praças

Área: Esporte e Lazer

01 -	Dados do Equipamento
Equipamento	Praça Aristeu Augusto de Assis
Endereço	Maria da Conceição Marinho, 200
Bairro	Santa Cruz
CEP	36088-260
Telefone	--
E-mail	--
Lei de criação	--
Fundação	--

02 -	Equipe Administrativa	
A praça possui um responsável específico?	Não	Sem informações no local.
No caso de sim, nome do responsável	--	
Jardineiros	Não	Sem informações no local.
Serviços gerais	Não	Sem informações no local.
Paisagista	Não	Sem informações no local.
Vigilantes	Não	Sem informações no local.

03 -	Estrutura Física / Condições da Estrutura Física	
A manutenção da praça é feita?	Não	Aparentemente não recebe manutenção.
No caso de sim, de quanto em quanto tempo?	Sem informações no local.	
A limpeza da praça é feita?	Não	Limpeza não satisfatória, aparentando não ser constante.
No caso de sim, de quanto em quanto tempo?	Sem informações no local.	
Condições de limpeza do local	Ruins. Apresenta lixo doméstico acumulado, necessita de capina e apresenta dejetos provavelmente de animais nas áreas gramadas e com areia.	
Possui área com areia?	Sim	--
A troca da areia do parque é feita de quanto em quanto tempo?	Sem informações no local. Aparentemente não há trocas.	

Existe parque infantil na Praça?	Sim	--
Se sim, de quanto em quanto tempo é feita a manutenção?	--	Sem informações no local.
Condições do Parque Infantil	--	Ruins. Condição insalubre necessitando de manutenção e limpeza.
Quantos brinquedos a praça possui?	01 brinquedo com multifunções.	
Condições dos brinquedos	Regular. Necessita de manutenção e reparos.	
Existe grades cercando o parque infantil?	Não	Somente uma mureta baixa com os portões danificados.
Condições da grade	--	Sem grade.
Existe iluminação?	Sim	Proveniente da própria praça.
Condições da iluminação	Aparentemente em boas condições. Não foi possível a realização de testes pois a visita foi diurna.	
Condições da estrutura elétrica	Em boas condições.	
A praça possui jardim?	Não	--
Condições do jardim	--	
Gramado	Sim	Em pequenas áreas.
Condições do gramado	As pequenas áreas gramadas necessitam de limpeza e poda da vegetação.	
A praça possui alguma área coberta?	Não	--
Se sim, em que condições?	--	
Bancos	Sim	--
Condições dos bancos	Condições regulares necessitando de reparos.	
Mesas	Sim	--
Condições das mesas	Condições regulares necessitando de reparos.	
Bicicletário	Não	--
Condições	--	
Piso	Sim	--
Condições do piso	Irregular, apresentando elevações e rachaduras em alguns pontos.	
Lixeiras	Sim	--
Condição das lixeiras	Ruim.	
É feita coleta seletiva?	Não	Sem informação no local.
Se sim, qual a periodicidade?	Sem informação no local.	
Banheiro feminino	Não	--
Condições do banheiro feminino	--	
O banheiro é adaptado?	Não	--
Banheiro masculino	Não	--
Condições do banheiro masculino	--	
O banheiro é adaptado?	Não	--
Bebedouros	Não	--

Condições dos bebedouros	--	
Possui alguma área para prática de atividade física?	Sim	Possui barras paralelas e barras fixas.
Se sim, quais as condições da área?	Necessita de pintura.	
Possui quadra de esportes?	Sim	Uma quadra de cimento e uma de areia.
A manutenção da quadra é feita?	Sem informação no local. Aparentemente não há manutenção.	
No caso de sim, de quanto em quanto tempo?	Sem informação no local.	
A limpeza da quadra é feita?	Sem informação no local. Aparentemente não há limpeza sendo executada.	
No caso de sim, de quanto em quanto tempo?	Sem informação no local.	
Condições de limpeza da quadra	Ruins. Acumulo de lixo doméstico com presença de cacos de vidro.	
Condições das Traves	Regulares. Necessita de reparos.	
Possui redes para os esportes demarcados?	Não	--
Rede de Proteção?	Não	--
Alambrado?	Sim	Apresenta vários buracos e necessita de reparos.
Quais esportes estão demarcados?	Futsal na quadra de cimento e vôlei na quadra de areia.	
Condições das demarcações	Regular, necessitando de pintura na quadra de cimento.	
A quadra possui alguma área coberta?	Não	--
Se sim, em que condições?	--	
Piso?	Sim	--
Condições do piso da quadra	Áspero na quadra de cimento. A quadra de areia necessita de capina, limpeza e possível troca da areia.	
Lixeiras	Não	--
Condição das lixeiras da quadra	--	
É feita coleta seletiva? Qual periodicidade?	Não	Aparentemente não há coleta seletiva e sem informações de periodicidade da mesma no local.
A quadra possui Iluminação?	Sim	--
Condições da iluminação	Sem condições de teste pois a visita foi diurna. Na quadra de areia um dos poste estava visivelmente inclinado no momento da visita.	
A praça possui área construída ao redor que possa proporcionar risco aos frequentadores?	Não possui.	

A praça possui objetos que possam ser usados de forma a proporcionar risco aos frequentadores? (Madeira, Ferro, Pedras)	Pedras, pedaços de madeiras e cacos de vidro.

04 -	Acessibilidade	
Estacionamento	Sim	Possui uma área aparentemente destinada ao estacionamento, porem não possui demarcações e nem placa indicativa.
Condições do Estacionamento	Boas.	
Faixa de pedestres no entorno	Não	--
Condição da faixa de pedestres	Não possui faixa.	
Possui placa ou totem de identificação	Não	--
Condições da placa ou totem	--	
Poluição sonora no entorno	Não	--
Possui rampas / corrimão?	Sim	Possui somente rampas estando uma delas em más condições de conservação.

Vista geral da praça

Mesas de futebol de botão

Quadra de areia

Quadra de areia

Estrutura para tênis de mesa

Barras para atividade física

Brinquedo do parque infantil

Brinquedo do parque infantil

Brinquedo do parque infantil

Brinquedo do parque infantil

Bancos dentro do parque infantil

Área ao lado do parque infantil

Pedras ao lado da quadra de esportes

Piso próximo aos bancos

Piso próximo aos bancos

Lixeira

Alambrado da quadra de esportes

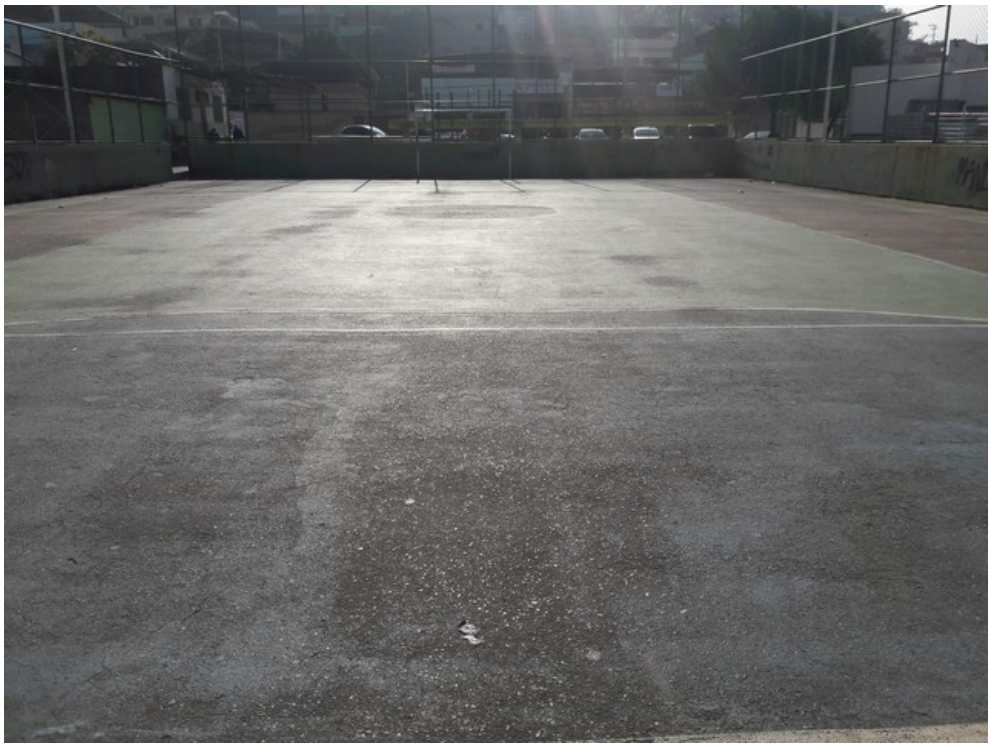

Quadra de esportes

Paralelepípedos soltos próximo às quadras

Piso em uma das laterais da praça

Rampa de acesso à praça

Rampa de acesso à praça

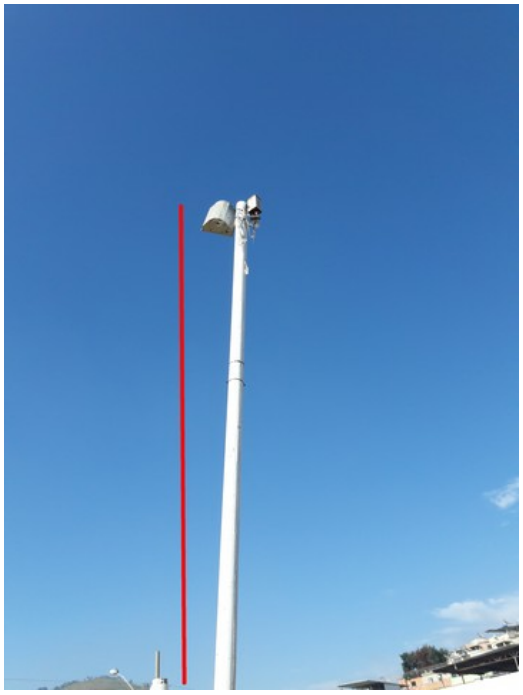

Poste de luz na quadra de areia

Poste de luz na quadra de areia