



Local: UAPS SANTA RITA

Data: 29/05/2017

Relatório: UBS - Unidade Básica de Saúde

Área: Saúde

01 - Dados do Equipamento	
Equipamento	UAPS-Bairro Santa Rita- PSF
Endereço	Rua José Vicente, 390
Bairro	Santa Rita de Cassia
CEP	36051-320
Telefone	3690-7132
E-mail	--
Lei de criação	--
Informante/Cargo:	DANIELE DE CARVALHO BENEDITO MENDES/ Gerente
Horário de Funcionamento	07:00 às 17:00
Horário de Atendimento	07:00 às 11:00 e 13:00 às 17:00

02 - Funcionários Efetivos		
Médico Clínico	--	--
Médico Pediatra	--	--
Médico de Estratégia PSF	--	--
Outras especialidades médicas	--	--
Psicólogo Clínico 30h	--	--
Psicólogo Clínico 40h	--	--
Cirurgião Dentista	1	--
Auxiliar de Saúde Bucal	--	--
Fonoaudiólogo	--	--
Enfermeiro	1	--
Técnico de Enfermagem	2	--
Auxiliar de Enfermagem	--	--
Farmacêutico	--	--
Assistente Social	--	--
Agente Comunitário de Saúde	14	--
Assistente Administrativo 30h	--	--
Assistente Administrativo 40h	--	--
Professor de Educação Física	--	--
Auxiliar de Laboratório	--	--

03 - Funcionários Contratados por Tempo Determinado



Médico Clínico	--	--
Médico Pediatra	--	--
Médico de Estratégia PSF	2	--
Outras especialidades médicas	--	--
Psicólogo Clínico 30h	--	--
Psicólogo Clínico 40h	--	--
Cirurgião Dentista	--	--
Auxiliar de Saúde Bucal	--	--
Fonoaudiólogo	--	--
Enfermeiro	1	--
Técnico de Enfermagem	--	--
Auxiliar de Enfermagem	--	--
Farmacêutico	1	--
Assistente Social	--	--
Agente Comunitário de Saúde	--	--
Assistente Administrativo 30h	2	--
Assistente Administrativo 40h	--	--
Professor de Educação Física	--	--
Auxiliar de Laboratório	--	--

04 - Outros Funcionários / Terceirizados

Porteiro	--	--
Auxiliar de Serviços Gerais	1	--
Vigilantes	--	--
Estagiários	4	2-enfermagem 2-medicina

05 - Defasagem de funcionários

Licença remunerada servidores efetivos	--	--
Licença não remunerada servidores efetivos	--	--
Licença médica de servidores efetivos	1	agente comunitário
Licença médica de funcionários por tempo determinado	1	agente comunitário
Licença médica de servidores terceirizados	--	--
Licença maternidade efetivos	--	--
Licença maternidade servidores por tempo determinado	--	--
Licença maternidade terceirizados	--	--

06 - Deficiência no Quadro de Funcionários

Médico Clínico	--	--
Médico Pediatra	--	--
Médico de Estratégia PSF	--	--
Outras especialidades médicas	--	--
Psicólogo Clínico 30h	--	--
Psicólogo Clínico 40h	--	--
Cirurgião Dentista	--	--
Auxiliar de Saúde Bucal	--	--
Fonoaudiólogo	--	--
Enfermeiro	--	--
Técnico de Enfermagem	--	--
Auxiliar de Enfermagem	--	--
Farmacêutico	--	--
Assistente Social	1	não existente na unidade
Agente Comunitário de Saúde	--	--
Assistente Administrativo 30h	--	--
Assistente Administrativo 40h	--	--
Professor de Educação Física	--	--
Auxiliar de Laboratório	--	--

07 - Infraestrutura

Proprietário do imóvel	PJF	
Sala de resíduos sólidos	Sim	--
Administração e gerência	Sim	--
Almoxarifado / Depósito de materiais	Sim	--
Área de compressor	Sim	--
Área de espera	Sim	--
Área externa	Sim	--
Área externa para embarque de ambulâncias	Sim	--
Recepção	Sim	--
Área de serviço	Sim	--
Banheiro feminino para funcionários? Adaptado?	Sim	não adaptado
Banheiro masculino para funcionários? Adaptado?	Sim	não adaptado
Banheiro feminino para usuários? Adaptado?	Sim	não adaptado
Banheiro masculino para usuários? Adaptado?	Sim	não adaptado

08 - Área de Esterilização (CME)



Sala de recepção, lavagem e descontaminação	Sim	--
Sala de esterilização e estocagem de material esterilizado	Sim	--

09 - Condições Físicas

Sala de utilidades	Não	--
Consultório ginecológico	Sim	boas condições
Consultórios Médicos	Sim	boas condições, apresenta pontos de mofo
Copa e Cozinha	Sim	boas condições, apresenta pontos de mofo
Depósito de material de limpeza / área de serviço	Sim	boas condições
Farmácia	Sim	boas condições
Área de dispensação de medicamentos	Não	junto à farmácia
Sala de estocagem de medicamentos	Sim	ruim, condições inadequadas para o armazenamento dos medicamentos por ser quente, úmido, ter presença de mofo e não há ventilação
Possui ar-condicionado?	Não	--
Sala de acolhimento multiprofissional	Não	feito no consultório que estiver disponível
Sala de agente comunitário de saúde	Sim	regular, apresenta mofo e infiltração
Sala de coleta	Sim	boas condições
Sala de curativos	Sim	boas condições
Sala de preparo	Sim	boas condições
Sala de inalação coletiva	Sim	boas condições
Sala de observação	Sim	feito no consultório que estiver disponível
Sala de procedimento	Sim	boas condições, apresenta pontos de mofo
Sala de vacinas	Sim	boas condições, apresenta pontos de mofo
Possui geladeira específica para vacinas?	Não	--
Sala para segmento farmacoterapêutico	Sim	boas condições
Sala de emergência	Não	--
Equipamento de TI	Sim	boas condições

10 - Práticas Integrativas e comunitárias

Insumos em quantidade suficiente para o desenvolvimento regular das ações de saúde	Sim	faltas sazonais
Condições desses insumos	boas	



Insumos para atividade educativa e expediente da Unidade	Não	são feitos pelos próprios funcionários
Condições desses insumos	--	
Materiais e insumos para os agentes comunitários de saúde	Não	boné, repelente, protetor solar, calçado, mochila
Condições desses insumos	--	
Insumos e medicamentos para urgência e emergência	Sim	--
Condições desses insumos	boas condições	
Medicamentos do componente básico da assistência farmacêutica	Não	--
Condições desses medicamentos	--	
Os medicamentos recebidos no decorrer do ano passado foram suficientes?	Sim	--
Os medicamentos recebidos durante este ano foram suficientes?	Sim	--
Se não, liste os medicamentos que faltaram	--	
Qual(is) a(s) maior(es) demanda(s) de atendimento da Unidade? (dengue, febre, dor de garganta, etc.)	hipertensão, diabetes, diarreia	

11 - Infraestrutura e Equipamentos Odontológicos

Possui consultório odontológico?	Sim	--
Condições do consultório	boas condições	
Insumos odontológicos	Sim	--
Condições desses insumos	boas	
Material impresso para o desenvolvimento regular das ações em saúde bucal	Não	--
Condições desse material	--	
Possui raio-x dentário?	Não	--
Condições do equipamento	--	

12 - Equipamentos

Reanimador pulmonar (ambu)	Sim	adulto e neonatal
Condições do equipamento	boas	
Desfibrilador	Não	--



Condições do equipamento	--	
Ar condicionado	Não	--
Condições do equipamento	--	
Ventiladores	Não	--
Condições do equipamento	--	

13 -

Acessibilidade

Estrutura física para pessoas com deficiência	Sim	em alguns pontos apropriados
Condições da estrutura física para pessoas com deficiência	boas	
Estacionamento	Não	--
Condições do Estacionamento	--	
Faixa de pedestres	Não	--
Condição da faixa de pedestres	--	
Possui placa ou totem de identificação	Sim	--
Condições da placa ou totem	boas	
Poluição sonora no entorno da UAPs	--	
Possui rampas / corrimão?	Sim	--
A largura das portas comporta cadeiras de roda?	Sim	mas não é adequada.

14 -

Estrutura e Serviços Oferecidos

È feito arquivamento de prontuários?	Sim	--
Tempo de armazenamento dos registros	indeterminado	
Tempo de armazenamento das prestações de conta	--	
Serviço de controle ao tabagismo	Não	será implantado
Serviço de atenção ao pré-Natal, Parto e Nascimento	Sim	--
Serviço de posto de coleta de materiais biológicos	Sim	--
Serviço de atenção ao paciente com tuberculose	Sim	--
Estratégia de Saúde da Família	Sim	--
Número de Equipes do Programa de Saúde da Família	2	--
Possui equipe do Programa de Agentes Comunitários	Não	--



Número de Equipes do Programa de Agentes Comunitários	--	--
Possui programa Mais Médicos?	Não	--
Quantos médicos vinculados ao Programa?	--	--

15 - Ações de Promoção de Saúde

Ações em grupos educativos e terapêuticos	Sim	caminhada, hipertensão, diabetes, idosos, artesanato
Climatério	Não	atendimento individual
Controle da tuberculose	Não	atendimento individual
Controle de vacinação	Não	atendimento individual
Desnutrição infantil	Não	--
Eliminação da hanseníase	Não	--
Notificação de maus tratos	Sim	--
Orientação sobre drogas	Sim	--
Pré-Natal	Sim	--
Prevenção de DSTs	Sim	--
Saúde Bucal	Não	atendimento individual
Vigilância ambiental e epidemiológica	Sim	--

16 - Ações Educativas em Saúde

Grupo de amamentação	Não	--
Grupo de gestantes	Sim	--
Grupo de hipertensos	Sim	--
Grupo dos Diabéticos	Sim	--
Planejamento familiar	Sim	--
Saúde da criança	Não	--
Saúde da mulher	Não	--
Possui outros grupos? Quais?	Sim	renal crônico

17 - Gestão Democrática

Recursos financeiros recebidos no ano passado	--	--
Recursos financeiros recebidos neste ano	--	--
Destinação da verba	--	
Há manutenção preventiva de equipamentos?	Sim	em alguns equipamentos
Há manutenção preventiva de equipamentos odontológicos?	Sim	--
Há manutenção preventiva de materiais médicos?	Sim	--



Há manutenção de rotina de equipamentos?	Sim	--
Há recolhimento adequado do lixo?	Sim	--
Há coleta seletiva de lixo?	Não	--
Há recolhimento adequado do lixo?	--	--
Alvará de funcionamento em dia?	Não	--
Alvará do Corpo de Bombeiros em dia?	Não	--
Alvará da Vigilância Sanitária em dia?	Não	--
Extintores de incêndio?	Sim	--
Extintores no prazo de validade?	Não	--
Possui videomonitoramento?	Não	possui alarme
Possui saída de emergência	Não	--
Qual a necessidade mais urgente do equipamento?	adequação da sala de estocagem para acondicionar adequadamente os medicamentos, conforme condições relatadas anteriormente; alocação de um assistente social ao quadro de funcionários; cadeiras para os pacientes em espera.	



Parede da sala de convivência



Sala de convivência



Piso e parede da sala de vacina



Parede da sala de vacina



Sala de vacina



Sala de curativo



Depósito de Material de Limpeza (DML)



Sala de nebulização



Farmácia



Farmácia

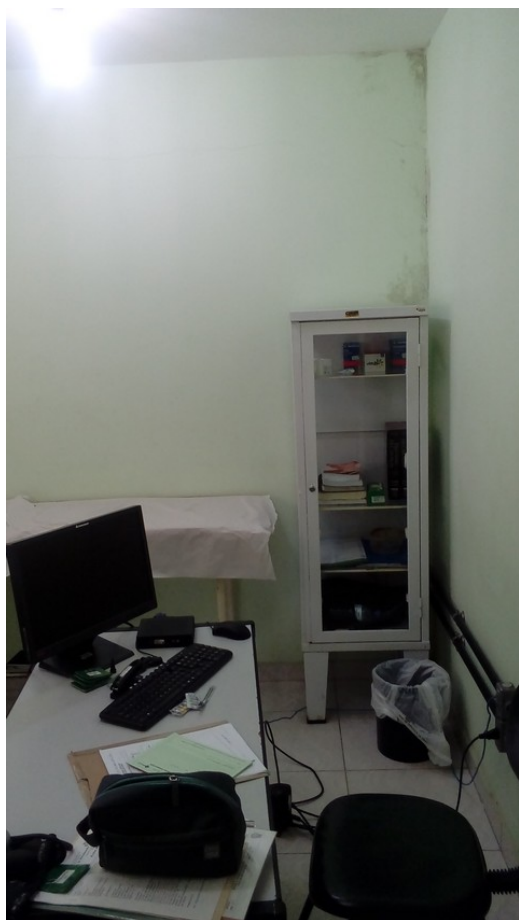

Consultório médico

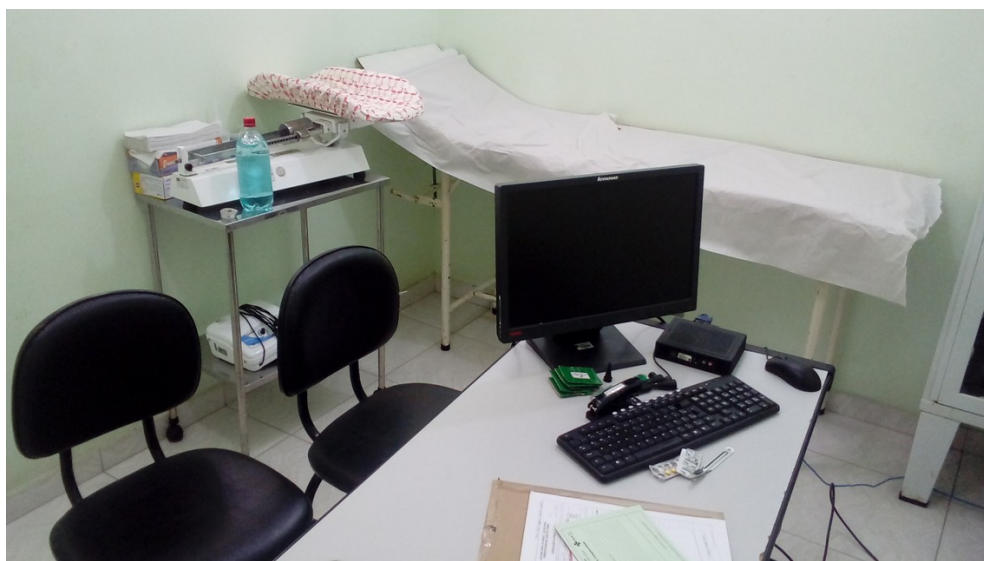

Consultório médico



Consultório médico



Sala de procedimento



Arquivamento de prontuário



Almoxarifado



Parede do almoxarifado



Parede do almoxarifado



Parede do almoxarifado

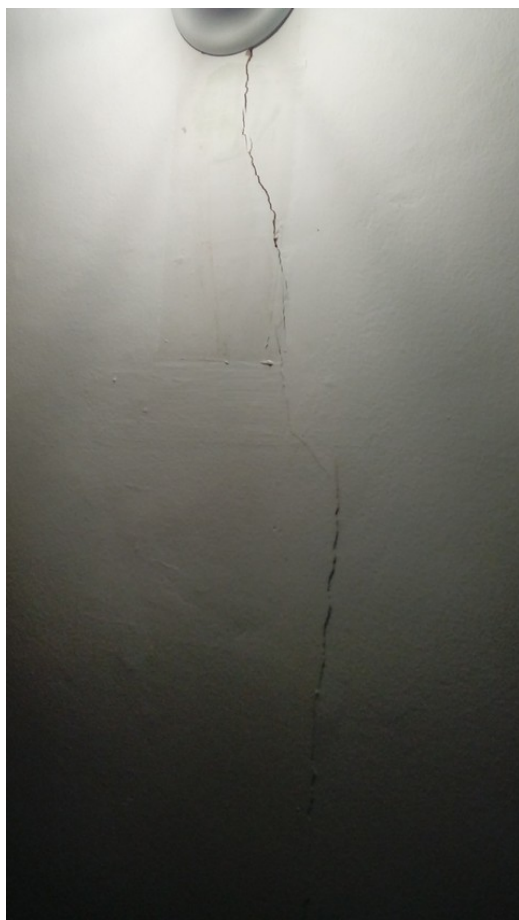

Teto do almoxarifado



Teto do almoxarifado



Janela do almoxarifado



Banheiro feminino



Teto do banheiro feminino



Banheiro masculino



Teto do banheiro masculino



Cadeiras danificadas da recepção



Cadeiras danificadas da recepção



Local de dispensação de medicamentos



Sala de agentes comunitários



Teto da sala de agentes comunitários



Área externa



Área externa



Central de Marcação de consultas (CMC)



Sala de escovação



Consultório odontológico



Consultório odontológico



Teto do consultório odontológico



Recepção



Fachada da unidade



Fachada da unidade