Local: E. M. Fernão Dias Paes

Data: 08/05/2017

Relatório: Escolas Municipais

Área: Educação

01 -	Dados do Equipamento
Equipamento	--
Endereço	Rua Gustavo Fernandes Barbosa, 155
Bairro	Bandeirantes
CEP	36.047-180
Telefone	36907868
E-mail:	--
Lei de criação:	Decreto N.º 883
Fundação:	31 de janeiro de 1969

02 -	Equipe Administrativa / Corpo Docente	
Diretor	Eliane Sixel Costa	
Vice-diretor	Vanessa Archanjo Marculino	
Coordenador Pedagógico	03	
Professores Efetivos	Sim	36
Professores Contratados	Sim	34
Pedagogos	Sim	Sem informação exata da quantidade destes no momento da visita.
Professor de Educação Especial	Sim	02
Secretário Escolar	Sim	02
Assistente Administrativo	Não	--
Bibliotecário	Não	--
Cozinheiras	Sim	02 cozinheiras + 01 auxiliar de cozinha
Auxiliar de Serviços Gerais	Sim	06
Vigilantes	Não	--
Estagiários	Não	--
Prof. Laborat. de Informática	Sim	02
Professores de EJA	Sim	12

03 -	Movimentação de Funcionários / Defasagem	
Professores Efetivos Licenciados	Sim	01 em férias prêmio.
Funcionários efetivos licenciados	Não	--

Licença maternidade	Não	--
Licença não remunerada	Não	--
Deficiência de professores efetivos	Não	--
Deficiência de funcionários efetivos	Não	--
Funcionários terceirizados	Não	--

04 -	Corpo Discente	
Nº de Alunos Matriculados	552	192 manhã, 301 tarde e 59 noite.
Número de alunos frequentes	552	--
Lista de espera de vagas	Sim	Sem valore exatos no momento da visita.
Nº de Alunos Anos Iniciais	301	--
Nº de alunos Anos finais	251	192 manhã e 59 noite (EJA)

05 -	Educação Especial	
Cegueira	Não	--
Baixa Visão	Sim	01
Surdez	Não	--
Deficiência auditiva	Não	--
Deficiência física / motora	Não	--
Deficiência mental	Não	--
Deficiência múltipla	Não	--
Surdocegueira	Não	--

06 -	Transtornos Globais de Desenvolvimento / Outros	
Autismo Clássico	Sim	06
Síndrome de Aspenger	Não	--
Síndrome de Rett	Não	--
Desintegrativo da Infância (Psicose Infantil)	Não	--
Superdotação – altas habilidades	Não	--
Síndrome de Down	Sim	04 + 01 também autista.
Síndrome de Bouerneville	Não	--
Espectro Autista	Não	--

07 -	Educação Especial – Estrutura pedagógica	
Acesso com rampas / corrimão	Não	A instalação das mesmas, conforme a direção, já fora solicitada mais de uma vez à Secretaria de Educação da PJF.
Sinalização em libras	Não	--
Material em braile	Não	--

08 -	Plano Pedagógico	
Psicopedagogo	Não	--
Possui Projeto Político-pedagógico	Sim	--
Possui projeto de tempo integral?	Não	Porém conta com o Projeto Mais Educação na modalidade jornada estendida.
Em caso afirmativo, especificar quais.	--	
Atende quantos alunos?	45	--
Outras atividades pedagógicas	Sim	--
Em caso afirmativo, especificar	Futsal, dança, contadores de histórias e jornal.	
Oferece EJA? Se sim, quantos alunos?	Sim	59 alunos.
Atividades artístico-culturais	Não	--
Projeto de Tempo Integral?	Não	--
Se sim, quais projetos?	--	
Número de professores com Ensino Médio	--	Não possui.
Número de professores com graduação	70	--
Número de professores com especialização lato sensu	70	--
Número de professores com Mestrado / Doutorado	--	--

09 -	Estrutura Física	
Proprietário do imóvel	Prefeitura Municipal de Juiz de Fora	
Data da última reforma	08/05/2001	--
Salas de Aula	14	--
Sala de diretoria	1	--
Sala de vídeo	--	Não possui. Utiliza uma sala de aula adaptada.
Sala de Artes	--	--
Sala dos professores	1	--
Sala de coordenação	1	--
Cozinha	1	--
Copa e Dispensa	1	--
Refeitório	1	--
Banheiro Feminino. Adaptado?	5	02 para alunos e 03 para professores
Banheiro Masculino. Adaptado?	3	02 para alunos e 01 para professores
Pátio	2	--
Quadra de esportes	1	--
Área de Lazer	1	--
Laboratório de Informática	1	--

Biblioteca	1	Funciona como sala de leitura
Auditório	--	--
Secretaria Escolar	1	--
Brinquedoteca	--	--

10 - Condições da Estrutura Física

Salas de Aula	Em condições ruins.	
Sala de diretoria	Em boas condições.	
Sala de vídeo	--	
Sala de Artes	--	
Sala dos professores	Em boas condições.	
Sala de coordenação	Em boas condições.	
Cozinha	Em boas condições.	
Copa e Dispensa	Em boas condições.	
Refeitório	Condições ruins. O espaço é pequeno e o mobiliário antigo e danificado.	
Banheiro Feminino	Em boas condições.	
Banheiro Masculino	Em boas condições.	
Pátio	Em boas condições, porém, o piso apresenta irregularidades.	
Quadra de esportes	Em boas condições.	
Quadra é coberta?	Sim	--
Área de Lazer	Em boas condições.	
Laboratório de Informática	Em boas condições. Apresenta problemas na conexão com a Internet com relação à largura de banda, não sendo a mesma suficiente compartilhamento na rede.	
Biblioteca	Em boas condições, porém o espaço é pequeno.	
Auditório	--	
Secretaria Escolar	Em boas condições.	
Brinquedoteca	--	

11 - Acessibilidade

Estacionamento	Não	--
Condições do Estacionamento	--	
Faixa de pedestres	Sim	--
Condição da faixa de pedestres	Em boas condições.	
Possui placa ou totem de identificação	Sim	--
Condições da placa ou totem	Ruins.	
Poluição sonora no entorno	Não	--
Possui rampas / corrimão?	Não	--
A largura das portas comporta cadeiras de roda?	Sim	--

12 - Gestão Escolar

Possui caixa Escolar	Sim	--
Recursos financeiros recebidos	3	PNE, PDDE e Projeto Mais Educação.
Destinação da verba	Necessidades básicas da escola.	
Necessidade mais urgente	Vide final do relatório.	
A Escola possui Conselho?	Sim	Fiscal e colegiado.
Se possui, é atuante?	Sim	--
Eleição para diretor?	Sim	--
Número de reuniões de pais	5	Outras ocorrem por demanda.
Quantas refeições servidas?	500	Distribuídas em 4 vezes ao dia, sendo 500 o número total das 4 distribuições.
Acompanhamento do cardápio feito por nutricionista?	Sim	Secretaria Municipal de Agropecuária e Abastecimento.
Existe fiscalização do Conselho de Alimentação Escolar?	Sim	Secretaria Municipal de Agropecuária e Abastecimento.
Houve fornecimento de material de trabalho e material didático?	Sim	Livros fornecidos pelo MEC.
A Escola recebe uniforme escolar?	Não	Os alunos compram o uniforme.
Se sim, quantos uniformes?	--	--
Há manutenção de equipamentos?	Sim	Ocorre somente por demanda e em casos extremos. Sempre a escola tenta arcar com os custos de manutenção.
Quando foi a última e de quanto em quanto tempo é feita?	Em 2014. Ocorreu por demanda.	
Há coleta seletiva de lixo?	Não	--
Há recolhimento adequado do lixo?	Sim	--
Data da última reforma	08/05/2001	--
Alvará de funcionamento em dia?	Não	Não estavam armazenados na escola no ato da visita.
Alvará do Corpo de Bombeiros em dia?	Não	Não estavam armazenados na escola no ato da visita.
Alvará da Vigilância Sanitária em dia?	Não	Não estavam armazenados na escola no ato da visita.
Extintores de incêndio?	Sim	--
Extintores no prazo de validade?	Sim	--
Possui videomonitoramento?	Sim	--
Possui saída de emergência?	Não	--

Qual a necessidade mais urgente do equipamento?	Manutenção/substituição da rede elétrica conforme situação já notificada à Secretaria de Educação da Prefeitura Municipal de Juiz de Fora; Reparos nos pisos e forros das salas de aula; Reparos nas calhas do sistema de coleta de águas pluviais oriundas dos telhados; Construção de rampas de acesso e instalação de corrimãos na entrada da escola e quadra de esportes; Construção de um vestiário para os funcionários, pois o mesmo não existe.

Fachada da escola (entrada de alunos)

Fachada da escola (secretaria)

Sala dos professores

Banheiro dos professores

Sala do AEE

Sala do projeto Mais Educação

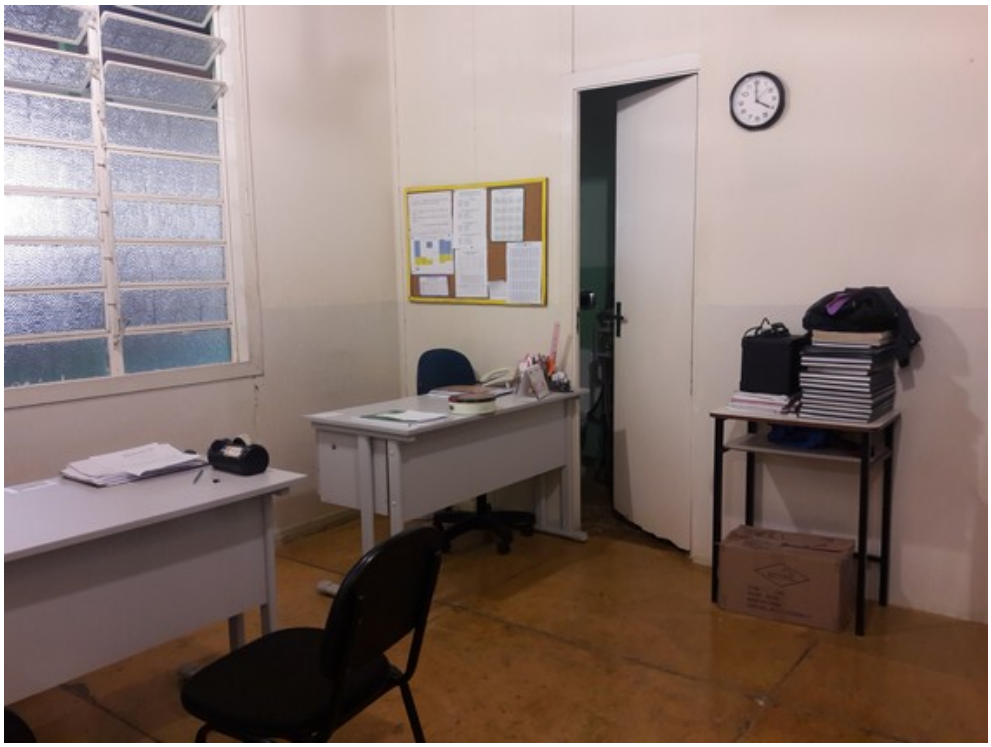

Sala da direção

Telhado do pátio

Parede do banheiro masculino

Banheiro masculino dos alunos

Pátio

Chão da sala de aula

Chão da sala de aula

Sala de aula

Pátio

Chão da sala de aula

Teto da sala de aula

Teto da sala de aula

Teto da sala de aula

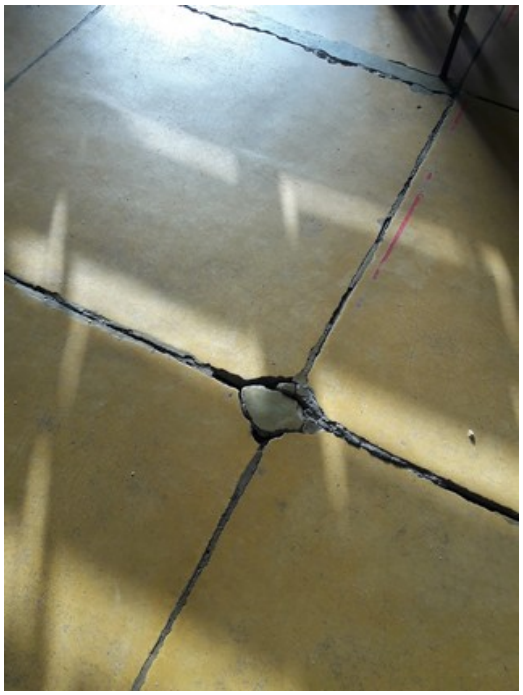

Chão da sala de aula

Chão da sala de aula

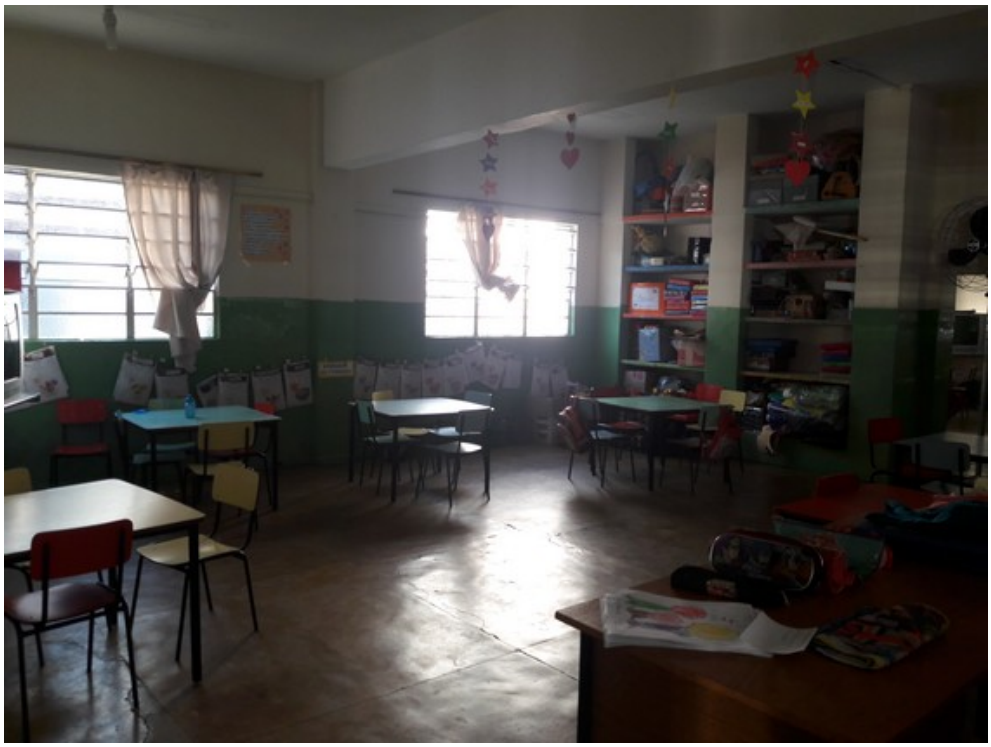

Sala de aula

Parquinho

Sala de informática

Fio comum sem eletroduto na parede do prédio

Banheiro feminino dos alunos

Teto do banheiro feminino dos alunos

Refeitório

Bancos das mesas do refeitório

Cozinha

Despensa

Chão da área externa da cozinha e dispensa

Sala de aula (sala de vídeo improvisada)

Parede da cozinha

Sala de leitura

Quadra poliesportiva