



Local: UAPS - SANTA CRUZ

Data: 09/05/2017

Relatório: UBS - Unidade Básica de Saúde

Área: Saúde

01 - Dados do Equipamento	
Equipamento	--
Endereço	Rua Dr. Antônio Mourão Guimarães, 245
Bairro	Santa Cruz
CEP	36.088-290
Telefone	3690-7808
E-mail	--
Lei de criação	--
Informante/Cargo:	Maria do Rosário Ferreira Veiga
Horário de Funcionamento	07:00 às 17:00
Horário de Atendimento	07:00 às 11:00 e 13:00 às 17:00

02 - Funcionários Efetivos		
Médico Clínico	--	--
Médico Pediatra	--	--
Médico de Estratégia PSF	--	--
Outras especialidades médicas	--	--
Psicólogo Clínico 30h	--	--
Psicólogo Clínico 40h	--	--
Cirurgião Dentista	--	--
Auxiliar de Saúde Bucal	--	--
Fonoaudiólogo	--	--
Enfermeiro	2	--
Técnico de Enfermagem	--	--
Auxiliar de Enfermagem	3	--
Farmacêutico	--	--
Assistente Social	--	--
Agente Comunitário de Saúde	17	--
Assistente Administrativo 30h	--	--
Assistente Administrativo 40h	--	--
Professor de Educação Física	--	--
Auxiliar de Laboratório	--	--

03 - Funcionários Contratados por Tempo Determinado



Médico Clínico	--	--
Médico Pediatra	--	--
Médico de Estratégia PSF	4	--
Outras especialidades médicas	--	--
Psicólogo Clínico 30h	--	--
Psicólogo Clínico 40h	--	--
Cirurgião Dentista	--	--
Auxiliar de Saúde Bucal	--	--
Fonoaudiólogo	--	--
Enfermeiro	2	--
Técnico de Enfermagem	--	--
Auxiliar de Enfermagem	1	--
Farmacêutico	1	--
Assistente Social	--	--
Agente Comunitário de Saúde	--	--
Assistente Administrativo 30h	--	--
Assistente Administrativo 40h	--	--
Professor de Educação Física	--	--
Auxiliar de Laboratório	--	--

04 - Outros Funcionários / Terceirizados

Porteiro	--	--
Auxiliar de Serviços Gerais	2	01 contratado e 01 efetivo
Vigilantes	--	--
Estagiários	2	Enfermagem

05 - Defasagem de funcionários

Licença remunerada servidores efetivos	--	--
Licença não remunerada servidores efetivos	--	--
Licença médica de servidores efetivos	--	--
Licença médica de funcionários por tempo determinado	--	--
Licença médica de servidores terceirizados	--	--
Licença maternidade efetivos	--	--
Licença maternidade servidores por tempo determinado	--	--
Licença maternidade terceirizados	--	--

06 - Deficiência no Quadro de Funcionários



Médico Clínico	--	--
Médico Pediatra	--	--
Médico de Estratégia PSF	1	Para a possível implementação de mais uma equipe do PSF devido ao grande fluxo de atendimento da unidade.
Outras especialidades médicas	--	--
Psicólogo Clínico 30h	--	--
Psicólogo Clínico 40h	--	--
Cirurgião Dentista	--	--
Auxiliar de Saúde Bucal	--	--
Fonoaudiólogo	--	--
Enfermeiro	1	Para a possível implementação de mais uma equipe do PSF devido ao grande fluxo de atendimento da unidade.
Técnico de Enfermagem	--	--
Auxiliar de Enfermagem	--	--
Farmacêutico	--	--
Assistente Social	1	--
Agente Comunitário de Saúde	13	07 para complementar as equipes já existentes e 06 para a possível implementação de mais uma equipe do PSF devido ao grande fluxo de atendimento da unidade.
Assistente Administrativo 30h	--	--
Assistente Administrativo 40h	1	Devido ao grande fluxo de atendimento da unidade.
Professor de Educação Física	1	--
Auxiliar de Laboratório	--	--

07 -

Infraestrutura

Proprietário do imóvel	Prefeitura Municipal de Juiz de Fora	
Data da última reforma	01/01/2014	--
Sala de resíduos sólidos	Não	--
Administração e gerência	Sim	01
Almoxarifado / Depósito de materiais	Sim	01
Área de compressor	Sim	01
Área de espera	Sim	01
Área externa	Sim	01
Área externa para embarque de ambulâncias	Não	--
Recepção	Sim	01
Área de serviço	Sim	01
Banheiro feminino para funcionários? Adaptado?	Sim	01 com duas cabines e não adaptado
Banheiro masculino para funcionários? Adaptado?	Sim	01 com duas cabines e não adaptado
Banheiro feminino para usuários? Adaptado?	Sim	01 adaptado. Encontrava-se interditado no momento da visita. Conforme a direção o reparo já havia sido solicitado.



Banheiro masculino para usuários? Adaptado?	Sim	01 adaptado. Não possuía as barras de apoio no momento da visita. Conforme a direção o reparo já havia sido solicitado.
---	-----	---

08 - Área de Esterilização (CME)

Sala de recepção, lavagem e descontaminação	Sim	01
Sala de esterilização e estocagem de material esterilizado	Sim	01

09 - Condições Físicas

Sala de utilidades	Não	Não possui.
Consultório ginecológico	Sim	01 em boas condições.
Consultórios Médicos	Sim	04 em boas condições.
Copa e Cozinha	Sim	01 em boas condições.
Depósito de material de limpeza / área de serviço	Sim	01 em boas condições.
Farmácia	Sim	01 em boas condições.
Área de dispensação de medicamentos	Sim	01 junto da farmácia, em boas condições.
Sala de estocagem de medicamentos	Sim	01 em boas condições.
Possui ar-condicionado?	Não	--
Sala de acolhimento multiprofissional	Sim	Utilizam um dos consultório para este atendimento quando necessário devido ao grau de confidencialidade do atendimento.
Sala de agente comunitário de saúde	Sim	01 em boas condições.
Sala de coleta	Sim	01 em boas condições.
Sala de curativos	Sim	01 em boas condições.
Sala de preparo	Sim	01 em boas condições.
Sala de inalação coletiva	Sim	01 em boas condições.
Sala de observação	Sim	01 em boas condições.
Sala de procedimento	Sim	01 em boas condições.
Sala de vacinas	Sim	01 em boas condições.
Possui geladeira específica para vacinas?	Não	Utiliza geladeira adaptada.
Sala para segmento farmacoterapêutico	Não	--
Sala de emergência	Não	--
Equipamento de TI	Sim	Em boas condições.

10 - Práticas Integrativas e comunitárias



Insumos em quantidade suficiente para o desenvolvimento regular das ações de saúde	Sim	Os insumos recebidos contemplam as atividades rotineiras.
Condições desses insumos	Insumos em boas condições.	
Insumos para atividade educativa e expediente da Unidade	Sim	Contudo não são suficientes.
Condições desses insumos	Insumos em boas condições.	
Materiais e insumos para os agentes comunitários de saúde	Sim	A direção não soube informar no momento da visita quais faltas ocorrem, mas informou que podem ocorrer faltas sazonais dos insumos de uso mais comum.
Condições desses insumos	Os recebidos estão em boas condições.	
Insumos e medicamentos para urgência e emergência	Sim	Para situações de baixo risco como: hipertensão, cólica renal, estado febril entre outros.
Condições desses insumos	Insumos em boas condições.	
Medicamentos do componente básico da assistência farmacêutica	Sim	Os recebidos têm sido suficientes.
Condições desses medicamentos	Medicamentos em boas condições.	
Os medicamentos recebidos no decorrer do ano passado foram suficientes?	Não	A atual gestão não contemplou este período e não soube informar se anteriormente ocorriam faltas.
Os medicamentos recebidos durante este ano foram suficientes?	Sim	A atual gestão não contemplou este período e não soube informar se anteriormente ocorriam faltas.
Se não, liste os medicamentos que faltaram	--	
Qual(is) a(s) maior(es) demanda(s) de atendimento da Unidade? (dengue, febre, dor de garganta, etc.)	Casos de hipertensão, diabetes, puericultura, pré-natal, problemas de coluna, dores de garganta e febre.	

11 - Infraestrutura e Equipamentos Odontológicos

Possui consultório odontológico?	Não	--
Condições do consultório	--	
Insumos odontológicos	Não	--
Condições desses insumos	--	
Material impresso para o desenvolvimento regular das ações em saúde bucal	Não	--
Condições desse material	--	
Possui raio-x dentário?	Não	--
Condições do equipamento	--	



12 - Equipamentos

Reanimador pulmonar (ambu)	Não	--
Condições do equipamento	--	
Desfibrilador	Não	--
Condições do equipamento	--	
Ar condicionado	Não	--
Condições do equipamento	--	
Ventiladores	Não	--
Condições do equipamento	--	

13 - Acessibilidade

Estrutura física para pessoas com deficiência	Sim	Atende às demandas.
Condições da estrutura física para pessoas com deficiência	Em boas condições.	
Estacionamento	Não	--
Condições do Estacionamento	--	
Faixa de pedestres	Não	--
Condição da faixa de pedestres	--	
Possui placa ou totem de identificação	Sim	--
Condições da placa ou totem	Em boas condições.	
Poluição sonora no entorno da UAPs	--	
Possui rampas / corrimão?	Sim	--
A largura das portas comporta cadeiras de roda?	Sim	--

14 - Estrutura e Serviços Oferecidos

È feito arquivamento de prontuários?	Sim	--
Tempo de armazenamento dos registros	Por tempo indeterminado. Com arquivamento dos mais antigos em arquivo morto.	
Tempo de armazenamento das prestações de conta	Não há prestação. A unidade trabalha por requisição de material não mantendo caixa.	
Serviço de controle ao tabagismo	Não	Será implementado ao fim da capacitação dos servidores, os quais já ingressaram na capacitação.
Serviço de atenção ao pré-Natal, Parto e Nascimento	Sim	--
Serviço de posto de coleta de materiais biológicos	Sim	--
Serviço de atenção ao paciente com tuberculose	Sim	--
Estratégia de Saúde da Família	Sim	--



Número de Equipes do Programa de Saúde da Família	4	--
Possui equipe do Programa de Agentes Comunitários	Sim	--
Número de Equipes do Programa de Agentes Comunitários	--	--
Possui programa Mais Médicos?	Sim	--
Quantos médicos vinculados ao Programa?	3	--

15 - Ações de Promoção de Saúde

Ações em grupos educativos e terapêuticos	Sim	--
Climatério	Sim	--
Controle da tuberculose	Sim	--
Controle de vacinação	Sim	--
Desnutrição infantil	Sim	--
Eliminação da hanseníase	Sim	Não existem casos ativos.
Notificação de maus tratos	Sim	--
Orientação sobre drogas	Sim	São comunicados e encaminhados aos CAPS.
Pré-Natal	Sim	--
Prevenção de DSTs	Sim	--
Saúde Bucal	Não	--
Vigilância ambiental e epidemiológica	Sim	--

16 - Ações Educativas em Saúde

Grupo de amamentação	Sim	O atendimento é vinculado ao pré-natal
Grupo de gestantes	Sim	O atendimento é vinculado ao pré-natal.
Grupo de hipertensos	Sim	--
Grupo dos Diabéticos	Sim	--
Planejamento familiar	Sim	--
Saúde da criança	Sim	--
Saúde da mulher	Sim	--
Possui outros grupos? Quais?	Não	--

17 - Gestão Democrática

Recursos financeiros recebidos no ano passado	--	A unidade trabalha no sistema de requisição.
Recursos financeiros recebidos neste ano	--	A unidade trabalha no sistema de requisição.
Destinação da verba	--	
Há manutenção preventiva de equipamentos?	Sim	--



Há manutenção preventiva de equipamentos odontológicos?	Não	Não há equipamento odontológico.
Há manutenção preventiva de materiais médicos?	Não	--
Há manutenção de rotina de equipamentos?	Sim	--
Há recolhimento adequado do lixo?	Sim	--
Há coleta seletiva de lixo?	Não	--
Há recolhimento adequado do lixo?	--	--
Alvará de funcionamento em dia?	Não	Não disponível da unidade de saúde.
Alvará do Corpo de Bombeiros em dia?	Não	Não disponível da unidade de saúde.
Alvará da Vigilância Sanitária em dia?	Não	Não disponível da unidade de saúde.
Extintores de incêndio?	Sim	--
Extintores no prazo de validade?	Sim	--
Possui videomonitoramento?	Não	Possui somente sistema de alarme.
Possui saída de emergência	Não	--
Qual a necessidade mais urgente do equipamento?	01 assistente social e 01 recepcionista, segundo a direção os mesmos já foram solicitados à PJF.	





Fachada da UAPS

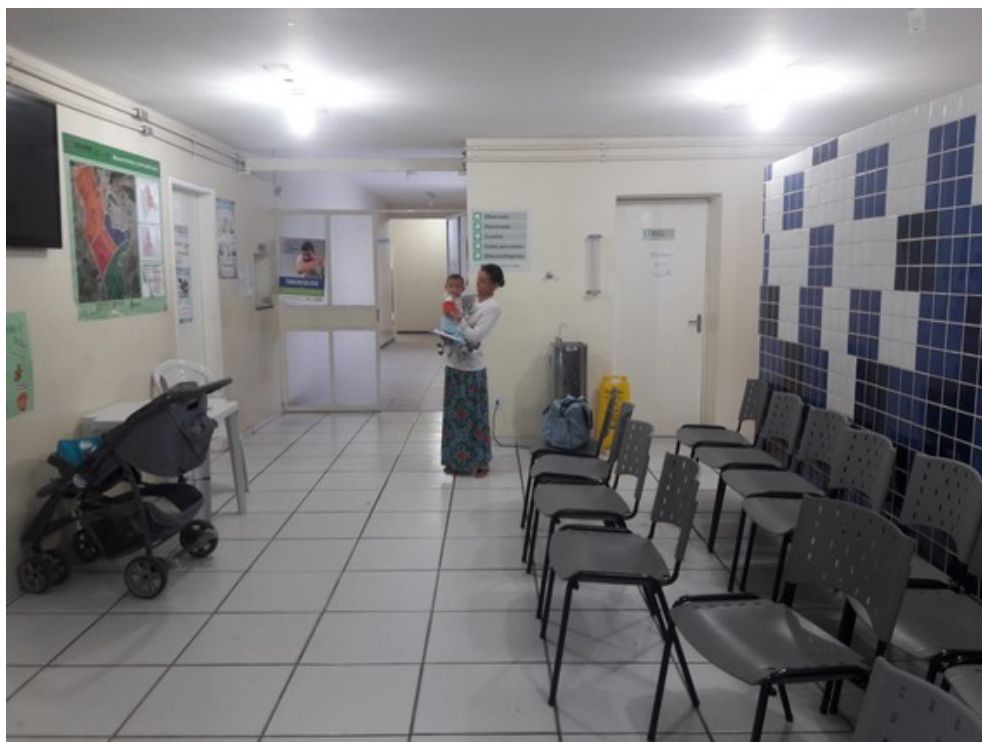

Recepção

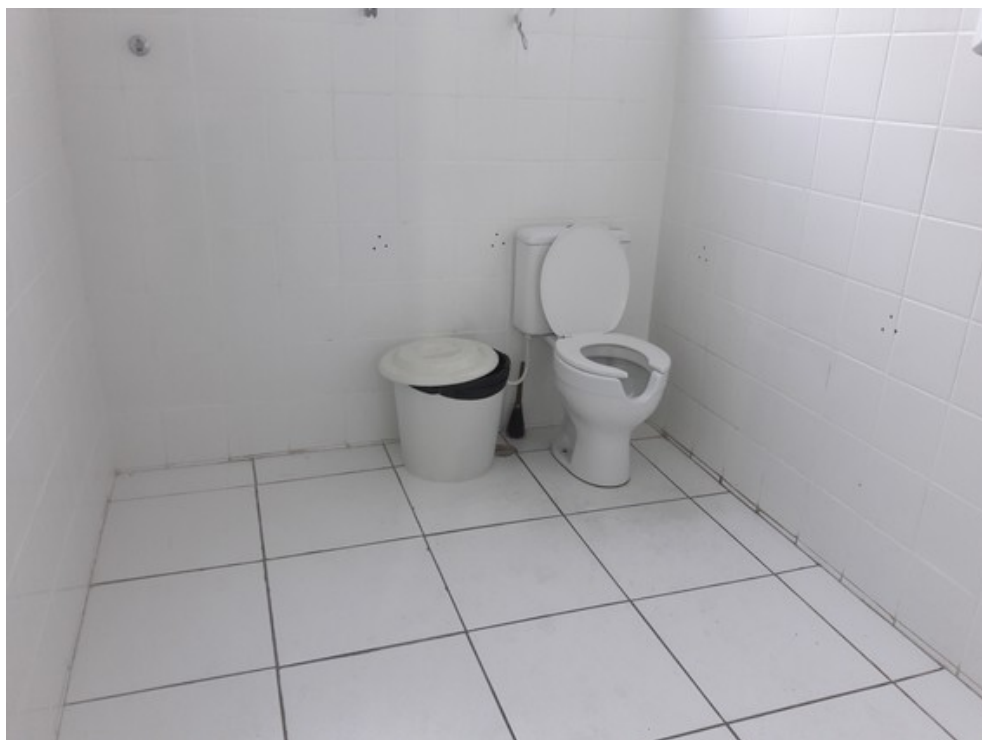

Banheiro masculino de usuários

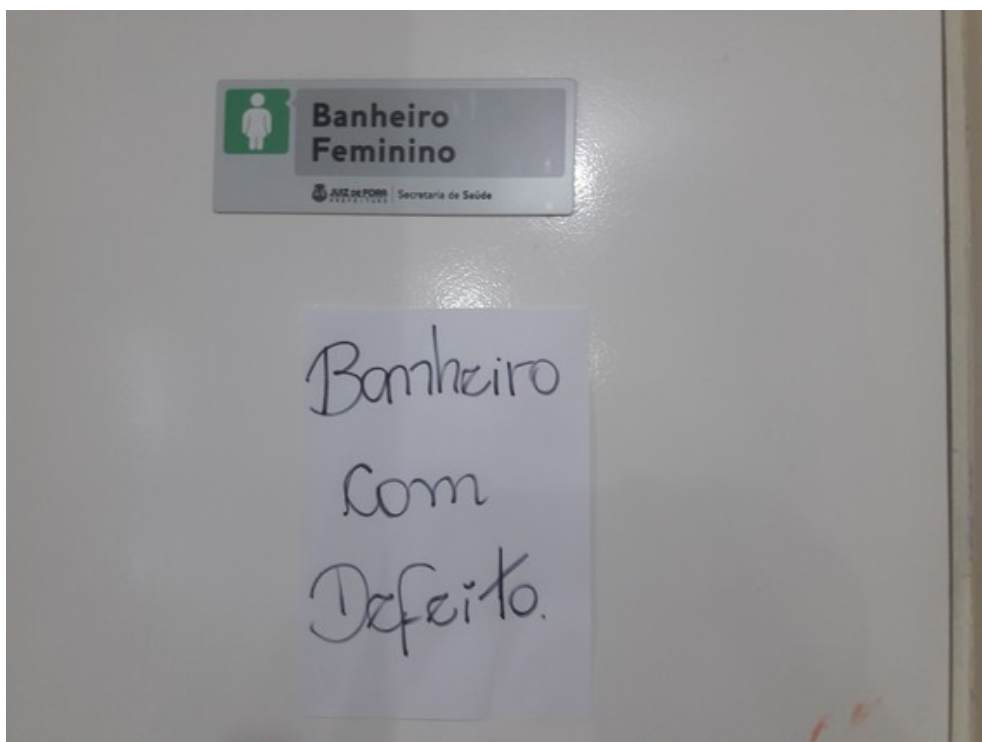

Banheiro feminino de usuários



Almoxarifado



Consultório ginecológico



Banheiro do consultório ginecológico



Consultório médico



Sala de agentes



Escada para acesso ao segundo andar



Copa



Vestiário feminino dos funcionários



Vestiário masculino dos funcionários



Depósito de Material de Limpeza (DML)



Sala de coleta



Teto da sala de coleta



Sala de curativo



Teto da sala de curativo



Sala de esterilização



Teto da sala de esterilização



Expurgo



Sala de observação



Sala de nebulização



Sala de nebulização



Sala de vacinas



Parede da sala de vacinas



Janela da sala de vacinas



Farmácia



Parede da farmácia



Secretaria



Consultório médico



Consultório ginecológico



Banheiro do consultório ginecológico

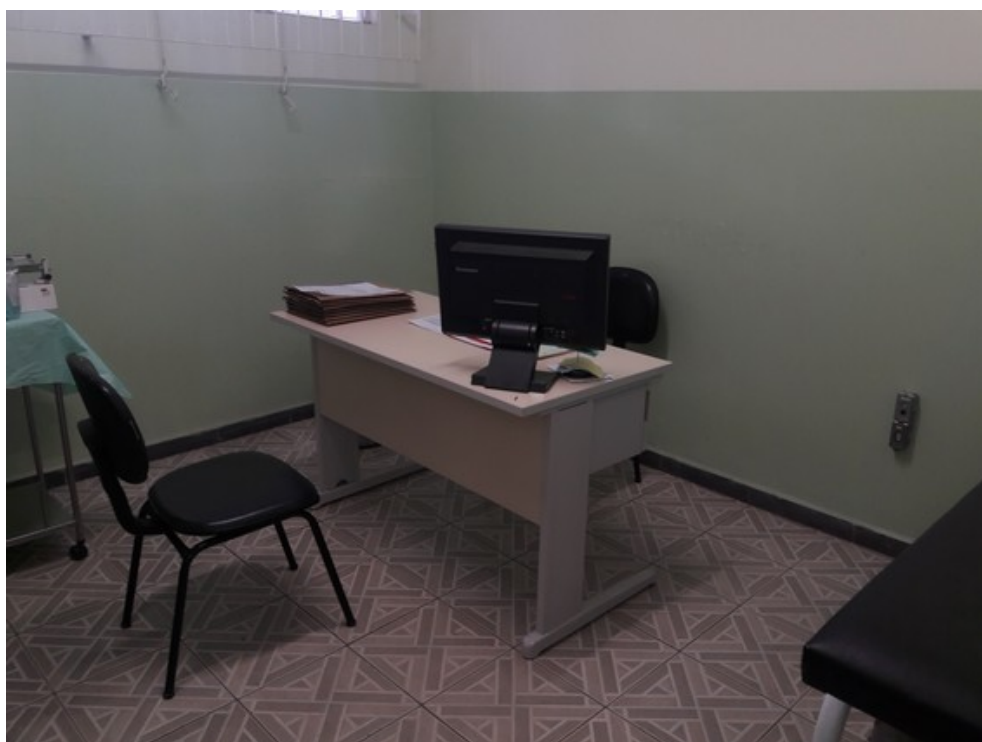

Consultório médico

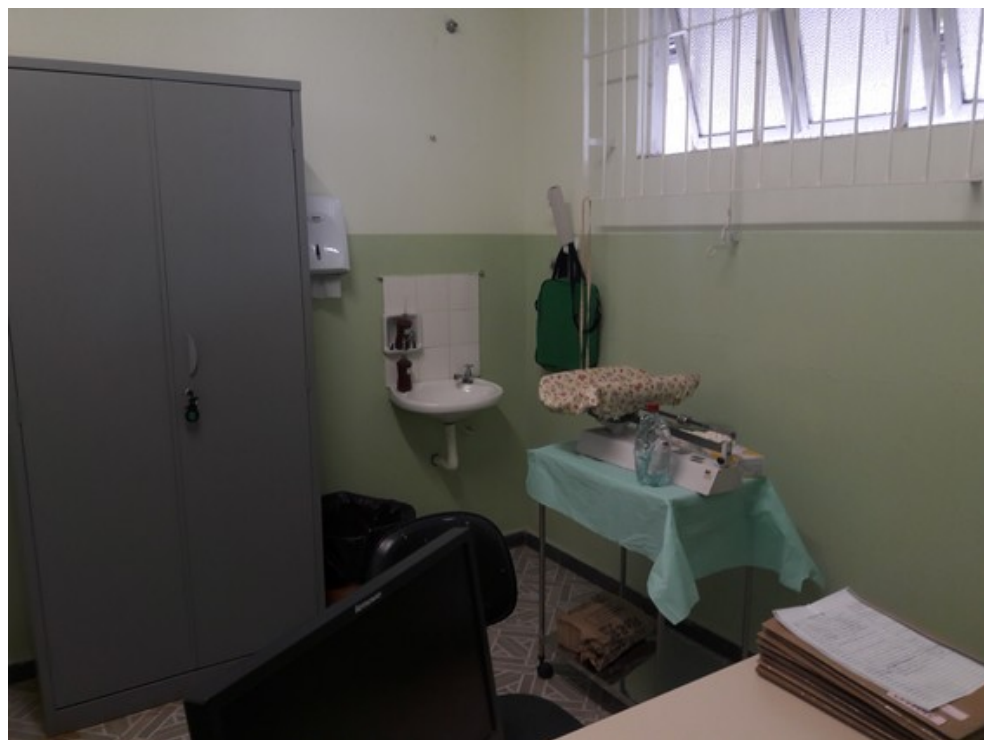

Consultório médico