Local: Escola Municipal Álvaro Braga de Araújo

Data: 19/04/2017

Relatório: Escolas Municipais

Área: Educação

01 -	Dados do Equipamento
Equipamento	Escola Municipal Álvaro Braga de Araújo
Endereço	R.Araguari, 100
Bairro	Dom Bosco
CEP	36.025-480
Telefone	3690-7461
E-mail:	--
Lei de criação:	Lei 00370 de 1951
Fundação:	--

02 -	Equipe Administrativa / Corpo Docente	
Diretor	Luciani de Souza Guerra	
Vice-diretor	Valdirene Almeida Curzion	
Coordenador Pedagógico	03 - Uma para cada turno	
Professores Efetivos	Sim	12 contando a diretora e a vice.
Professores Contratados	Sim	29
Pedagogos	Sim	40 aproximadamente
Professor de Educação Especial	Não	Possui professores no regime de bidocência.
Secretário Escolar	Sim	02
Assistente Administrativo	Não	--
Bibliotecário	Não	--
Cozinheiras	Sim	03
Auxiliar de Serviços Gerais	Sim	03
Vigilantes	Não	--
Estagiários	Sim	02 de pedagogia não remunerados.
Prof. Laborat. de Informática	Sim	--
Professores de EJA	Sim	08

03 -	Movimentação de Funcionários / Defasagem	
Professores Efetivos Licenciados	Sim	01 de licença prêmio
Funcionários efetivos licenciados	Não	--
Licença maternidade	Não	--

Licença não remunerada	Não	--
Deficiência de professores efetivos	Sim	Os professores contratados geram grande rotatividade que compromete a continuidade dos trabalhos.
Deficiência de funcionários efetivos	Não	--
Funcionários terceirizados	Não	--

04 -	Corpo Discente	
Nº de Alunos Matriculados	249	194 ensino regular e 55 de EJA.
Número de alunos frequentes	249	--
Lista de espera de vagas	Sim	6 alunos para o segundo ano.
Nº de Alunos Anos Iniciais	194	--
Nº de alunos Anos finais	--	--

05 -	Educação Especial	
Cegueira	Não	--
Baixa Visão	Sim	01
Surdez	Não	--
Deficiência auditiva	Não	--
Deficiência física / motora	Sim	01
Deficiência mental	Não	--
Deficiência múltipla	Sim	01
Surdocegueira	Não	--

06 -	Transtornos Globais de Desenvolvimento / Outros	
Autismo Clássico	Não	--
Síndrome de Aspenger	Não	--
Síndrome de Rett	Não	--
Desintegrativo da Infância (Psicose Infantil)	Sim	01 no aguardo de laudo confirmatório.
Superdotação – altas habilidades	Não	--
Síndrome de Down	Não	--
Síndrome de Bouerneville	Não	--
Espectro Autista	Não	--

07 -	Educação Especial – Estrutura pedagógica	
Acesso com rampas / corrimão	Sim	Somente no primeiro pavimento. O prédio anexo possui um segundo andar sem rampas ou corrimão de acesso.
Sinalização em libras	Sim	--
Material em braile	Sim	--

08 -	Plano Pedagógico	
Psicopedagogo	Não	--
Possui Projeto Político-pedagógico	Sim	--
Possui projeto de tempo integral?	Não	Possui o projeto Mais Educação na modalidade de jornada estendida comportando informática, música, dança, jornal, leitura e reforço.
Em caso afirmativo, especificar quais.	--	
Atende quantos alunos?	96	--
Outras atividades pedagógicas	Sim	--
Em caso afirmativo, especificar	Futsal e capoeira.	
Oferece EJA? Se sim, quantos alunos?	Sim	55 alunos.
Atividades artístico-culturais	Sim	Atividades do projeto Mais Educação.
Projeto de Tempo Integral?	Não	--
Se sim, quais projetos?	--	
Número de professores com Ensino Médio	--	Não possui.
Número de professores com graduação	41	--
Número de professores com especialização lato sensu	--	Possui, mas não soube informar quantos.
Número de professores com Mestrado / Doutorado	--	Possui, mas não soube informar quantos.

09 -	Estrutura Física	
Proprietário do imóvel	Prefeitura Municipal de Juiz de Fora	
Salas de Aula	7	--
Sala de diretoria	1	--
Sala de vídeo	--	Utiliza a Sala de leitura.
Sala de Artes	1	--
Sala dos professores	1	--
Sala de coordenação	--	Junto da direção.
Cozinha	1	--
Copa e Dispensa	1	--
Refeitório	1	--
Banheiro Feminino. Adaptado?	1	Alunos
Banheiro Masculino. Adaptado?	2	01 Alunos + 01 Unissex para funcionários.
Pátio	--	--
Quadra de esportes	1	Também utilizada como pátio.
Área de Lazer	--	--
Laboratório de Informática	1	--

Biblioteca	1	Na modalidade sala de leitura.
Auditório	--	--
Secretaria Escolar	1	--
Brinquedoteca	--	--

10 -	Condições da Estrutura Física	
Salas de Aula	Condição Regular. Piso de taco soltando e deixando em alguns casos os pregos de fixação dos tacos expostos. Estes pregos são um risco potencial ao alunos e professores.	
Sala de diretoria	Condição Regular. Apresenta vazamentos no teto durante períodos de chuva. Durante a visita técnica a PJF ligou para a escola agendando para terça-feira, 25/04/2017, um reparo no telhado com a finalidade de resolver o problema.	
Sala de vídeo	Boas condições. Funciona junto da biblioteca.	
Sala de Artes	Boas condições. Apresenta umidade devido ao local onde foi construída. Uma das paredes é abaixo do nível do solo.	
Sala dos professores	Excelente.	
Sala de coordenação	Condição Regular. Apresenta vazamentos no teto durante períodos de chuva. Durante a visita técnica a PJF ligou para a escola agendando para terça-feira, 25/04/2017, um reparo no telhado com a finalidade de resolver o problema.	
Cozinha	Ótimas condições.	
Copa e Dispensa	Ótima condições.	
Refeitório	Ótimas condições.	
Banheiro Feminino	Boas condições. Reforma agendada para junho de 2017 com recursos próprios da escola.	
Banheiro Masculino	Boas condições. Reforma agendada para junho de 2017 com recursos próprios da escola.	
Pátio	--	
Quadra de esportes	Boas condições.	
Quadra é coberta?	Sim	--
Área de Lazer	--	
Laboratório de Informática	Muito Bom.	
Biblioteca	Muito Boa.	
Auditório	--	
Secretaria Escolar	Muito boa.	
Brinquedoteca	--	

11 -	Acessibilidade	
Estacionamento	Não	--
Condições do Estacionamento	--	
Faixa de pedestres	Sim	--
Condição da faixa de pedestres	Boas condições.	

Possui placa ou totem de identificação	Sim	Adquirida com recursos da própria escola.
Condições da placa ou totem	Boas condições.	
Poluição sonora no entorno	Não	--
Possui rampas / corrimão?	Sim	Somente no primeiro pavimento. O prédio anexo possui um segundo andar sem rampas ou corrimão de acesso.
A largura das portas comporta cadeiras de roda?	Sim	--

12 -	**Gestão Escolar**	
Possui caixa Escolar	Sim	--
Recursos financeiros recebidos	3	PNE; PDDE e Projeto Mais Educação.
Destinação da verba	Compra de material de consumo, mobiliário e manutenção do prédio englobando pequenas reformas.	
Necessidade mais urgente	Vide observações ao final do relatório.	
A Escola possui Conselho?	Sim	--
Se possui, é atuante?	Não	Somente dua mães são atuantes.
Eleição para diretor?	Sim	--
Número de reuniões de pais	4	Distribuídas durante o decorrer do ano letivo.
Quantas refeições servidas?	400	Aproximadamente 400 refeições por dia sendo: 03 para cada aluno do projeto Mais Educação e 1 para cada aluno do ensino regular e EJA.
Acompanhamento do cardápio feito por nutricionista?	Sim	Secretaria Municipal de Agropecuária e Abastecimento.
Existe fiscalização do Conselho de Alimentação Escolar?	Sim	--
Houve fornecimento de material de trabalho e material didático?	Sim	Somente livros. Os demais materiais são adquiridos com recursos da escola.
A Escola recebe uniforme escolar?	Não	Os alunos são uniformizados através de uma parceria da escola que conseguiu doação dos uniformes. 300 uniformes foram doados pela iniciativa privada através desta parceria.
Se sim, quantos uniformes?	--	--
Há manutenção de equipamentos?	Sim	Feitas com recursos da escola.
Quando foi a última e de quanto em quanto tempo é feita?	Ocorrem por demanda conforme a necessidade.	
Há coleta seletiva de lixo?	Sim	--
Há recolhimento adequado do lixo?	Sim	--
Alvará de funcionamento em dia?	Não	Não soube informar sobre a existência dos mesmos. Nunca estiveram presentes na escola.

Alvará do Corpo de Bombeiros em dia?	Não	Não soube informar sobre a existência dos mesmos. Nunca estiveram presentes na escola.
Alvará da Vigilância Sanitária em dia?	Não	Não soube informar sobre a existência dos mesmos. Nunca estiveram presentes na escola.
Extintores de incêndio?	Sim	--
Extintores no prazo de validade?	Não	--
Possui videomonitoramento?	Sim	--
Possui saída de emergência?	Sim	Através dos portões de saída da escola.
Qual a necessidade mais urgente do equipamento?	Solução dos vazamentos nos telhados das salas da direção, coordenação e laboratório de aprendizagem, pois, no caso de chuvas impede as atividades da escola nestes ambientes. Reforma ou troca dos pisos (tacos) que se soltam nas salas de aula deixando aparentes os pregos de fixação dos mesmos. Estes pregos colocam em risco a segurança dos alunos e professores. Possibilidade de alocação do professor de música junto ao quadro da escola para continuação do projeto já anteriormente iniciado.	

Fachada da escola

Sala dos professores

Sala dos professores

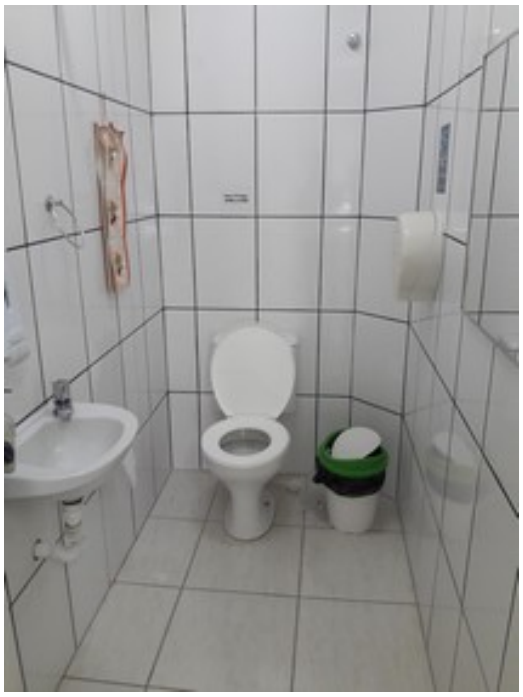

Banheiro dos funcionários

Teto da sala de direção/coordenação

Piso da sala de direção/coordenação

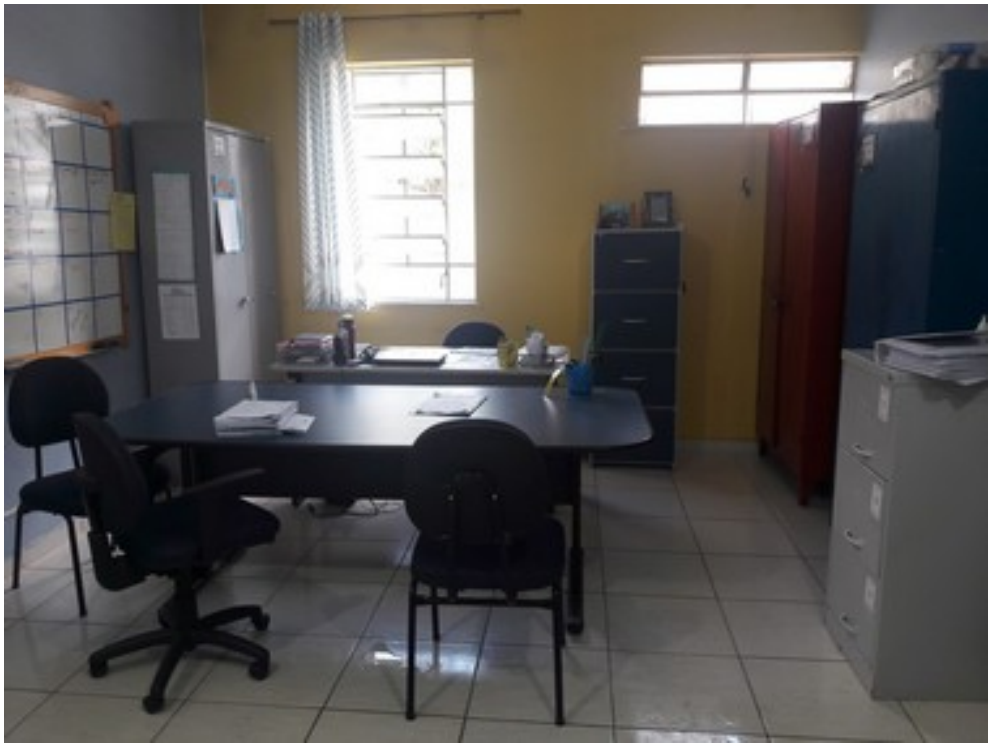

Sala de direção/coordenação

Teto da sala de direção/coordenação

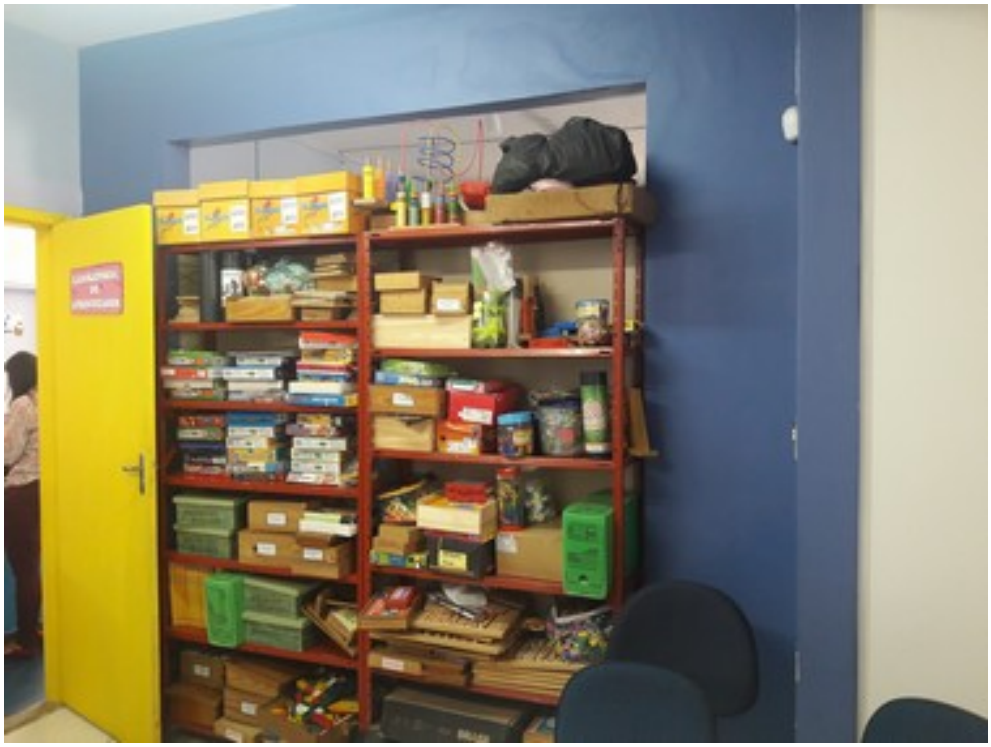

Laboratório de aprendizagem

Teto do laboratório de aprendizagem

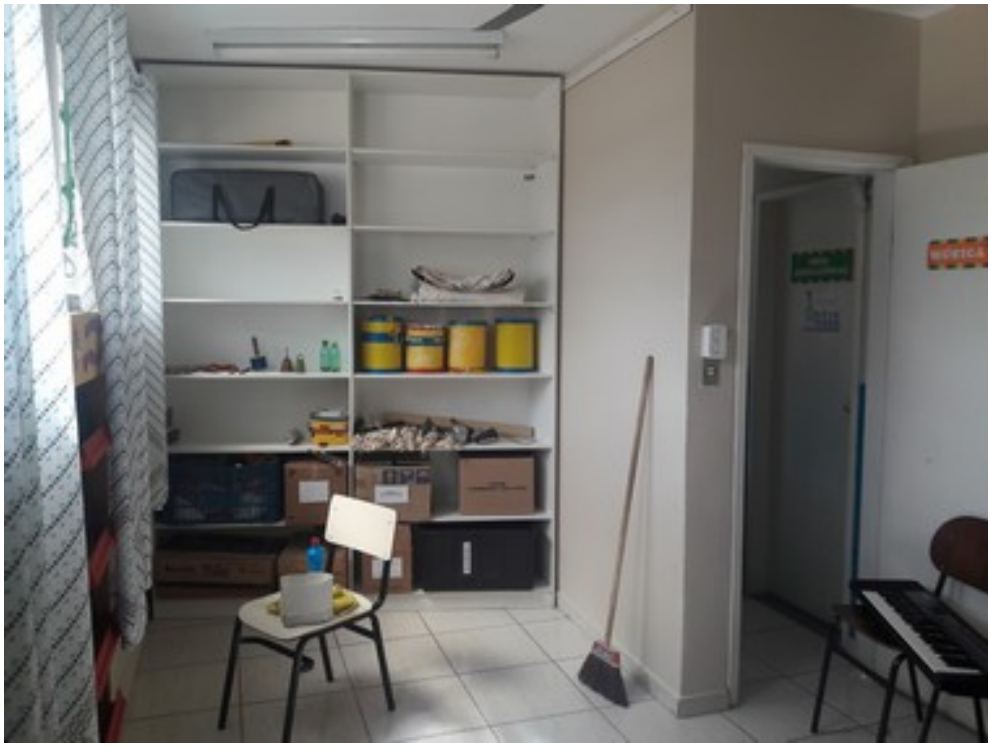

Sala de música

Laboratório de informática

Banheiro do laboratório de informática

Sala de leitura

Sala de aula

Piso da sala de aula

Sala de aula

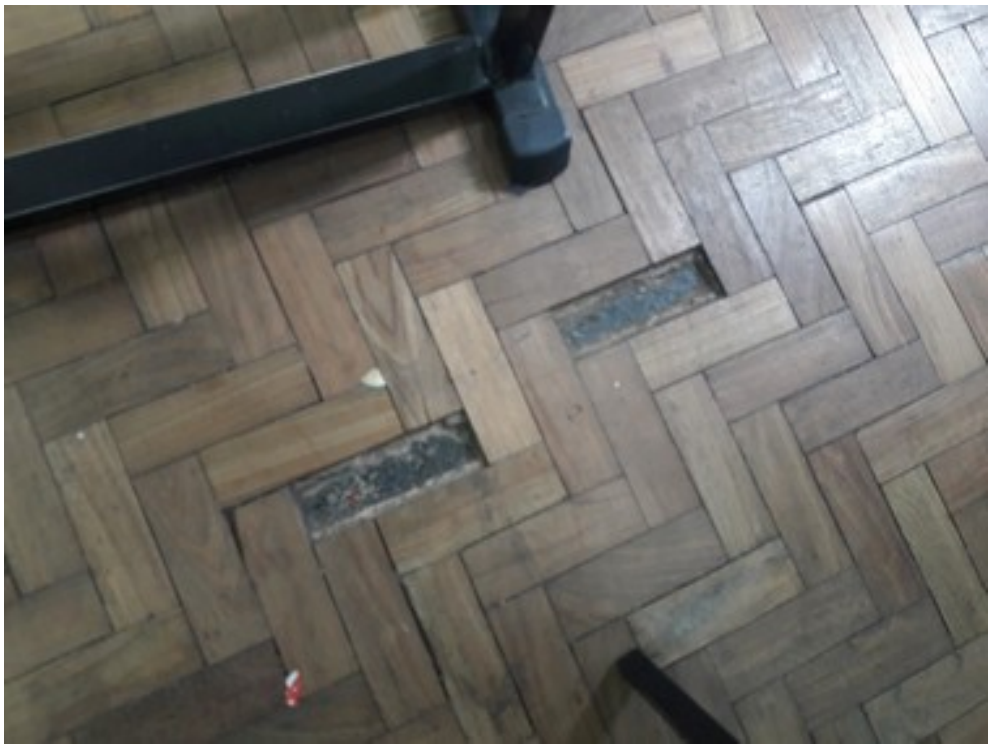

Piso da sala de aula

Piso da sala de aula

Piso da sala de aula

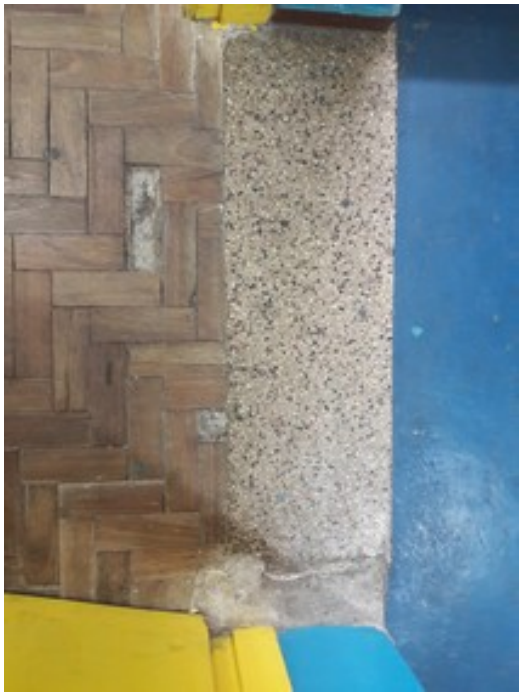

Piso da sala de aula

Sala de aula

Sala de aula educação infantil

Banheiro Masculino dos alunos

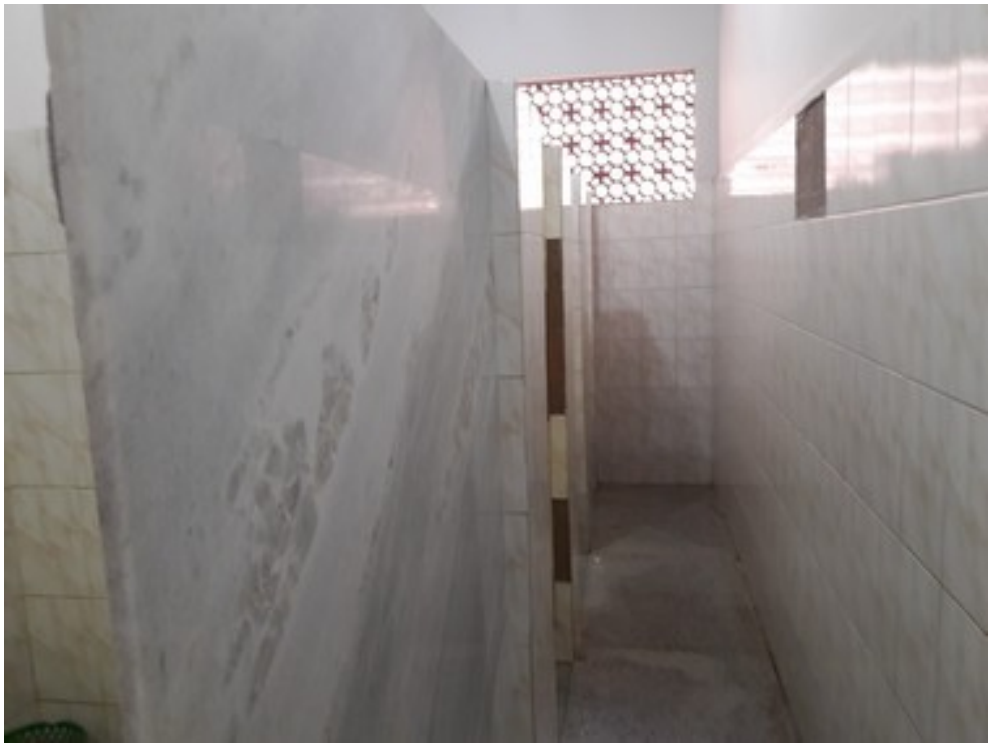

Banheiro Feminino dos alunos

Banheiro Feminino dos alunos

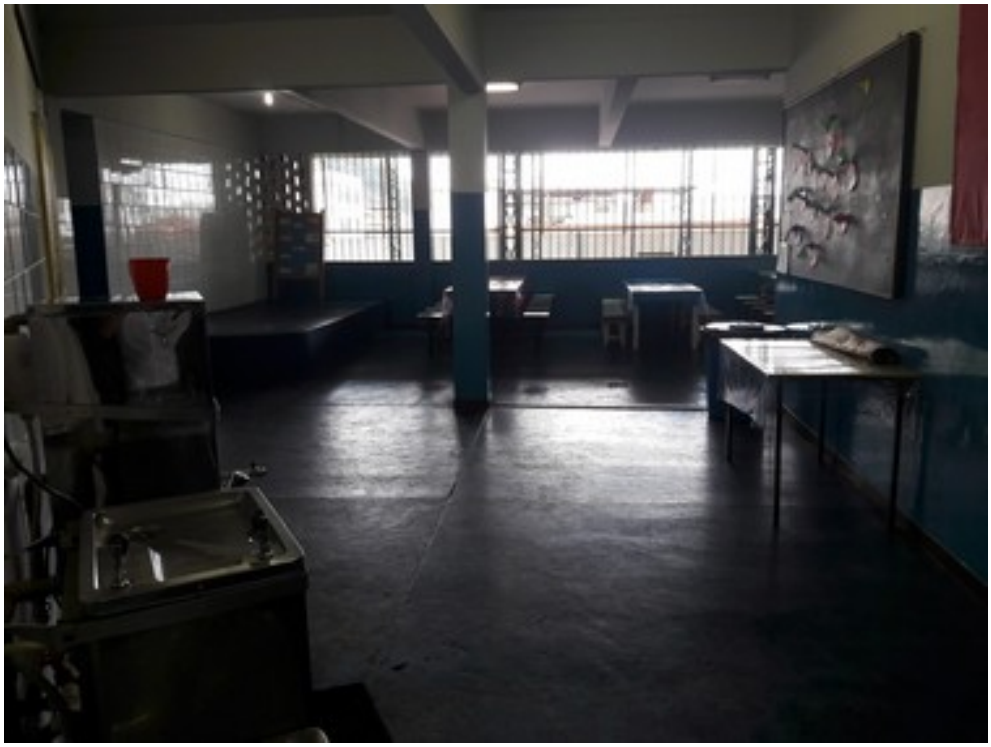

Refeitório

Refeitório

Cozinha

Despensa

Sala de artes

Quadra de esportes

Rampa de acesso