



**Local:** UBS Progresso

**Data:** 10/04/2017

**Relatório:** UBS - Unidade Básica de Saúde

**Área:** Saúde

01 - Dados do Equipamento	
Equipamento	UAPS - Progresso PSF
Endereço	Rua Jorge Knopp, 119
Bairro	Progresso
CEP	36.054-430
Telefone	3690-7805
E-mail	--
Lei de criação	--
Informante/Cargo:	LYBIA MORATORIO FERNANDES / ENFERMEIRA DA ESTRATEGIA DE SAÚDE DA FAMÍLIA
Horário de Funcionamento	07:00 às 17:00
Horário de Atendimento	07:00 às 11:00 e 13:00 às 17:00 de segunda à sexta-feira

02 - Funcionários Efetivos		
Médico Clínico	--	--
Médico Pediatra	--	--
Médico de Estratégia PSF	--	--
Outras especialidades médicas	--	--
Psicólogo Clínico 30h	--	--
Psicólogo Clínico 40h	--	--
Cirurgião Dentista	--	--
Auxiliar de Saúde Bucal	--	--
Fonoaudiólogo	--	--
Enfermeiro	3	--
Técnico de Enfermagem	2	--
Auxiliar de Enfermagem	--	--
Farmacêutico	--	--
Assistente Social	--	--
Agente Comunitário de Saúde	12	--
Assistente Administrativo 30h	--	--
Assistente Administrativo 40h	--	--
Professor de Educação Física	--	--
Auxiliar de Laboratório	--	--



### 03 - Funcionários Contratados por Tempo Determinado

Médico Clínico	--	--
Médico Pediatra	--	--
Médico de Estratégia PSF	3	02 programa mais médicos e 01 contratado.
Outras especialidades médicas	--	--
Psicólogo Clínico 30h	--	--
Psicólogo Clínico 40h	--	--
Cirurgião Dentista	--	--
Auxiliar de Saúde Bucal	--	--
Fonoaudiólogo	--	--
Enfermeiro	--	--
Técnico de Enfermagem	--	--
Auxiliar de Enfermagem	--	--
Farmacêutico	--	Ainda não disponível aguardando alocação. Por essa espera, os medicamentos não estão sendo entregues.
Assistente Social	--	Ainda não disponível aguardando alocação.
Agente Comunitário de Saúde	--	--
Assistente Administrativo 30h	1	Alocada na CMC - Central de marcação de consultas.
Assistente Administrativo 40h	1	Terceirizado atendendo na recepção.
Professor de Educação Física	--	--
Auxiliar de Laboratório	--	--

### 04 - Outros Funcionários / Terceirizados

Porteiro	--	--
Auxiliar de Serviços Gerais	1	--
Vigilantes	--	--
Estagiários	2	Medicina PSF

### 05 - Defasagem de funcionários

Licença remunerada servidores efetivos	--	--
Licença não remunerada servidores efetivos	--	--
Licença médica de servidores efetivos	2	Agentes comunitários de saúde.
Licença médica de funcionários por tempo determinado	--	--
Licença médica de servidores terceirizados	--	--
Licença maternidade efetivos	--	--
Licença maternidade servidores por tempo determinado	--	--
Licença maternidade terceirizados	--	--



## 06 - Deficiência no Quadro de Funcionários

Médico Clínico	--	--
Médico Pediatra	--	--
Médico de Estratégia PSF	--	--
Outras especialidades médicas	--	--
Psicólogo Clínico 30h	--	--
Psicólogo Clínico 40h	--	--
Cirurgião Dentista	--	--
Auxiliar de Saúde Bucal	--	--
Fonoaudiólogo	--	--
Enfermeiro	--	--
Técnico de Enfermagem	1	--
Auxiliar de Enfermagem	--	--
Farmacêutico	1	--
Assistente Social	1	--
Agente Comunitário de Saúde	6	Dois em licença médica e quatro para completar as equipes do PSF que não foram alocados.
Assistente Administrativo 30h	--	--
Assistente Administrativo 40h	--	--
Professor de Educação Física	--	--
Auxiliar de Laboratório	--	--

## 07 - Infraestrutura

Proprietário do imóvel	Prefeitura Municipal de Juiz de Fora	
Data da última reforma	05/04/1999	--
Sala de resíduos sólidos	Não	--
Administração e gerência	Sim	--
Almoxarifado / Depósito de materiais	Sim	--
Área de compressor	Sim	--
Área de espera	Sim	--
Área externa	Sim	Junto ao estacionamento.
Área externa para embarque de ambulâncias	Sim	Junto ao estacionamento.
Recepção	Sim	--
Área de serviço	Sim	--
Banheiro feminino para funcionários? Adaptado?	Sim	Não adaptado.
Banheiro masculino para funcionários? Adaptado?	Sim	Não adaptado.
Banheiro feminino para usuários? Adaptado?	Sim	Adaptado. Somente com presença de barras.
Banheiro masculino para usuários? Adaptado?	Sim	Adaptado. Somente com presença de barras.



## 08 - Área de Esterilização (CME)

Sala de recepção, lavagem e descontaminação	Não	--
Sala de esterilização e estocagem de material esterilizado	Sim	--

## 09 - Condições Físicas

Sala de utilidades	Sim	Condições ruins. Apresenta mofo, infiltrações, umidade e necessita de pintura.
Consultório ginecológico	Sim	Condições ruins. Apresenta mofo, infiltrações, umidade e necessita de pintura.
Consultórios Médicos	Sim	Condições ruins. Apresenta mofo, infiltrações, umidade e necessita de pintura.
Copa e Cozinha	Sim	Condições ruins. Apresenta mofo, infiltrações, umidade e necessita de pintura.
Depósito de material de limpeza / área de serviço	Sim	Condições ruins. Apresenta mofo, infiltrações, umidade e necessita de pintura.
Farmácia	Sim	Condições ruins. Apresenta mofo, infiltrações, umidade e necessita de pintura.
Área de dispensação de medicamentos	Sim	Junto da farmácia. Apresenta as mesmas condições.
Sala de estocagem de medicamentos	Sim	Junto da farmácia. Apresenta as mesmas condições.
Possui ar-condicionado?	Não	--
Sala de acolhimento multiprofissional	Não	--
Sala de agente comunitário de saúde	Não	Quando necessário utilizam o salão.
Sala de coleta	Sim	Condições ruins. Apresenta mofo, infiltrações, umidade e necessita de pintura.
Sala de curativos	Sim	Condições ruins. Apresenta mofo, infiltrações, umidade e necessita de pintura.
Sala de preparo	Não	--
Sala de inalação coletiva	Sim	Junto da sala de coleta. Apresenta as mesmas condições.
Sala de observação	Não	--
Sala de procedimento	Sim	Junto da sala de coleta. apresenta as mesmas condições.
Sala de vacinas	Sim	Condições ruins. Apresenta mofo, infiltrações, umidade e necessita de pintura.
Possui geladeira específica para vacinas?	Não	Geladeira adaptada.
Sala para segmento farmacoterapêutico	Não	--
Sala de emergência	Não	--



Equipamento de TI	Sim	Dez micro computadores usados para alimentação do sistema E-SUS
-------------------	-----	---

## 10 - Práticas Integrativas e comunitárias

Insumos em quantidade suficiente para o desenvolvimento regular das ações de saúde	Não	Ocorrem faltas sazonais.
Condições desses insumos	Boas condições.	
Insumos para atividade educativa e expediente da Unidade	Sim	Direitos reprodutivos, tabagismo e DST.
Condições desses insumos	Boas condições.	
Materiais e insumos para os agentes comunitários de saúde	Não	Faltam coletes, filtro solar, calçados, dentre outros.
Condições desses insumos	--	
Insumos e medicamentos para urgência e emergência	Sim	somente medicamentos.
Condições desses insumos	Perfeitas condições.	
Medicamentos do componente básico da assistência farmacêutica	Sim	Faltam hipertensivos, anti diabéticos. Faltas frequentes.
Condições desses medicamentos	Boas condições.	
Os medicamentos recebidos no decorrer do ano passado foram suficientes?	Não	Faltas frequentes.
Os medicamentos recebidos durante este ano foram suficientes?	Não	Faltas frequentes.
Se não, liste os medicamentos que faltaram	Faltam hipertensivos, anti diabéticos.	
Qual(is) a(s) maior(es) demanda(s) de atendimento da Unidade? (dengue, febre, dor de garganta, etc.)	Hipertensão, diabetes, crianças febris, saúde mental (usuários de diazepínicos)	

## 11 - Infraestrutura e Equipamentos Odontológicos

Possui consultório odontológico?	Não	--
Condições do consultório	--	
Insumos odontológicos	Não	--
Condições desses insumos	--	



Material impresso para o desenvolvimento regular das ações em saúde bucal	Não	--
Condições desse material	--	
Possui raio-x dentário?	Não	--
Condições do equipamento	--	

## 12 - Equipamentos

Reanimador pulmonar (ambu)	Não	--
Condições do equipamento	--	
Desfibrilador	Não	--
Condições do equipamento	--	
Ar condicionado	Não	--
Condições do equipamento	--	
Ventiladores	Não	--
Condições do equipamento	--	

## 13 - Acessibilidade

Estrutura física para pessoas com deficiência	Não	Condições de acessibilidade insuficientes. Possui somente barra nos banheiros de usuários. Sem rampas ou corrimãos.
Condições da estrutura física para pessoas com deficiência	Condições de acessibilidade insuficientes. Possui somente barra nos banheiros de usuários. Sem rampas ou corrimãos.	
Estacionamento	Sim	--
Condições do Estacionamento	Falta demarcações especificando as áreas de estacionamento (ambulância, médico, ect) e sinalização.	
Faixa de pedestres	Não	--
Condição da faixa de pedestres	--	
Possui placa ou totem de identificação	Sim	--
Condições da placa ou totem	Nova. Em boas condições.	
Poluição sonora no entorno da UAPs	Sim. Grande fluxo de veículos no entorno.	
Possui rampas / corrimão?	Não	--
A largura das portas comporta cadeiras de roda?	Sim	--

## 14 - Estrutura e Serviços Oferecidos

È feito arquivamento de prontuários?	Sim	--
Tempo de armazenamento dos registros	Cinco anos para acesso imediato. Depois deste período é encaminhado para arquivo morto.	
Tempo de armazenamento das prestações de conta	Por conta da Prefeitura Municipal de Juiz de Fora.	



Serviço de controle ao tabagismo	Sim	Em grupos.
Serviço de atenção ao pré-Natal, Parto e Nascimento	Sim	Individualizado.
Serviço de posto de coleta de materiais biológicos	Sim	--
Serviço de atenção ao paciente com tuberculose	Sim	--
Estratégia de Saúde da Família	Sim	--
Número de Equipes do Programa de Saúde da Família	3	--
Possui equipe do Programa de Agentes Comunitários	Não	--
Número de Equipes do Programa de Agentes Comunitários	--	--
Possui programa Mais Médicos?	Sim	Alocados no PSF
Quantos médicos vinculados ao Programa?	2	--

## 15 -

### Ações de Promoção de Saúde

Ações em grupos educativos e terapêuticos	Sim	Tabagismo, gestantes, DST entre outros.
Climatério	Não	--
Controle da tuberculose	Sim	Com casos notificados e tratamento ativo.
Controle de vacinação	Sim	--
Desnutrição infantil	Sim	--
Eliminação da hanseníase	Sim	Sem caso notificados, mas pronto para atendimento.
Notificação de maus tratos	Sim	--
Orientação sobre drogas	Sim	--
Pré-Natal	Sim	--
Prevenção de DSTs	Sim	--
Saúde Bucal	Sim	Feito nas escolas do bairro.
Vigilância ambiental e epidemiológica	Sim	Dengue e febre amarela.

## 16 -

### Ações Educativas em Saúde

Grupo de amamentação	Não	--
Grupo de gestantes	Sim	--
Grupo de hipertensos	Sim	--
Grupo dos Diabéticos	Sim	--
Planejamento familiar	Sim	--
Saúde da criança	Sim	--
Saúde da mulher	Sim	--
Possui outros grupos? Quais?	Não	--



17 -

## Gestão Democrática

Recursos financeiros recebidos no ano passado	--	Por requisição. Não recebe verbas.
Recursos financeiros recebidos neste ano	--	Por requisição. Não recebe verbas.
Destinação da verba	Por requisição. Não recebe verbas.	
Há manutenção preventiva de equipamentos?	Não	--
Há manutenção preventiva de equipamentos odontológicos?	Não	--
Há manutenção preventiva de materiais médicos?	Não	--
Há manutenção de rotina de equipamentos?	Não	--
Há recolhimento adequado do lixo?	Sim	--
Há coleta seletiva de lixo?	Sim	--
Há recolhimento adequado do lixo?	--	Sim. Demlurb - Rota Branca
Alvará de funcionamento em dia?	Não	Não estava disponível no local.
Alvará do Corpo de Bombeiros em dia?	Não	Não estava disponível no local.
Alvará da Vigilância Sanitária em dia?	Não	Não estava disponível no local.
Extintores de incêndio?	Sim	--
Extintores no prazo de validade?	Não	Vencidos.
Possui videomonitoramento?	Não	Somente alarme.
Possui saída de emergência	Não	--
Qual a necessidade mais urgente do equipamento?	<p>Manutenção dos equipamentos já existentes na unidade: esfigmomanômetros, computadores, estetoscópios, cadeiras para atender aos usuários, macas e portão de acesso à unidade, pois, o mesmo apresenta grandes dificuldades para ser fechado além vários pontos de ferrugem.</p> <p>Correção das infiltrações, mofo, umidade e pintura. Troca de alguns pisos quebrados na recepção.</p> <p>Limpeza da caixa d'água, pois, conforme a direção a última limpeza ocorreu quatro anos atrás.</p> <p>Finalização das obras do novo anexo visto que as mesmas estão paralisadas. Faltam forro, parte elétrica, pintura e acabamento em geral.</p> <p>Aquisição de equipamentos faltosos na unidade: otoscópio com pilhas, macas, cadeiras, mesas, suportes para soro, mesa auxiliar, armários, prateleiras para acomodação de insumos no anexo novo.</p>	





Sala de espera



Parede externa dos banheiros de usuários



**Banheiro Feminino**



**Banheiro Masculino**



**Recepção**



**Banheiro feminino de funcionários**



**Banheiro masculino de funcionários**



**Consultório ginecológico**





**Consultório ginecológico - Infiltração no teto**



**Consultório ginecológico - Infiltração nas paredes**



**Banheiro do consultório Ginecológico**

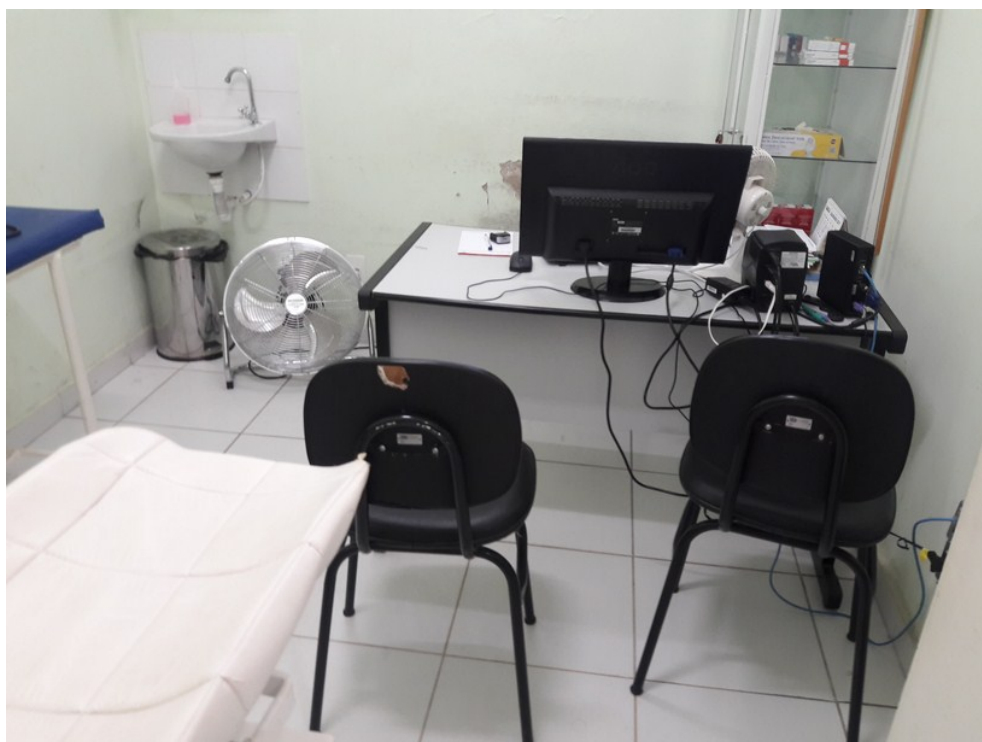

**Consultório Médico**



Consultório Médico - infiltração nas paredes



Consultório Médico - infiltração nas paredes





Consultório ginecológico 2



Consultório ginecológico 2





Consultório Médico - infiltração no teto

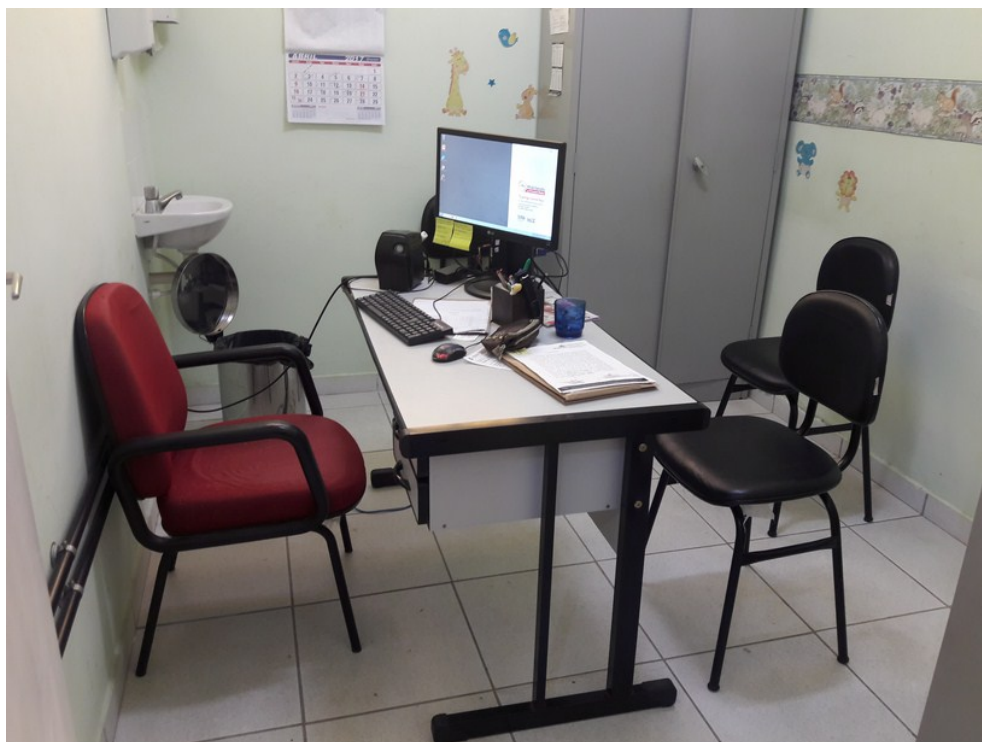

Sala de administração/Gerência



Sala de administração/Gerência - infiltração no teto



Sala de guarda de materiais



Sala de guarda de materiais - infiltração, mofo e umidade



Sala de guarda de materiais

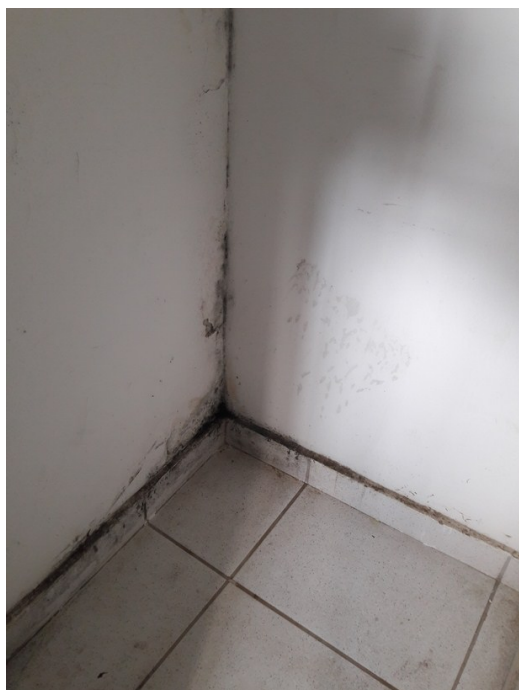

Sala de guarda de materiais - infiltração, mofo e umidade



Sala de Esterilização





**Sala de Esterilização**



**Consultório de pré-natal e puericultura**



Consultório de pré-natal e puericultura



Consultório de pré-natal e puericultura



Farmácia



Farmácia - geladeira adaptada



Sala de coleta



Sala de curativos e observação





Sala de curativos e observação



Sala de curativos e observação

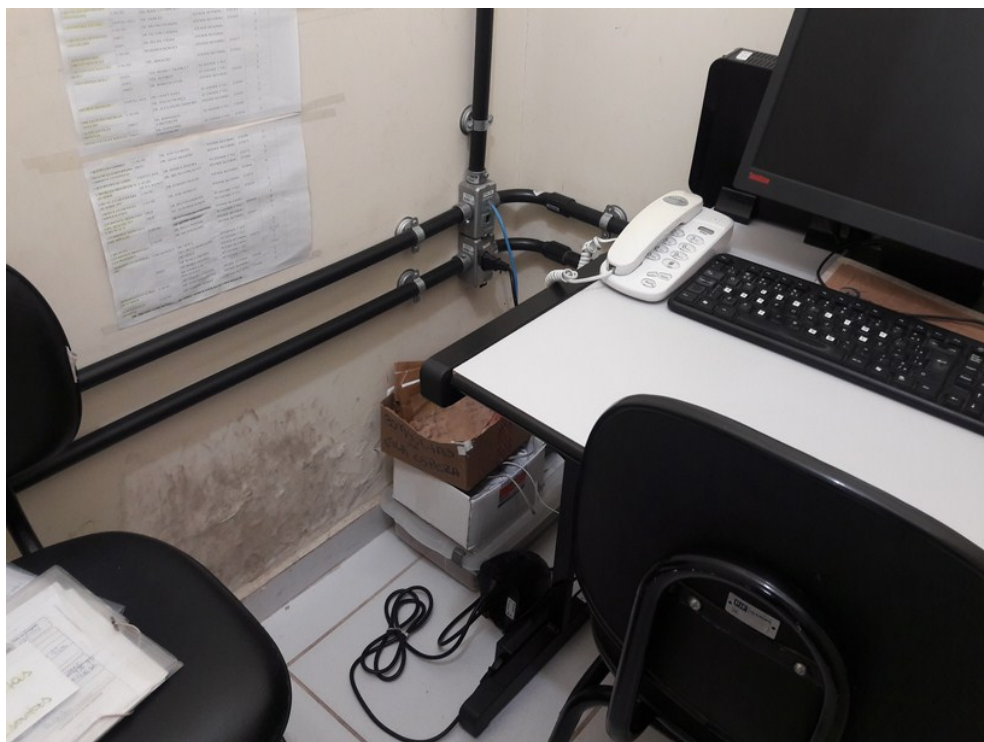

Central de Marcação de Consultas (CMC)



Sala de vacinas



**Almoxarifado**



**Almoxarifado**





Salão multiuso



Salão multiuso



Corredor que dá acesso à copa/cozinha



Copa/cozinha



Área anexa em construção