Local: Rua União

Data: 29/11/2022

Relatório: Espaços Públicos em Geral

Área: Outros

1 -	Dados de identificação do espaço	
Equipamento/Espaço	Rua União	
Endereço	Rua União	
Bairro	Santo Antônio	
CEP	36071-503	
Telefone	Não há.	
E-mail	Não há.	
Lei de criação	Não informado.	
Fundação	Não informado.	
Existe responsável pelo equipamento/espaço?	Sim	--
Se existe, qual?	Prefeitura Municipal de Juiz de Fora	

2 -	Vista/Fiscalização
Durante a visita/fiscalização foi apurado que:	A Rua União, localizada no bairro Santo Antônio, apresenta diversos problemas no tocante à sua infraestrutura. Primeiramente, em relação ao esgoto, cuja rede coletora encontra-se danificada, com bueiro inoperante, cujos resíduos são destinados irregularmente a céu aberto rumo às casas, alcançando as ruas mais baixas, em especial às ruas João de Deus e Francisco Fontainha. Outro problema é o excesso de mato alto e presença de lixo ao longo da via, contribuindo para a proliferação de pragas urbanas, aumento da insegurança por parte dos moradores do entorno e problemas durante o período das chuvas, o que contribui para o deslocamento de resíduos para outras ruas circunvizinhas, mais precisamente às ruas João de Deus e Francisco Fontainha. Por fim, em relação a infraestrutura, nota-se problemas visíveis, como o asfalto em péssimas condições, as calçadas inexistentes e/ou tomadas pela sujeira, o acúmulo de água da chuva no ponto próximo à residência de número 34, cujo empoçamento eleva consideravelmente o risco de acidentes por quem ali trafega e o escadão, também próximo ao número 34, cujo equipamento encontra-se sem corrimão e degraus com piso irregular.

Presença de mato alto e lixo no fim da Rua União

Presença de lixo na Rua União

Área de escoamento de águas pluviais

Acúmulo de lixo ao longo da via

Presença de lama ao longo da via

Asfalto em péssimas condições

Bueiro apresentando mau funcionamento

Presença de esgoto corrente ao lado de escadão

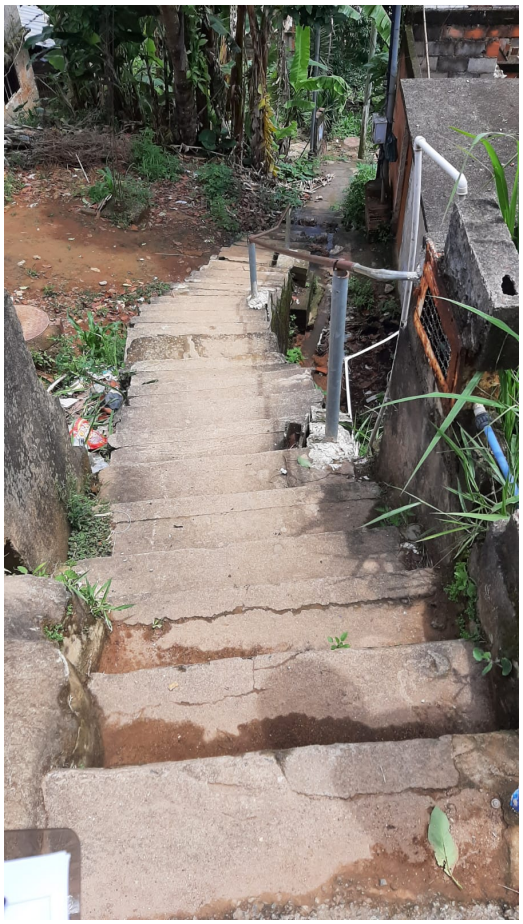

Escadão sem corrimão e em péssimo estado de conservação