Local: UBS Vila Ideal

Data: 14/07/2022

Relatório: UBS - Unidade Básica de Saúde

Área: Saúde

01 -	Dados do Equipamento
Equipamento	UBS Vila Ideal
Endereço	Avenida Francisco Valadares, 1900
Bairro	Vila Ideal
CEP	36020-485
Telefone	(32)3690-7410
E-mail	Não informado
Lei de criação	Não informado
Informante/Cargo:	Cinthia Aquio Gargiulo - Supervisora
Horário de Funcionamento	7:00 - 11:00 13:00 - 17:00
Horário de Atendimento	7:00 - 11:00 13:00 - 17:00

02 -	Funcionários Efetivos	
Médico Clínico	--	--
Médico Pediatra	--	--
Médico de Estratégia PSF	2	--
Outras especialidades médicas	--	--
Psicólogo Clínico 30h	--	--
Psicólogo Clínico 40h	--	--
Cirurgião Dentista	--	--
Auxiliar de Saúde Bucal	--	--
Fonoaudiólogo	--	--
Enfermeiro	--	--
Técnico de Enfermagem	2	--
Auxiliar de Enfermagem	--	--
Farmacêutico	1	--
Assistente Social	--	--
Agente Comunitário de Saúde	15	Regime de trabalho celetista, tempo indeterminado.
Assistente Administrativo 30h	--	--
Assistente Administrativo 40h	--	--
Professor de Educação Física	--	--
Auxiliar de Laboratório	--	--

03 -	Funcionários Contratados por Tempo Determinado	
Médico Clínico	--	--
Médico Pediatra	--	--
Médico de Estratégia PSF	--	--
Outras especialidades médicas	--	--
Psicólogo Clínico 30h	--	--
Psicólogo Clínico 40h	--	--
Cirurgião Dentista	--	--
Auxiliar de Saúde Bucal	--	--
Fonoaudiólogo	--	--
Enfermeiro	--	--
Técnico de Enfermagem	1	--
Auxiliar de Enfermagem	--	--
Farmacêutico	--	--
Assistente Social	--	--
Agente Comunitário de Saúde	--	--
Assistente Administrativo 30h	--	--
Assistente Administrativo 40h	--	--
Professor de Educação Física	--	--
Auxiliar de Laboratório	--	--

04 -	Outros Funcionários / Terceirizados	
Porteiro	--	--
Auxiliar de Serviços Gerais	2	1 profissional da limpeza e 1 recepcionista
Vigilantes	--	--
Estagiários	--	--
Residentes	--	--

05 -	Defasagem de funcionários	
Licença remunerada servidores efetivos	--	--
Licença não remunerada servidores efetivos	--	--
Licença médica de servidores efetivos	--	--
Licença médica de funcionários por tempo determinado	--	--
Licença médica de servidores terceirizados	--	--
Licença maternidade efetivos	--	--
Licença maternidade servidores por tempo determinado	--	--
Licença maternidade terceirizados	--	--

06 -	Deficiência no Quadro de Funcionários	
Médico Clínico	1	--
Médico Pediatra	--	--
Médico de Estratégia PSF	--	--
Outras especialidades médicas	--	--
Psicólogo Clínico 30h	--	--
Psicólogo Clínico 40h	--	--
Cirurgião Dentista	1	--
Auxiliar de Saúde Bucal	--	--
Fonoaudiólogo	--	--
Enfermeiro	--	--
Técnico de Enfermagem	--	--
Auxiliar de Enfermagem	--	--
Farmacêutico	1	Para atuar no período da manhã.
Assistente Social	--	--
Agente Comunitário de Saúde	--	--
Assistente Administrativo 30h	--	--
Assistente Administrativo 40h	--	--
Professor de Educação Física	--	--
Auxiliar de Laboratório	--	--

07 -	Infraestrutura	
Proprietário do imóvel	Prefeitura Municipal de Juiz de Fora	
Sala de resíduos sólidos	Sim	--
Administração e gerência	Sim	--
Almoxarifado / Depósito de materiais	Sim	--
Área de compressor	Sim	--
Área de espera	Sim	--
Área externa	Sim	--
Área externa para embarque de ambulâncias	Sim	--
Recepção	Sim	--
Área de serviço	Sim	--
Banheiro feminino para funcionários? Adaptado?	Não	--
Banheiro masculino para funcionários? Adaptado?	Sim	--
Banheiro feminino para usuários? Adaptado?	Não	--
Banheiro masculino para usuários? Adaptado?	Sim	--
Central de Marcação de Consultas CMC	Sim	--

08 -	Área de Esterilização (CME)	
Sala de recepção, lavagem e descontaminação	Sim	--
Sala de esterilização e estocagem de material esterilizado	Sim	--

09 -	Condições Físicas	
Sala de utilidades	Sim	Boas condições.
Consultório ginecológico	Sim	Boas condições.
Consultórios Médicos	Sim	Alguns com presença de mofo nas paredes.
Copa e Cozinha	Sim	Boas condições.
Depósito de material de limpeza / área de serviço	Sim	Boas condições.
Farmácia	Sim	Boas condições.
Área de dispensação de medicamentos	Sim	Boas condições.
Sala de estocagem de medicamentos	Sim	Boas condições.
Possui ar-condicionado?	Não	--
Sala de acolhimento multiprofissional	Sim	Boas condições.
Sala de agente comunitário de saúde	Sim	Boas condições.
Sala de coleta	Sim	Boas condições.
Sala de curativos	Sim	Boas condições.
Sala de preparo	Sim	Boas condições.
Sala de inalação coletiva	Não	--
Sala de observação	Sim	Boas condições.
Sala de procedimento	Sim	Boas condições.
Sala de vacinas	Sim	Boas condições.
Possui geladeira específica para vacinas?	Sim	Boas condições.
Sala para segmento farmacoterapêutico	Não	--
Sala de emergência	Sim	Boas condições.
Equipamento de TI	Sim	Há computadores que estão obsoletos, prejudicando o desempenho laboral dos funcionários. Além disso a impressora apresenta defeitos frequentes de funcionamento.

10 - Práticas Integrativas e comunitárias

Insumos em quantidade suficiente para o desenvolvimento regular das ações de saúde	Não	--
Condições desses insumos	Faltam alguns insumos.	
Insumos para atividade educativa e expediente da Unidade	Não	--
Condições desses insumos	Faltam diversos materiais, tais como: resma de papel A4, envelope para prontuário médico, armários de arquivo para armazenar prontuários físicos.	
Materiais e insumos para os agentes comunitários de saúde	Não	--
Condições desses insumos	Faltam uniformes, protetor solar e equipamentos de EPI.	
Insumos e medicamentos para urgência e emergência	Sim	--
Condições desses insumos	Parcialmente. Não há desfibrilador para atendimento de emergência.	
Medicamentos do componente básico da assistência farmacêutica	Sim	--
Condições desses medicamentos	Boas condições.	
Os medicamentos recebidos no decorrer do ano passado foram suficientes?	Sim	--
Os medicamentos recebidos durante este ano foram suficientes?	Não	--
Se não, liste os medicamentos que faltaram	Faltam principalmente gaze e pomadas ginecológicas (ex: miconazol).	
Qual(is) a(s) maior(es) demanda(s) de atendimento da Unidade? (dengue, febre, dor de garganta, etc.)	Atualmente (julho 2022) a maior demanda diz respeito à problemas respiratórios.	
No ano anterior e no ano corrente os kits ou as fitas para aferição de glicemia foram fornecidos em quantidades suficientes?	Sim	--

11 - Infraestrutura e Equipamentos Odontológicos

Possui consultório odontológico?	Sim	--
Condições do consultório	Boas condições.	
Insumos odontológicos	Sim	--
Condições desses insumos	Boas condições.	

Material impresso para o desenvolvimento regular das ações em saúde bucal	Sim	--
Condições desse material	Boas condições.	
Possui raio-x dentário?	Não	--
Condições do equipamento	Não há.	

12 -	Equipamentos	
Reanimador pulmonar (ambu)	Sim	--
Condições do equipamento	Equipamento incompleto, dado que a unidade não dispõe de oxigênio, logo, o equipamento só funciona de forma manual.	
Desfibrilador	Não	--
Condições do equipamento	Não há.	
Ar condicionado	Não	--
Condições do equipamento	Não há.	
Ventiladores	Não	--
Condições do equipamento	Não há.	

13 -	Acessibilidade	
Estrutura física para pessoas com deficiência	Sim	--
Condições da estrutura física para pessoas com deficiência	Boas condições.	
Estacionamento	Sim	--
Condições do Estacionamento	Boas condições.	
Faixa de pedestres	Não	--
Condição da faixa de pedestres	Não há.	
Possui placa ou totem de identificação	Sim	--
Condições da placa ou totem	Péssimas condições.	
Poluição sonora no entorno da UAPs	Médio.	
Possui rampas / corrimão?	Sim	--
A largura das portas comporta cadeiras de roda?	Sim	--

14 -	Estrutura e Serviços Oferecidos	
È feito arquivamento de prontuários?	Sim	--
Tempo de armazenamento dos registros	Indeterminado.	
Tempo de armazenamento das prestações de conta	Indeterminado.	

Serviço de controle ao tabagismo	Sim	--
Serviço de atenção ao pré-Natal, Parto e Nascimento	Sim	--
Serviço de posto de coleta de materiais biológicos	Sim	--
Serviço de atenção ao paciente com tuberculose	Sim	--
Estratégia de Saúde da Família	Sim	--
Número de Equipes do Programa de Saúde da Família	2	--
Possui equipe do Programa de Agentes Comunitários	Sim	--
Número de Equipes do Programa de Agentes Comunitários	2	--
Possui programa Mais Médicos?	Não	--
Quantos médicos vinculados ao Programa?	--	--

15 - Ações de Promoção de Saúde

Ações em grupos educativos e terapêuticos	Sim	--
Climatério	Sim	--
Controle da tuberculose	Sim	--
Controle de vacinação	Sim	--
Desnutrição infantil	Sim	--
Eliminação da hanseníase	Sim	--
Notificação de maus tratos	Sim	--
Orientação sobre drogas	Sim	--
Pré-Natal	Sim	--
Prevenção de DSTs	Sim	--
Saúde Bucal	Sim	--
Vigilância ambiental e epidemiológica	Sim	--

16 - Ações Educativas em Saúde

Grupo de amamentação	Sim	--
Grupo de gestantes	Sim	--
Grupo de hipertensos	Sim	--
Grupo dos Diabéticos	Sim	--
Planejamento familiar	Sim	--
Saúde da criança	Sim	--
Saúde da mulher	Sim	--
Possui outros grupos? Quais?	Não	Não há.

17 -	Gestão Democrática	
Recursos financeiros recebidos no ano passado	--	Não informado.
Recursos financeiros recebidos neste ano	--	Não informado.
Destinação da verba	Não informado.	
Há manutenção preventiva de equipamentos?	Não	Sob demanda.
Há manutenção preventiva de equipamentos odontológicos?	Não	Sob demanda.
Há manutenção preventiva de materiais médicos?	Não	Sob demanda.
Há manutenção de rotina de equipamentos?	Não	Sob demanda.
Há recolhimento adequado do lixo?	Sim	--
Há coleta seletiva de lixo?	Sim	--
Há recolhimento adequado do lixo?	--	Sim.
Alvará de funcionamento em dia?	Não	Não informado.
Alvará do Corpo de Bombeiros em dia?	Não	Não informado.
Alvará da Vigilância Sanitária em dia?	Não	Não informado.
Extintores de incêndio?	Sim	Boas condições.
Extintores no prazo de validade?	Sim	--
Possui videomonitoramento?	Não	Apenas alarme.
Possui saída de emergência	Não	--

Qual a necessidade mais urgente do equipamento?	Em visita a UBS Vila Ideal, foi atestada as seguintes demandas: - Necessidade de substituição de equipamentos de informática obsoletos por novos (recepção e alguns consultórios); - Manutenção e/ou substituição da impressora da recepção; - Remoção do mofo e conserto dos pontos de rachadura, os quais estão presentes em diversos cômodos da Unidade, seja na parede, seja no teto. - Reposição dos profissionais faltantes na equipe: 1 farmacêutico (para atuar no período da manhã), 1 médico clínico e 1 dentista; - Compra de mobiliário, mais precisamente novos armários para armazenar prontuários físicos; - Reposição de materiais de escritório: resma de papel A4 e envelope de papel pardo; - Compra de insumos para os Agentes Comunitários de Saúde; - Normalização no estoque de gaze e medicamentos para a saúde da mulher (notadamente miconazol e ácido acético para tratamento preventivo).

Fachada da UBS Vila Ideal

Fachada lateral da UBS Vila Ideal

Presença de mofo na infraestrutura da UBS Vila Ideal

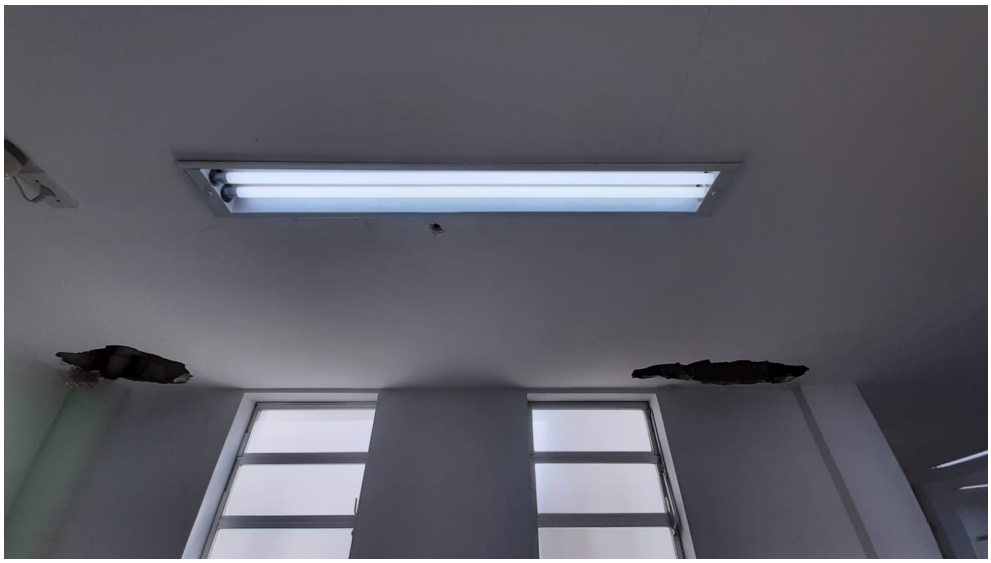

Buracos no teto

Presença de mofo na infraestrutura da UBS Vila Ideal

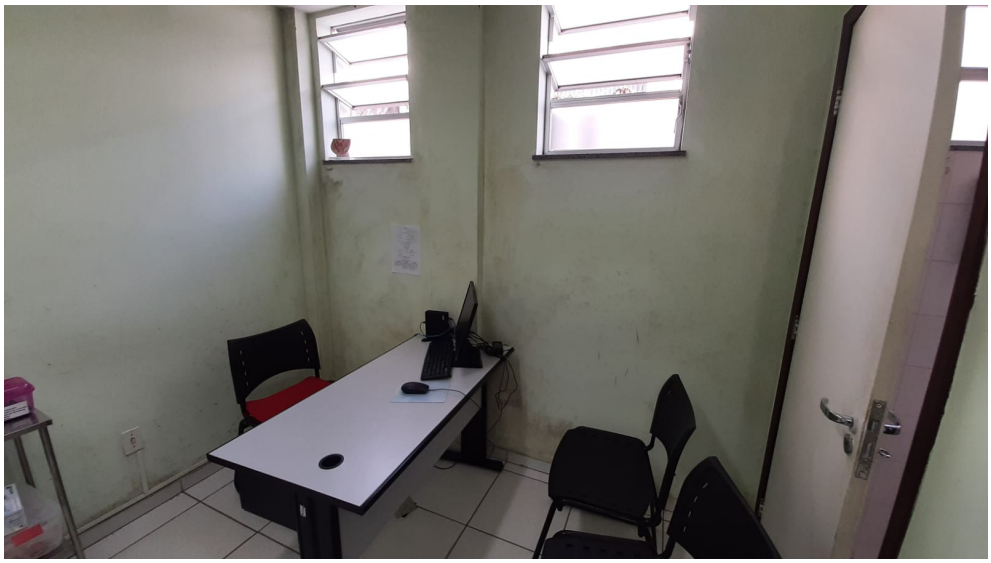

Presença de mofo na infraestrutura da UBS Vila Ideal

Armários em mau estado de conservação

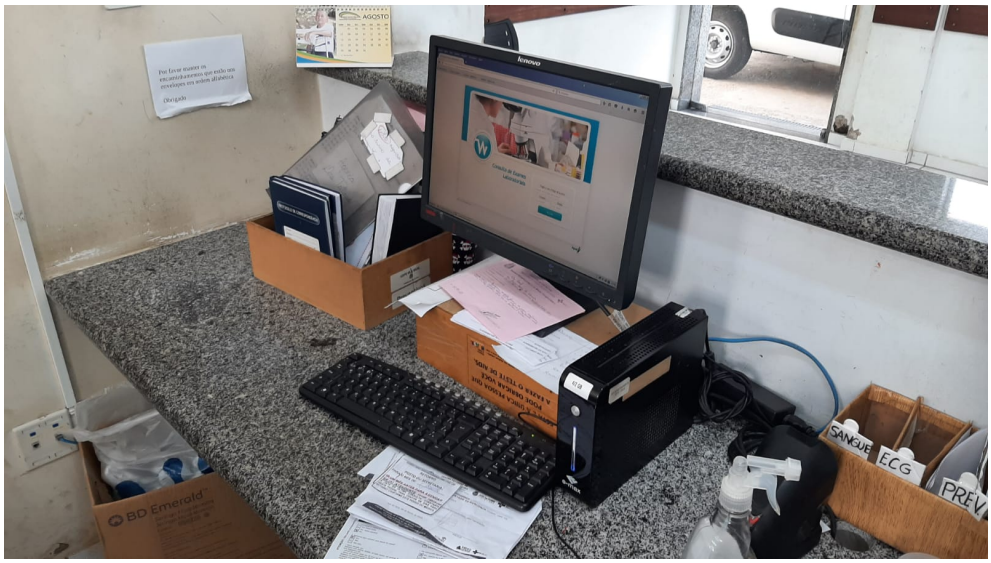

E equipamento de informática obsoleto

Presença de rachaduras na infraestrutura da UBS

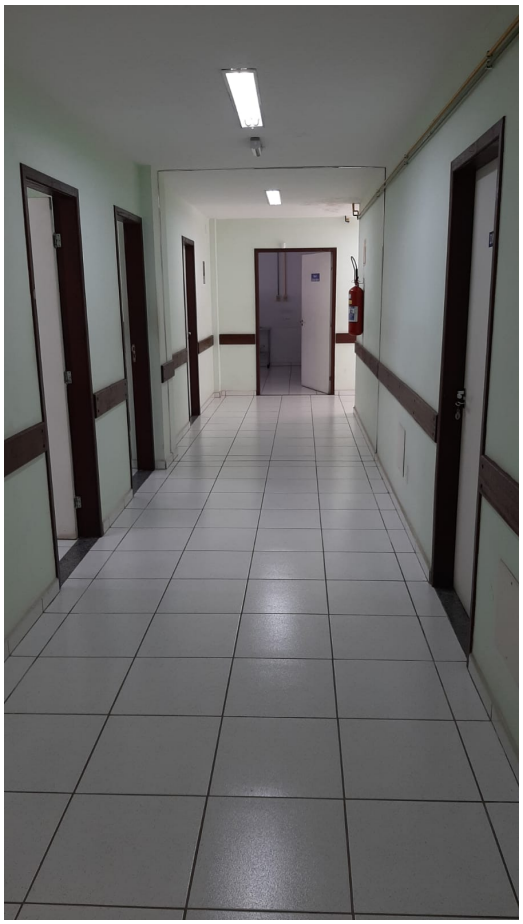

Aspecto do corredor da UBS Vila Ideal

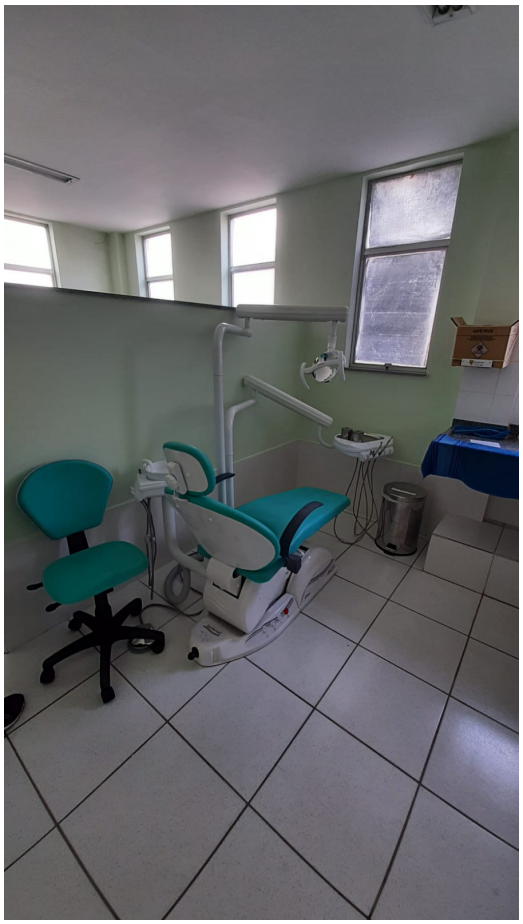

Consultório odontológico

Consultório médico