Local: UBS GRAMA

Data: 28/06/2022

Relatório: UBS - Unidade Básica de Saúde

Área: Saúde

01 -	Dados do Equipamento
Equipamento	UBS Grama
Endereço	Praça Aureo Gomes Carneiro, s/n
Bairro	Grama
CEP	36090-000
Telefone	(32)3690-7902
E-mail	Não informado.
Lei de criação	Não informado.
Informante/Cargo:	Flávia Silvestre
Horário de Funcionamento	7:00 - 11:00 13:00 - 17:00
Horário de Atendimento	7:00 - 11:00 13:00 - 17:00

02 -	Funcionários Efetivos	
Médico Clínico	1	--
Médico Pediatra	--	--
Médico de Estratégia PSF	--	--
Outras especialidades médicas	--	--
Psicólogo Clínico 30h	--	--
Psicólogo Clínico 40h	--	--
Cirurgião Dentista	1	--
Auxiliar de Saúde Bucal	--	--
Fonoaudiólogo	--	--
Enfermeiro	1	--
Técnico de Enfermagem	1	--
Auxiliar de Enfermagem	--	--
Farmacêutico	1	--
Assistente Social	--	--
Agente Comunitário de Saúde	--	--
Assistente Administrativo 30h	--	--
Assistente Administrativo 40h	--	--
Professor de Educação Física	--	--
Auxiliar de Laboratório	--	--

03 -	Funcionários Contratados por Tempo Determinado	
Médico Clínico	2	--
Médico Pediatra	--	--
Médico de Estratégia PSF	--	--
Outras especialidades médicas	--	--
Psicólogo Clínico 30h	--	--
Psicólogo Clínico 40h	--	--
Cirurgião Dentista	--	--
Auxiliar de Saúde Bucal	--	--
Fonoaudiólogo	--	--
Enfermeiro	1	--
Técnico de Enfermagem	1	--
Auxiliar de Enfermagem	--	--
Farmacêutico	--	--
Assistente Social	--	--
Agente Comunitário de Saúde	--	--
Assistente Administrativo 30h	--	--
Assistente Administrativo 40h	--	--
Professor de Educação Física	--	--
Auxiliar de Laboratório	--	--

04 -	Outros Funcionários / Terceirizados	
Porteiro	--	--
Auxiliar de Serviços Gerais	--	--
Vigilantes	--	--
Estagiários	2	Técnicos de enfermagem.
Residentes	1	Aluno oriundo do curso de medicina.

05 -	Defasagem de funcionários	
Licença remunerada servidores efetivos	--	--
Licença não remunerada servidores efetivos	--	--
Licença médica de servidores efetivos	--	--
Licença médica de funcionários por tempo determinado	--	--
Licença médica de servidores terceirizados	--	--
Licença maternidade efetivos	--	--
Licença maternidade servidores por tempo determinado	--	--
Licença maternidade terceirizados	--	--

06 -	Deficiência no Quadro de Funcionários	
Médico Clínico	1	Médico psiquiatra para tratamento da alta demanda por saúde mental.
Médico Pediatra	1	Médico pediatra para tratamento da alta demanda por saúde infantil.
Médico de Estratégia PSF	--	--
Outras especialidades médicas	--	--
Psicólogo Clínico 30h	--	--
Psicólogo Clínico 40h	--	--
Cirurgião Dentista	--	--
Auxiliar de Saúde Bucal	--	--
Fonoaudiólogo	--	--
Enfermeiro	--	--
Técnico de Enfermagem	1	Para aplicação de vacinas.
Auxiliar de Enfermagem	--	--
Farmacêutico	--	--
Assistente Social	--	--
Agente Comunitário de Saúde	--	--
Assistente Administrativo 30h	--	--
Assistente Administrativo 40h	--	--
Professor de Educação Física	--	--
Auxiliar de Laboratório	--	--

07 -	Infraestrutura	
Proprietário do imóvel	Prefeitura Municipal de Juiz de Fora. Obs: Em conversa com alguns líderes comunitários, foi relatado à equipe do Fiscaliza JF que o imóvel onde funciona a UBS pertence à uma Associação Comunitária, a qual pleiteia junto aos órgãos competentes a construção de um segundo pavimento para realizar suas atividades rotineiras.	
Sala de resíduos sólidos	Sim	--
Administração e gerência	Sim	--
Almoxarifado / Depósito de materiais	Sim	--
Área de compressor	Sim	--
Área de espera	Sim	--
Área externa	Sim	--
Área externa para embarque de ambulâncias	Sim	--
Recepção	Sim	--
Área de serviço	Sim	--

Banheiro feminino para funcionários? Adaptado?	Não	Banheiro não adaptado totalmente.
Banheiro masculino para funcionários? Adaptado?	Não	Banheiro não adaptado totalmente.
Banheiro feminino para usuários? Adaptado?	Não	Banheiro não adaptado totalmente.
Banheiro masculino para usuários? Adaptado?	Não	Banheiro não adaptado totalmente.
Central de Marcação de Consultas CMC	Sim	Funciona junto à recepção.

08 -	Área de Esterilização (CME)	
Sala de recepção, lavagem e descontaminação	Sim	--
Sala de esterilização e estocagem de material esterilizado	Sim	--

09 -	Condições Físicas	
Sala de utilidades	Sim	--
Consultório ginecológico	Sim	--
Consultórios Médicos	Sim	--
Copa e Cozinha	Sim	--
Depósito de material de limpeza / área de serviço	Sim	--
Farmácia	Sim	--
Área de dispensação de medicamentos	Sim	--
Sala de estocagem de medicamentos	Sim	--
Possui ar-condicionado?	Não	--
Sala de acolhimento multiprofissional	Sim	--
Sala de agente comunitário de saúde	Não	--
Sala de coleta	Sim	--
Sala de curativos	Sim	--
Sala de preparo	Sim	--
Sala de inalação coletiva	Sim	--
Sala de observação	Sim	--
Sala de procedimento	Sim	--
Sala de vacinas	Sim	--
Possui geladeira específica para vacinas?	Não	--

Sala para segmento farmacoterapêutico	Não	--
Sala de emergência	Não	--
Equipamento de TI	Sim	Porém, há uma grande defasagem frente à demanda de atendimento da Unidade.

10 -	Práticas Integrativas e comunitárias	
Insumos em quantidade suficiente para o desenvolvimento regular das ações de saúde	Sim	--
Condições desses insumos	Boas condições.	
Insumos para atividade educativa e expediente da Unidade	Não	Faltam materiais de escritório: receituários, papel A4, envelopes para armazenamento de prontuários.
Condições desses insumos	Insuficientes.	
Materiais e insumos para os agentes comunitários de saúde	Não	Não há.
Condições desses insumos	Não há.	
Insumos e medicamentos para urgência e emergência	Não	Faltam cilindros de oxigênio para pronto atendimento de urgências.
Condições desses insumos	--	
Medicamentos do componente básico da assistência farmacêutica	Não	--
Condições desses medicamentos	Insuficientes.	
Os medicamentos recebidos no decorrer do ano passado foram suficientes?	Não	Insuficientes.
Os medicamentos recebidos durante este ano foram suficientes?	Não	Insuficientes.
Se não, liste os medicamentos que faltaram	Faltam medicamentos como: glicasida, seringa de insulina, aparelho de glicemia, dentre outros.	
Qual(is) a(s) maior(es) demanda(s) de atendimento da Unidade? (dengue, febre, dor de garganta, etc.)	Saúde mental, combate às doenças crônicas (hipertensão e diabetes) e pediatria.	
No ano anterior e no ano corrente os kits ou as fitas para aferição de glicemia foram fornecidos em quantidades suficientes?	Sim	--

11 -	Infraestrutura e Equipamentos Odontológicos	
Possui consultório odontológico?	Não	--
Condições do consultório	Boas condições.	
Insumos odontológicos	Não	--
Condições desses insumos	Boas condições.	
Material impresso para o desenvolvimento regular das ações em saúde bucal	Sim	--
Condições desse material	Boas condições.	
Possui raio-x dentário?	Não	--
Condições do equipamento	Não há.	

12 -	Equipamentos	
Reanimador pulmonar (ambu)	Sim	--
Condições do equipamento	Boas condições.	
Desfibrilador	Não	--
Condições do equipamento	Não há.	
Ar condicionado	Não	--
Condições do equipamento	Não há.	
Ventiladores	Não	--
Condições do equipamento	Não há.	

13 -	Acessibilidade	
Estrutura física para pessoas com deficiência	Não	--
Condições da estrutura física para pessoas com deficiência	--	
Estacionamento	Não	--
Condições do Estacionamento	--	
Faixa de pedestres	Não	--
Condição da faixa de pedestres	--	
Possui placa ou totem de identificação	Sim	--
Condições da placa ou totem	Boas condições.	
Poluição sonora no entorno da UAPs	Muito baixa.	
Possui rampas / corrimão?	Sim	--
A largura das portas comporta cadeiras de roda?	Sim	--

14 - Estrutura e Serviços Oferecidos

È feito arquivamento de prontuários?	Sim	Porém, é urgente a aquisição de novos equipamentos de informática para elevar o registro de prontuários eletrônicos.
Tempo de armazenamento dos registros	Indeterminado.	
Tempo de armazenamento das prestações de conta	Indeterminado.	
Serviço de controle ao tabagismo	Sim	--
Serviço de atenção ao pré-Natal, Parto e Nascimento	Sim	--
Serviço de posto de coleta de materiais biológicos	Sim	--
Serviço de atenção ao paciente com tuberculose	Sim	--
Estratégia de Saúde da Família	Não	--
Número de Equipes do Programa de Saúde da Família	--	--
Possui equipe do Programa de Agentes Comunitários	Não	--
Número de Equipes do Programa de Agentes Comunitários	--	--
Possui programa Mais Médicos?	Não	--
Quantos médicos vinculados ao Programa?	--	--

15 - Ações de Promoção de Saúde

Ações em grupos educativos e terapêuticos	Sim	--
Climatério	Sim	--
Controle da tuberculose	Sim	--
Controle de vacinação	Sim	--
Desnutrição infantil	Sim	--
Eliminação da hanseníase	Sim	--
Notificação de maus tratos	Sim	--
Orientação sobre drogas	Sim	--
Pré-Natal	Sim	--
Prevenção de DSTs	Sim	--
Saúde Bucal	Sim	--
Vigilância ambiental e epidemiológica	Não	--

16 - Ações Educativas em Saúde

Grupo de amamentação	Não	--

Grupo de gestantes	Não	--
Grupo de hipertensos	Não	--
Grupo dos Diabéticos	Não	--
Planejamento familiar	Não	--
Saúde da criança	Não	--
Saúde da mulher	Não	--
Possui outros grupos? Quais?	Não	Não há.

17 -	Gestão Democrática	
Recursos financeiros recebidos no ano passado	--	Não informado.
Recursos financeiros recebidos neste ano	--	Não informado.
Destinação da verba	Não informado.	
Há manutenção preventiva de equipamentos?	Sim	Há uma programação de manutenção de equipamentos.
Há manutenção preventiva de equipamentos odontológicos?	Não	Apenas sob demanda.
Há manutenção preventiva de materiais médicos?	Não	Apenas sob demanda.
Há manutenção de rotina de equipamentos?	Sim	Apenas sob demanda.
Há recolhimento adequado do lixo?	Sim	--
Há coleta seletiva de lixo?	Sim	--
Há recolhimento adequado do lixo?	--	Sim.
Alvará de funcionamento em dia?	Não	Não informado.
Alvará do Corpo de Bombeiros em dia?	Não	Não informado.
Alvará da Vigilância Sanitária em dia?	Não	Não informado.
Extintores de incêndio?	Sim	--
Extintores no prazo de validade?	Sim	--
Possui videomonitoramento?	Não	--
Possui saída de emergência	Não	--

Qual a necessidade mais urgente do equipamento?	- Defasagem de equipamentos de informática: só há um computador para atender às necessidades da Unidade de Saúde; dessa forma, e necessária a compra de equipamentos para atender cada consultório. - Reposição de profissionais de saúde, principalmente Técnico de enfermagem, médico pediatra e médico psiquiatra, a fim de atender a alta procura relacionada à saúde mental; - Reposição de mobiliário, principalmente de armários para armazenamento de prontuário médico; - Infraestrutura: correção do mofo em algumas salas e conserto do telhado na área comum da UBS - Além disso, necessita-se instalar um forro no teto na área do vestiário dos funcionários.

Fachada da UBS Grama

Presença de mofo nas paredes do consultório

Presença de mobiliário obsoleto na copa da Unidade de saúde

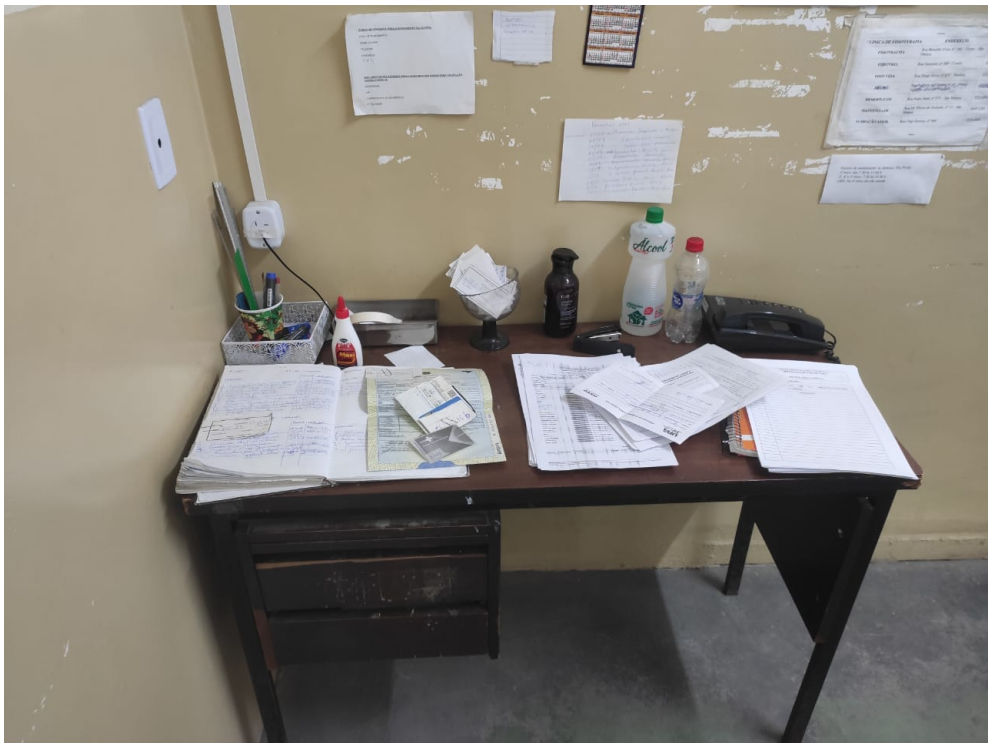

Mobiliário obsoleto

Excesso de prontuários sem espaço para armazenamento adequado

Parede em estado precário de conservação

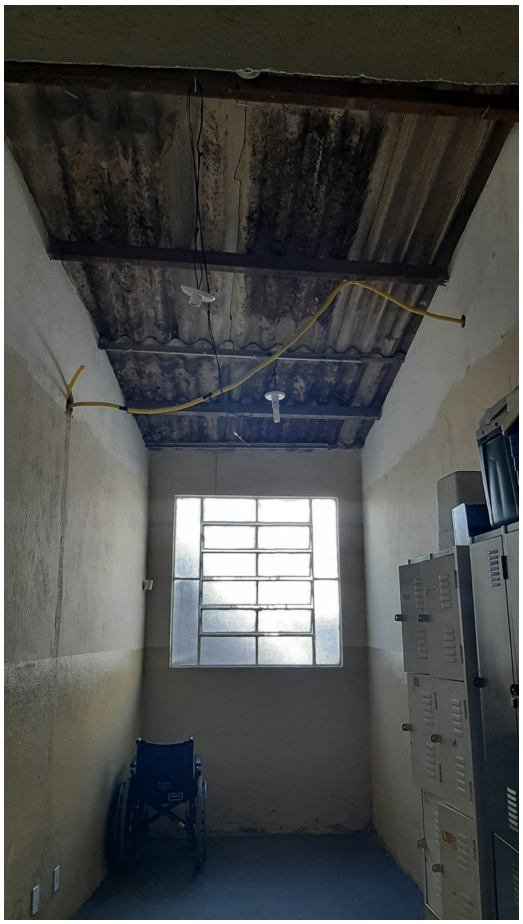

Ausência de forro de teto e instalações elétricas em mau estado de conservação

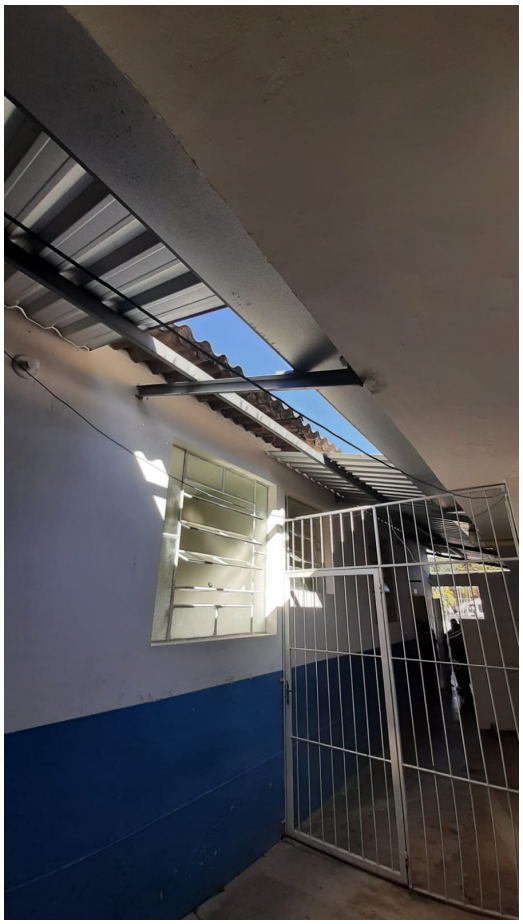

Ausencia de cobertura adequada no interior da UBS

Má conservação dos equipamentos de informática.

Rachaduras na parede

Depósito inadequado de bens em cômodo da UBS

Ausência de mobiliário adequado no vestiário dos funcionários

Ausência de equipamentos de acessibilidade no sanitário