Local: UBS Vale Verde

Data: 03/06/2022

Relatório: UBS - Unidade Básica de Saúde

Área: Saúde

01 -	Dados do Equipamento
Equipamento	UBS Vale Verde
Endereço	Rua Marciano Pinto, s/nº
Bairro	Vale Verde
CEP	36032-240
Telefone	(32)3690-8208
E-mail	Não informado
Lei de criação	Não informado
Informante/Cargo:	Joel de Abreu Lopes Filho - Supervisor
Horário de Funcionamento	7:00 - 11:00 13:00 - 17:00
Horário de Atendimento	7:00 - 11:00 13:00 - 17:00

02 -	Funcionários Efetivos	
Médico Clínico	--	--
Médico Pediatra	--	--
Médico de Estratégia PSF	2	--
Outras especialidades médicas	--	--
Psicólogo Clínico 30h	--	--
Psicólogo Clínico 40h	--	--
Cirurgião Dentista	--	--
Auxiliar de Saúde Bucal	--	--
Fonoaudiólogo	--	--
Enfermeiro	3	--
Técnico de Enfermagem	2	--
Auxiliar de Enfermagem	--	--
Farmacêutico	--	--
Assistente Social	--	--
Agente Comunitário de Saúde	10	--
Assistente Administrativo 30h	--	--
Assistente Administrativo 40h	--	--
Professor de Educação Física	--	--
Auxiliar de Laboratório	--	--

03 -	Funcionários Contratados por Tempo Determinado	
Médico Clínico	--	--
Médico Pediatra	--	--
Médico de Estratégia PSF	--	--
Outras especialidades médicas	--	--
Psicólogo Clínico 30h	--	--
Psicólogo Clínico 40h	--	--
Cirurgião Dentista	--	--
Auxiliar de Saúde Bucal	--	--
Fonoaudiólogo	--	--
Enfermeiro	--	--
Técnico de Enfermagem	1	--
Auxiliar de Enfermagem	--	--
Farmacêutico	--	--
Assistente Social	--	--
Agente Comunitário de Saúde	--	--
Assistente Administrativo 30h	1	Para atendimento ao público
Assistente Administrativo 40h	--	--
Professor de Educação Física	--	--
Auxiliar de Laboratório	--	--

04 -	Outros Funcionários / Terceirizados	
Porteiro	--	--
Auxiliar de Serviços Gerais	--	--
Vigilantes	--	--
Estagiários	--	--
Residentes	--	--

05 -	Defasagem de funcionários	
Licença remunerada servidores efetivos	--	--
Licença não remunerada servidores efetivos	--	--
Licença médica de servidores efetivos	--	--
Licença médica de funcionários por tempo determinado	--	--
Licença médica de servidores terceirizados	--	--
Licença maternidade efetivos	--	--
Licença maternidade servidores por tempo determinado	--	--
Licença maternidade terceirizados	--	--

06 -	Deficiência no Quadro de Funcionários	
Médico Clínico	--	--
Médico Pediatra	--	--
Médico de Estratégia PSF	1	Médico para atuar na Saúde da Família.
Outras especialidades médicas	--	--
Psicólogo Clínico 30h	--	--
Psicólogo Clínico 40h	--	--
Cirurgião Dentista	--	--
Auxiliar de Saúde Bucal	--	--
Fonoaudiólogo	--	--
Enfermeiro	--	--
Técnico de Enfermagem	1	--
Auxiliar de Enfermagem	--	--
Farmacêutico	--	--
Assistente Social	--	--
Agente Comunitário de Saúde	8	--
Assistente Administrativo 30h	--	--
Assistente Administrativo 40h	--	--
Professor de Educação Física	--	--
Auxiliar de Laboratório	--	--

07 -	Infraestrutura	
Proprietário do imóvel	Prefeitura Municipal de Juiz de Fora	
Sala de resíduos sólidos	Sim	--
Administração e gerência	Sim	--
Almoxarifado / Depósito de materiais	Sim	--
Área de compressor	Sim	--
Área de espera	Sim	--
Área externa	Sim	--
Área externa para embarque de ambulâncias	Sim	--
Recepção	Sim	--
Área de serviço	Sim	--
Banheiro feminino para funcionários? Adaptado?	Sim	Compartilhado entre funcionários e pacientes.
Banheiro masculino para funcionários? Adaptado?	Sim	Compartilhado entre funcionários e pacientes.
Banheiro feminino para usuários? Adaptado?	Sim	Compartilhado entre funcionários e pacientes.
Banheiro masculino para usuários? Adaptado?	Sim	Compartilhado entre funcionários e pacientes.
Central de Marcação de Consultas CMC	Sim	--

08 -	Área de Esterilização (CME)	
Sala de recepção, lavagem e descontaminação	Sim	--
Sala de esterilização e estocagem de material esterilizado	Sim	--

09 -	Condições Físicas	
Sala de utilidades	Sim	--
Consultório ginecológico	Sim	--
Consultórios Médicos	Sim	--
Copa e Cozinha	Sim	--
Depósito de material de limpeza / área de serviço	Sim	--
Farmácia	Sim	--
Área de dispensação de medicamentos	Sim	--
Sala de estocagem de medicamentos	Sim	--
Possui ar-condicionado?	Não	--
Sala de acolhimento multiprofissional	Sim	--
Sala de agente comunitário de saúde	Sim	--
Sala de coleta	Não	--
Sala de curativos	Sim	--
Sala de preparo	Sim	--
Sala de inalação coletiva	Não	--
Sala de observação	Sim	--
Sala de procedimento	Sim	--
Sala de vacinas	Sim	--
Possui geladeira específica para vacinas?	Sim	--
Sala para segmento farmacoterapêutico	Não	--
Sala de emergência	Não	--
Equipamento de TI	Sim	--

10 -	Práticas Integrativas e comunitárias	
Insumos em quantidade suficiente para o desenvolvimento regular das ações de saúde	Não	Quantidade insuficiente, dado o fluxo inconstante da chegada dos materiais à Unidade.
Condições desses insumos	Boas condições físicas.	

Insumos para atividade educativa e expediente da Unidade	Não	Quantidade insuficiente, uma vez que é comum a falta de materiais de escritório (envelopes, papel A4, canetas, etc.).
Condições desses insumos	Boas condições físicas.	
Materiais e insumos para os agentes comunitários de saúde	Sim	--
Condições desses insumos	--	
Insumos e medicamentos para urgência e emergência	Não	--
Condições desses insumos	Boas condições físicas.	
Medicamentos do componente básico da assistência farmacêutica	Sim	--
Condições desses medicamentos	--	
Os medicamentos recebidos no decorrer do ano passado foram suficientes?	Não	--
Os medicamentos recebidos durante este ano foram suficientes?	Não	--
Se não, liste os medicamentos que faltaram	Espironolactona (pressão arterial), Glicasida (combate à diabetes), Vareta para aplicação de insulina e Anticoncepcionais injetáveis.	
Qual(is) a(s) maior(es) demanda(s) de atendimento da Unidade? (dengue, febre, dor de garganta, etc.)	Problemas respiratórios., controle de doenças crônicas (hipertensão e diabetes), saúde do idoso, aplicação de vacinas.	
No ano anterior e no ano corrente os kits ou as fitas para aferição de glicemia foram fornecidos em quantidades suficientes?	Sim	--

11 - Infraestrutura e Equipamentos Odontológicos

Possui consultório odontológico?	Não	Não há.
Condições do consultório	Não há. Existe apenas um escovário na Unidade.	
Insumos odontológicos	Não	Não há.
Condições desses insumos	Não há.	
Material impresso para o desenvolvimento regular das ações em saúde bucal	Não	Não há.
Condições desse material	Não há.	
Possui raio-x dentário?	Não	Não há.
Condições do equipamento	Não há.	

12 -	Equipamentos	
Reanimador pulmonar (ambu)	Sim	Adulto e infantil
Condições do equipamento	Boas condições.	
Desfibrilador	Não	Não há.
Condições do equipamento	Não há.	
Ar condicionado	Não	Não há.
Condições do equipamento	Não há.	
Ventiladores	Não	Não há.
Condições do equipamento	Não há.	

13 -	Acessibilidade	
Estrutura física para pessoas com deficiência	Sim	--
Condições da estrutura física para pessoas com deficiência	Razoáveis.	
Estacionamento	Sim	--
Condições do Estacionamento	Pequeno.	
Faixa de pedestres	Não	--
Condição da faixa de pedestres	Não há.	
Possui placa ou totem de identificação	Sim	--
Condições da placa ou totem	Razoáveis.	
Poluição sonora no entorno da UAPs	Baixa.	
Possui rampas / corrimão?	Sim	--
A largura das portas comporta cadeiras de roda?	Sim	--

14 -	Estrutura e Serviços Oferecidos	
È feito arquivamento de prontuários?	Sim	--
Tempo de armazenamento dos registros	Indeterminado.	
Tempo de armazenamento das prestações de conta	Indeterminado.	
Serviço de controle ao tabagismo	Sim	--
Serviço de atenção ao pré-Natal, Parto e Nascimento	Sim	--
Serviço de posto de coleta de materiais biológicos	Sim	--
Serviço de atenção ao paciente com tuberculose	Sim	--
Estratégia de Saúde da Família	Sim	--

Número de Equipes do Programa de Saúde da Família	3	--
Possui equipe do Programa de Agentes Comunitários	Não	--
Número de Equipes do Programa de Agentes Comunitários	3	--
Possui programa Mais Médicos?	Não	--
Quantos médicos vinculados ao Programa?	--	--

15 - Ações de Promoção de Saúde

Ações em grupos educativos e terapêuticos	Sim	--
Climatério	Sim	--
Controle da tuberculose	Sim	--
Controle de vacinação	Sim	--
Desnutrição infantil	Sim	--
Eliminação da hanseníase	Sim	--
Notificação de maus tratos	Sim	--
Orientação sobre drogas	Sim	--
Pré-Natal	Sim	--
Prevenção de DSTs	Sim	--
Saúde Bucal	Sim	Apesar de não haver um consultório odontológico, há um escovário, cujo local destina-se à tais políticas.
Vigilância ambiental e epidemiológica	Sim	--

16 - Ações Educativas em Saúde

Grupo de amamentação	Não	Existe a política de consultas individualizadas em dias específicos.
Grupo de gestantes	Sim	Existe a política de consultas individualizadas em dias específicos.
Grupo de hipertensos	Sim	Existe a política de consultas individualizadas em dias específicos.
Grupo dos Diabéticos	Sim	Existe a política de consultas individualizadas em dias específicos.
Planejamento familiar	Sim	Existe a política de consultas individualizadas em dias específicos.
Saúde da criança	Sim	Existe a política de consultas individualizadas em dias específicos.
Saúde da mulher	Sim	Existe a política de consultas individualizadas em dias específicos.
Possui outros grupos? Quais?	Não	Não há.

17 -	Gestão Democrática	
Recursos financeiros recebidos no ano passado	--	Não informado.
Recursos financeiros recebidos neste ano	--	Não informado.
Destinação da verba	Não informado.	
Há manutenção preventiva de equipamentos?	Não	Apenas sob demanda.
Há manutenção preventiva de equipamentos odontológicos?	Não	Apenas sob demanda.
Há manutenção preventiva de materiais médicos?	Não	Apenas sob demanda.
Há manutenção de rotina de equipamentos?	Não	Apenas sob demanda.
Há recolhimento adequado do lixo?	Sim	Recolhimento semanal (2ª feira).
Há coleta seletiva de lixo?	Sim	Recolhimento semanal (2ª feira).
Há recolhimento adequado do lixo?	--	Sim.
Alvará de funcionamento em dia?	Não	Não informado.
Alvará do Corpo de Bombeiros em dia?	Não	Não informado.
Alvará da Vigilância Sanitária em dia?	Não	Não informado.
Extintores de incêndio?	Sim	--
Extintores no prazo de validade?	Sim	--
Possui videomonitoramento?	Não	Há apenas alarme.
Possui saída de emergência	Não	--
Qual a necessidade mais urgente do equipamento?	- Manutenção da estrutura física: pintura das paredes e correção do mofo nas paredes e teto; - Troca de mobiliários, principalmente de armários de armazenamento de prontuário e armários para guarda de bens pessoais dos funcionários; - Reposição e regularização do fluxo de materiais de escritório, notadamente envelopes, folhas de papel A4, canetas, dentre outros; - Contratação dos seguintes profissionais: médico de saúde da família, técnico de enfermagem e agente comunitário de saúde. - Aquisição de equipamentos de informática para uso nos consultórios médicos.	

Fachada da UBS Vale Verde

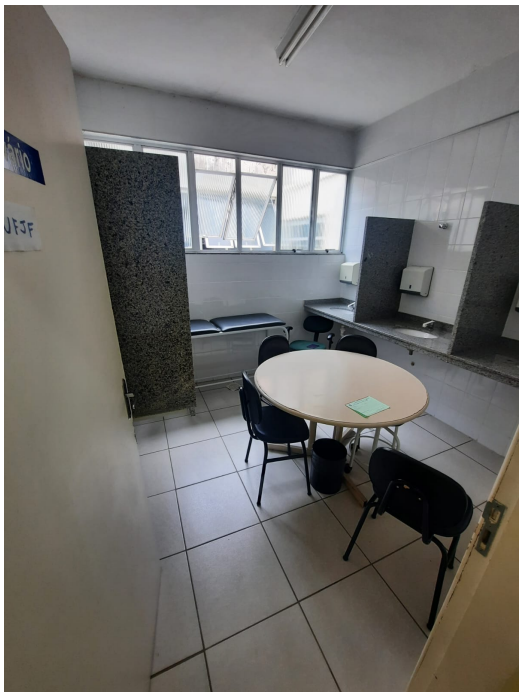

Escovário

Parede com presença de mofo no consultório médico

Aspecto da farmácia da UBS Vale Verde

Aspecto da farmácia da UBS Vale Verde

Parede e teto com presença de mofo

Parede com presença de mofo

Teto com mofo aparente

Armário do vestiário feminino em mau estado de conservação

Armário para armazenamento de prontuários

Parede com presença de mofo

Consultório médico com ausência de computador