Local: UBS Valadares

Data: 31/05/2022

Relatório: UBS - Unidade Básica de Saúde

Área: Saúde

01 -	Dados do Equipamento
Equipamento	UBS Valadares
Endereço	Rua Principal, s/nº
Bairro	Distrito de Valadares
CEP	36101-000
Telefone	(32)36907505
E-mail	Não informado
Lei de criação	Não informado
Informante/Cargo:	Vanessa Fátima Rezende de Paula - Enfermeira e Supervisora da UBS
Horário de Funcionamento	7:00 - 11:00 13:00 - 17:00
Horário de Atendimento	7:00 - 11:00 13:00 - 17:00

02 -	Funcionários Efetivos	
Médico Clínico	--	--
Médico Pediatra	1	Uma vez na semana
Médico de Estratégia PSF	--	--
Outras especialidades médicas	--	--
Psicólogo Clínico 30h	--	--
Psicólogo Clínico 40h	--	--
Cirurgião Dentista	--	--
Auxiliar de Saúde Bucal	--	--
Fonoaudiólogo	--	--
Enfermeiro	1	--
Técnico de Enfermagem	1	--
Auxiliar de Enfermagem	--	--
Farmacêutico	--	--
Assistente Social	--	--
Agente Comunitário de Saúde	--	--
Assistente Administrativo 30h	--	--
Assistente Administrativo 40h	--	--
Professor de Educação Física	--	--
Auxiliar de Laboratório	--	--

03 -	Funcionários Contratados por Tempo Determinado	
Médico Clínico	--	--
Médico Pediatra	--	--
Médico de Estratégia PSF	--	--
Outras especialidades médicas	--	--
Psicólogo Clínico 30h	--	--
Psicólogo Clínico 40h	--	--
Cirurgião Dentista	--	--
Auxiliar de Saúde Bucal	--	--
Fonoaudiólogo	--	--
Enfermeiro	--	--
Técnico de Enfermagem	--	--
Auxiliar de Enfermagem	--	--
Farmacêutico	--	--
Assistente Social	--	--
Agente Comunitário de Saúde	--	--
Assistente Administrativo 30h	1	Recepcionista
Assistente Administrativo 40h	--	--
Professor de Educação Física	--	--
Auxiliar de Laboratório	--	--

04 -	Outros Funcionários / Terceirizados	
Porteiro	--	--
Auxiliar de Serviços Gerais	2	--
Vigilantes	--	--
Estagiários	--	--
Residentes	--	--

05 -	Defasagem de funcionários	
Licença remunerada servidores efetivos	--	--
Licença não remunerada servidores efetivos	--	--
Licença médica de servidores efetivos	--	--
Licença médica de funcionários por tempo determinado	--	--
Licença médica de servidores terceirizados	--	--
Licença maternidade efetivos	--	--
Licença maternidade servidores por tempo determinado	--	--
Licença maternidade terceirizados	--	--

06 -	Deficiência no Quadro de Funcionários	
Médico Clínico	--	--
Médico Pediatra	--	--
Médico de Estratégia PSF	--	--
Outras especialidades médicas	--	--
Psicólogo Clínico 30h	--	--
Psicólogo Clínico 40h	--	--
Cirurgião Dentista	--	--
Auxiliar de Saúde Bucal	--	--
Fonoaudiólogo	--	--
Enfermeiro	--	--
Técnico de Enfermagem	--	--
Auxiliar de Enfermagem	--	--
Farmacêutico	--	--
Assistente Social	1	--
Agente Comunitário de Saúde	--	--
Assistente Administrativo 30h	--	--
Assistente Administrativo 40h	--	--
Professor de Educação Física	--	--
Auxiliar de Laboratório	--	--

07 -	Infraestrutura	
Proprietário do imóvel	Prefeitura Municipal de Juiz de Fora	
Sala de resíduos sólidos	Sim	Pequeno cômodo
Administração e gerência	Sim	--
Almoxarifado / Depósito de materiais	Sim	--
Área de compressor	Não	--
Área de espera	Sim	--
Área externa	Sim	--
Área externa para embarque de ambulâncias	Não	Realizada em frente à UBS Valadares
Recepção	Sim	--
Área de serviço	Sim	--
Banheiro feminino para funcionários? Adaptado?	Sim	Banheiro não adaptado. Um banheiro feminino para funcionárias e pacientes.
Banheiro masculino para funcionários? Adaptado?	Sim	Banheiro não adaptado. Um banheiro masculino para funcionários e pacientes.
Banheiro feminino para usuários? Adaptado?	Sim	Banheiro não adaptado. Um banheiro feminino para funcionárias e pacientes.
Banheiro masculino para usuários? Adaptado?	Sim	Banheiro não adaptado. Um banheiro masculino para funcionárias e pacientes.
Central de Marcação de Consultas CMC	Não	--

08 -	Área de Esterilização (CME)	
Sala de recepção, lavagem e descontaminação	Não	--
Sala de esterilização e estocagem de material esterilizado	Não	--

09 -	Condições Físicas	
Sala de utilidades	Sim	Presença de mofo no teto.
Consultório ginecológico	Sim	Presença de mofo no teto e paredes descascando.
Consultórios Médicos	Sim	Condições razoáveis
Copa e Cozinha	Sim	Presença de mofo no teto; janela basculante que não abre devido à uma parede mal projetada.
Depósito de material de limpeza / área de serviço	Sim	Boas condições.
Farmácia	Sim	Boas condições.
Área de dispensação de medicamentos	Sim	Boas condições.
Sala de estocagem de medicamentos	Sim	Na própria farmácia. Boas condições.
Possui ar-condicionado?	Não	--
Sala de acolhimento multiprofissional	Sim	Presença de mofo no teto e paredes descascando.
Sala de agente comunitário de saúde	Não	--
Sala de coleta	Sim	--
Sala de curativos	Sim	Presença de mofo no teto.
Sala de preparo	Sim	Presença de mofo no teto.
Sala de inalação coletiva	Não	--
Sala de observação	Sim	Presença de mofo no teto.
Sala de procedimento	Sim	Presença de mofo no teto.
Sala de vacinas	Sim	Boas condições.
Possui geladeira específica para vacinas?	Sim	Boas condições.
Sala para segmento farmacoterapêutico	Não	--
Sala de emergência	Não	--
Equipamento de TI	Sim	Equipamentos obsoletos e em quantidade insuficiente frente à demanda da UBS Valadares.

10 - Práticas Integrativas e comunitárias

Insumos em quantidade suficiente para o desenvolvimento regular das ações de saúde	Sim	Parcialmente
Condições desses insumos	Faltam alguns medicamentos para distribuição aos pacientes.	
Insumos para atividade educativa e expediente da Unidade	Sim	--
Condições desses insumos	Boas condições.	
Materiais e insumos para os agentes comunitários de saúde	Não	--
Condições desses insumos	--	
Insumos e medicamentos para urgência e emergência	Sim	--
Condições desses insumos	Boas condições.	
Medicamentos do componente básico da assistência farmacêutica	Sim	--
Condições desses medicamentos	Boas condições, apesar da falta de alguns medicamentos.	
Os medicamentos recebidos no decorrer do ano passado foram suficientes?	Não	--
Os medicamentos recebidos durante este ano foram suficientes?	Não	--
Se não, liste os medicamentos que faltaram	Principalmente Espirolactona (combate à doenças cardíacas) e Glicasida (combate à diabetes).	
Qual(is) a(s) maior(es) demanda(s) de atendimento da Unidade? (dengue, febre, dor de garganta, etc.)	Febre e problemas ortopédicos (devido a UBS estar localizada próxima à zona rural).	
No ano anterior e no ano corrente os kits ou as fitas para aferição de glicemia foram fornecidos em quantidades suficientes?	Sim	--

11 - Infraestrutura e Equipamentos Odontológicos

Possui consultório odontológico?	Não	Não há.
Condições do consultório	Não há.	
Insumos odontológicos	Não	Não há.
Condições desses insumos	Não há.	

Material impresso para o desenvolvimento regular das ações em saúde bucal	Não	Não há.
Condições desse material	Não há.	
Possui raio-x dentário?	Não	Não há.
Condições do equipamento	Não há.	

12 -	Equipamentos	
Reanimador pulmonar (ambu)	Sim	--
Condições do equipamento	Boas condições, porém falta a bala de oxigênio para pôr o equipamento em funcionamento.	
Desfibrilador	Não	Não há.
Condições do equipamento	Não informado.	
Ar condicionado	Não	Não há.
Condições do equipamento	Não há.	
Ventiladores	Não	Não há.
Condições do equipamento	Não há.	

13 -	Acessibilidade	
Estrutura física para pessoas com deficiência	Sim	Parcialmente
Condições da estrutura física para pessoas com deficiência	Medianas.	
Estacionamento	Não	Não há.
Condições do Estacionamento	Não há.	
Faixa de pedestres	Não	--
Condição da faixa de pedestres	--	
Possui placa ou totem de identificação	Sim	--
Condições da placa ou totem	Ruins. O equipamento é obsoleto e está pouco visível (devido ao desgaste).	
Poluição sonora no entorno da UAPs	Muito baixa.	
Possui rampas / corrimão?	Não	--
A largura das portas comporta cadeiras de roda?	Sim	--

14 -	Estrutura e Serviços Oferecidos	
È feito arquivamento de prontuários?	Sim	Sim, arquivamento físico (papel).
Tempo de armazenamento dos registros	Indeterminado.	
Tempo de armazenamento das prestações de conta	Indeterminado.	

Serviço de controle ao tabagismo	Sim	--
Serviço de atenção ao pré-Natal, Parto e Nascimento	Sim	--
Serviço de posto de coleta de materiais biológicos	Sim	--
Serviço de atenção ao paciente com tuberculose	Sim	--
Estratégia de Saúde da Família	Não	--
Número de Equipes do Programa de Saúde da Família	--	Não há.
Possui equipe do Programa de Agentes Comunitários	Não	--
Número de Equipes do Programa de Agentes Comunitários	--	Não há.
Possui programa Mais Médicos?	Não	Não há.
Quantos médicos vinculados ao Programa?	--	Não há.

15 - Ações de Promoção de Saúde

Ações em grupos educativos e terapêuticos	Sim	--
Climatério	Sim	--
Controle da tuberculose	Sim	--
Controle de vacinação	Sim	--
Desnutrição infantil	Sim	--
Eliminação da hanseníase	Sim	--
Notificação de maus tratos	Sim	--
Orientação sobre drogas	Sim	--
Pré-Natal	Sim	--
Prevenção de DSTs	Sim	--
Saúde Bucal	Não	--
Vigilância ambiental e epidemiológica	Não	--

16 - Ações Educativas em Saúde

Grupo de amamentação	Sim	Suspenso durante o período da pandemia de Covid-19.
Grupo de gestantes	Sim	Suspenso durante o período da pandemia de Covid-19.
Grupo de hipertensos	Sim	Suspenso durante o período da pandemia de Covid-19.
Grupo dos Diabéticos	Sim	Suspenso durante o período da pandemia de Covid-19.
Planejamento familiar	Sim	Suspenso durante o período da pandemia de Covid-19.
Saúde da criança	Sim	Suspenso durante o período da pandemia de Covid-19.
Saúde da mulher	Sim	Suspenso durante o período da pandemia de Covid-19.
Possui outros grupos? Quais?	Sim	Grupo de controle do peso.

17 -	Gestão Democrática	
Recursos financeiros recebidos no ano passado	--	Não informado.
Recursos financeiros recebidos neste ano	--	Não informado.
Destinação da verba	Não informado.	
Há manutenção preventiva de equipamentos?	Não	Sob demanda.
Há manutenção preventiva de equipamentos odontológicos?	Não	--
Há manutenção preventiva de materiais médicos?	Não	Sob demanda.
Há manutenção de rotina de equipamentos?	Não	Sob demanda.
Há recolhimento adequado do lixo?	Sim	Parcialmente, pois há registros corriqueiros no atraso da coleta dos materiais hospitalares. O lixo comum é recolhido regularmente.
Há coleta seletiva de lixo?	Não	--
Há recolhimento adequado do lixo?	--	Parcialmente, pois há registros corriqueiros no atraso da coleta dos materiais hospitalares. O lixo comum é recolhido regularmente.
Alvará de funcionamento em dia?	Não	Não informado.
Alvará do Corpo de Bombeiros em dia?	Não	Não informado.
Alvará da Vigilância Sanitária em dia?	Não	Não informado.
Extintores de incêndio?	Sim	--
Extintores no prazo de validade?	Sim	--
Possui videomonitoramento?	Não	--
Possui saída de emergência	Não	--

Qual a necessidade mais urgente do equipamento?	- Execução do Projeto já realizado pela Prefeitura para modernização e ampliação da UBS; - Abertura de um novo ponto de entrada e saída (na lateral da edificação); - Manutenção da placa indicativa da Unidade; - Necessidade de pintura externa da UBS; - Novos equipamentos de informática para consultórios, recepção e rede lógica (internet) da UBS; - Contratação de uma Assistente Social para atendimento aos pacientes; - Manutenção da estrutura interna: retirada do mofo e limpeza das paredes descascadas em diversos cômodos e no corredor; - Necessidade de capina na horta homeopática; - Veículo para transportar os servidores à área rural atendida pela Unidade; - Carrinho com kit de equipamentos para atendimento de emergência e bala de oxigênio para o ambu; - Abastecimento dos medicamentos faltantes; - Necessidade de regularização da coleta de lixo hospitalar; - Aquisição de um aparelho de TV para a recepção;

Fachada da UBS Valadares

Aspecto da fachada da UBS Valadares

Área externa

Teto com mofo aparente

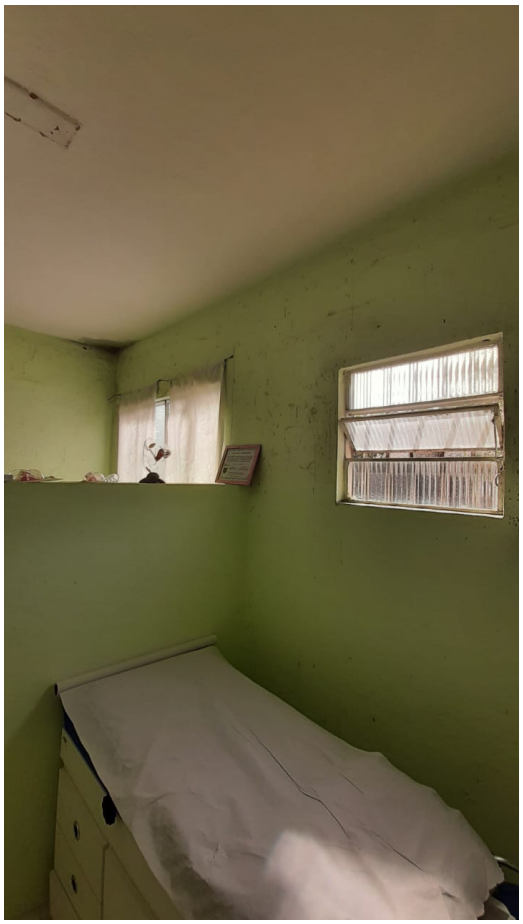

Parede com presença de infiltração e mofo

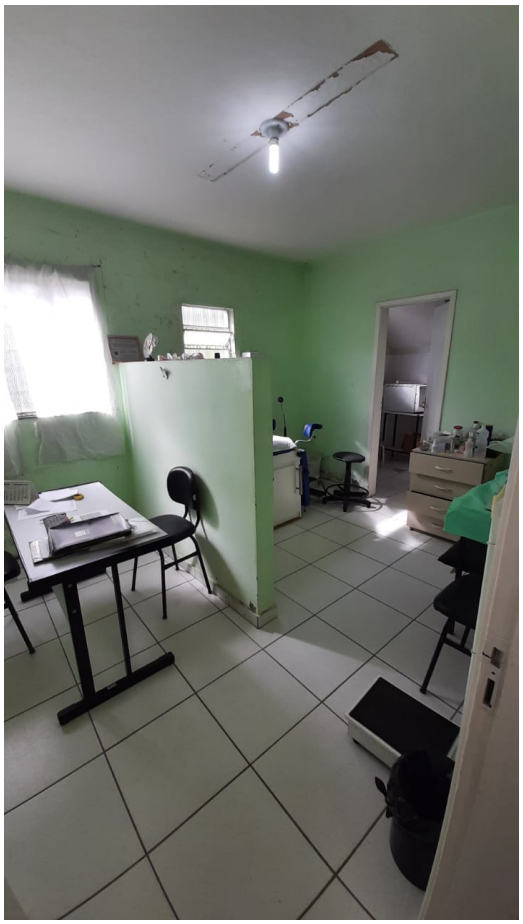

Aspecto do consultório médico da Unidade

Banheiro masculino único

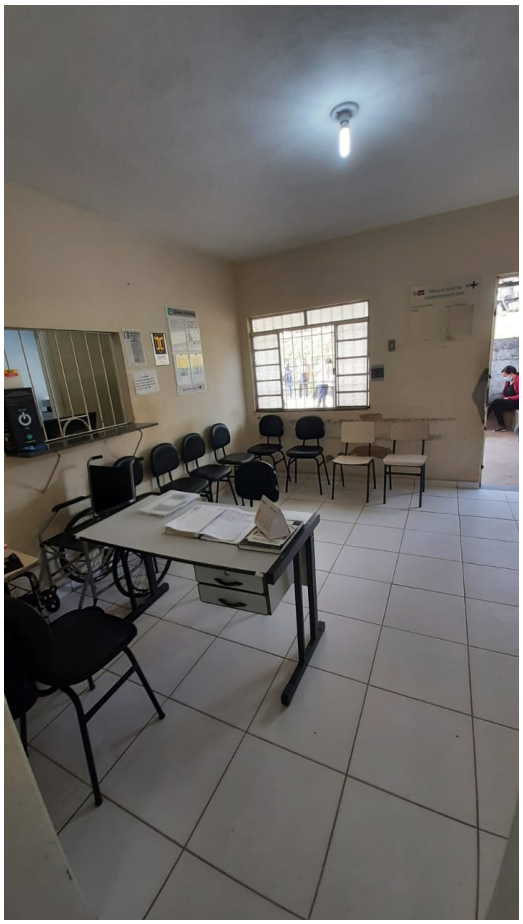

Área da recepção

Teto com presença de infiltração e mofo aparente

Área de armazenamento de resíduos sólidos

Área destinada ao cultivo de plantas medicinais

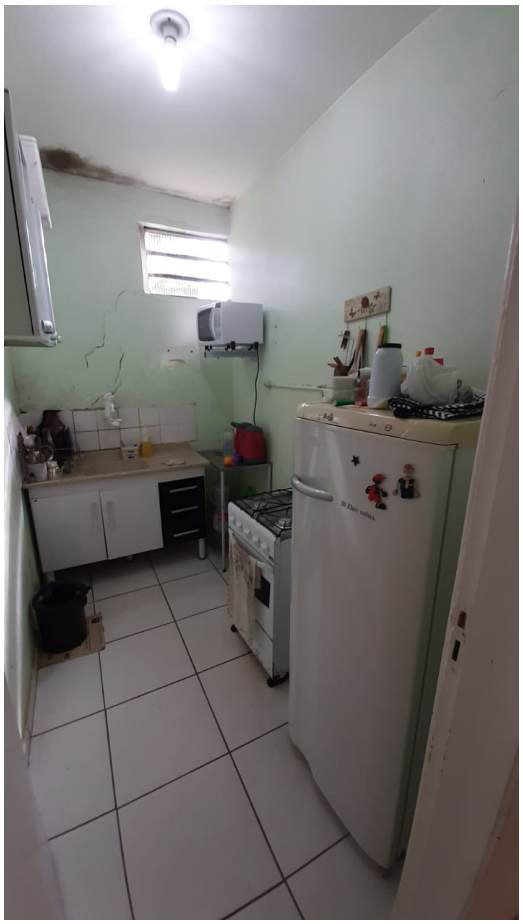

Janela da copa sem possibilidade de abertura

Parede com presença de mofo no consultório médico

Aspecto da sala de vacinas