Local: UBS Nova Era

Data: 26/05/2022

Relatório: UBS - Unidade Básica de Saúde

Área: Saúde

01 -	Dados do Equipamento
Equipamento	UBS Nova Era
Endereço	R. Guimarães Júnior
Bairro	Nova Era
CEP	36087-420
Telefone	(32) 3690-7827
E-mail	--
Lei de criação	--
Informante/Cargo:	Marilaine
Horário de Funcionamento	08:00 - 11:00 13:00 - 17:00
Horário de Atendimento	08:00 - 11:00 13:00 - 17:00

02 -	Funcionários Efetivos	
Médico Clínico	--	--
Médico Pediatra	1	--
Médico de Estratégia PSF	--	--
Outras especialidades médicas	--	--
Psicólogo Clínico 30h	--	--
Psicólogo Clínico 40h	--	--
Cirurgião Dentista	--	--
Auxiliar de Saúde Bucal	--	--
Fonoaudiólogo	--	--
Enfermeiro	4	--
Técnico de Enfermagem	4	--
Auxiliar de Enfermagem	--	--
Farmacêutico	1	--
Assistente Social	1	--
Agente Comunitário de Saúde	9	--
Assistente Administrativo 30h	--	--
Assistente Administrativo 40h	--	--
Professor de Educação Física	--	--
Auxiliar de Laboratório	--	--

03 -	Funcionários Contratados por Tempo Determinado	
Médico Clínico	--	--
Médico Pediatra	--	--
Médico de Estratégia PSF	1	--
Outras especialidades médicas	--	--
Psicólogo Clínico 30h	--	--
Psicólogo Clínico 40h	--	--
Cirurgião Dentista	--	--
Auxiliar de Saúde Bucal	--	--
Fonoaudiólogo	--	--
Enfermeiro	--	--
Técnico de Enfermagem	--	--
Auxiliar de Enfermagem	--	--
Farmacêutico	--	--
Assistente Social	--	--
Agente Comunitário de Saúde	--	--
Assistente Administrativo 30h	1	terceirizada
Assistente Administrativo 40h	--	--
Professor de Educação Física	--	--
Auxiliar de Laboratório	--	--

04 -	Outros Funcionários / Terceirizados	
Porteiro	--	--
Auxiliar de Serviços Gerais	1	--
Vigilantes	--	--
Estagiários	6	4 de medicina e 2 de enfermagem
Residentes	--	--

05 -	Defasagem de funcionários	
Licença remunerada servidores efetivos	1	enfermeira
Licença não remunerada servidores efetivos	--	--
Licença médica de servidores efetivos	--	--
Licença médica de funcionários por tempo determinado	--	--
Licença médica de servidores terceirizados	--	--
Licença maternidade efetivos	--	--
Licença maternidade servidores por tempo determinado	--	--
Licença maternidade terceirizados	--	--

06 -	Deficiência no Quadro de Funcionários	
Médico Clínico	--	--
Médico Pediatra	--	--
Médico de Estratégia PSF	2	--
Outras especialidades médicas	--	--
Psicólogo Clínico 30h	--	--
Psicólogo Clínico 40h	--	--
Cirurgião Dentista	--	--
Auxiliar de Saúde Bucal	--	--
Fonoaudiólogo	--	--
Enfermeiro	--	--
Técnico de Enfermagem	--	--
Auxiliar de Enfermagem	--	--
Farmacêutico	--	--
Assistente Social	--	--
Agente Comunitário de Saúde	15	--
Assistente Administrativo 30h	--	--
Assistente Administrativo 40h	1	--
Professor de Educação Física	--	--
Auxiliar de Laboratório	--	--

07 -	Infraestrutura	
Proprietário do imóvel	PJF	
Sala de resíduos sólidos	Sim	--
Administração e gerência	Sim	--
Almoxarifado / Depósito de materiais	Sim	--
Área de compressor	Não	--
Área de espera	Sim	--
Área externa	Sim	--
Área externa para embarque de ambulâncias	Sim	--
Recepção	Sim	--
Área de serviço	Sim	--
Banheiro feminino para funcionários? Adaptado?	Sim	não adaptado
Banheiro masculino para funcionários? Adaptado?	Sim	não adaptado
Banheiro feminino para usuários? Adaptado?	Sim	--
Banheiro masculino para usuários? Adaptado?	Sim	--
Central de Marcação de Consultas CMC	Não	--

08 -	Área de Esterilização (CME)	
Sala de recepção, lavagem e descontaminação	Sim	--
Sala de esterilização e estocagem de material esterilizado	Sim	--

09 -	Condições Físicas	
Sala de utilidades	Não	--
Consultório ginecológico	Sim	Boas condições no geral, porém os vasos sanitários estão soltos e em um consultório a torneira não abre.
Consultórios Médicos	Sim	Boas condições no geral, porém apresentam pontos de infiltração e um consultório tem eu tamanho reduzido.
Copa e Cozinha	Sim	Boas condições
Depósito de material de limpeza / área de serviço	Sim	Boas condições
Farmácia	Sim	Boas condições
Área de dispensação de medicamentos	Sim	Junto à farmácia
Sala de estocagem de medicamentos	Sim	Junto à farmácia
Possui ar-condicionado?	Não	--
Sala de acolhimento multiprofissional	Sim	Boas condições no geral, porém há uma pia apresentando vazamento.
Sala de agente comunitário de saúde	Sim	Boas condições
Sala de coleta	Sim	Boas condições
Sala de curativos	Sim	Boas condições
Sala de preparo	Sim	Boas condições no geral, porém apresenta pontos de infiltração
Sala de inalação coletiva	Sim	Junto à sala de procedimento
Sala de observação	Sim	Junto à sala de procedimento
Sala de procedimento	Sim	Boas condições
Sala de vacinas	Sim	Boas condições, há incidência de raios solares, ocasionando calor, o que afeta o bom funcionamento da câmara fria
Possui geladeira específica para vacinas?	Sim	--
Sala para segmento farmacoterapêutico	Não	--
Sala de emergência	Não	--
Equipamento de TI	Sim	Alguns computadores necessitam manutenção

10 - Práticas Integrativas e comunitárias

Insumos em quantidade suficiente para o desenvolvimento regular das ações de saúde	Não	todos tem que imprimir e há falta de papel ofício
Condições desses insumos	--	
Insumos para atividade educativa e expediente da Unidade	Sim	--
Condições desses insumos	--	
Materiais e insumos para os agentes comunitários de saúde	Não	faltas comum à rede
Condições desses insumos	--	
Insumos e medicamentos para urgência e emergência	Não	--
Condições desses insumos	--	
Medicamentos do componente básico da assistência farmacêutica	Não	Faltam gaze, esparadrapo, lençóis de papel
Condições desses medicamentos	--	
Os medicamentos recebidos no decorrer do ano passado foram suficientes?	Sim	--
Os medicamentos recebidos durante este ano foram suficientes?	Não	--
Se não, liste os medicamentos que faltaram	Medicamentos para diabete	
Qual(is) a(s) maior(es) demanda(s) de atendimento da Unidade? (dengue, febre, dor de garganta, etc.)	Doenças respiratórias	
No ano anterior e no ano corrente os kits ou as fitas para aferição de glicemia foram fornecidos em quantidades suficientes?	Sim	--

11 - Infraestrutura e Equipamentos Odontológicos

Possui consultório odontológico?	Não	--
Condições do consultório	--	
Insumos odontológicos	Não	--
Condições desses insumos	--	

Material impresso para o desenvolvimento regular das ações em saúde bucal	Não	--
Condições desse material	--	
Possui raio-x dentário?	Não	--
Condições do equipamento	--	

12 -	Equipamentos	
Reanimador pulmonar (ambu)	Não	--
Condições do equipamento	--	
Desfibrilador	Não	--
Condições do equipamento	--	
Ar condicionado	Não	--
Condições do equipamento	--	
Ventiladores	Sim	recém adquiridos, ainda não instalados
Condições do equipamento	--	

13 -	Acessibilidade	
Estrutura física para pessoas com deficiência	Sim	--
Condições da estrutura física para pessoas com deficiência	Boas condições	
Estacionamento	Não	--
Condições do Estacionamento	--	
Faixa de pedestres	Não	--
Condição da faixa de pedestres	--	
Possui placa ou totem de identificação	Sim	--
Condições da placa ou totem	--	
Poluição sonora no entorno da UAPs	--	
Possui rampas / corrimão?	Não	--
A largura das portas comporta cadeiras de roda?	Sim	--

14 -	Estrutura e Serviços Oferecidos	
È feito arquivamento de prontuários?	Sim	--
Tempo de armazenamento dos registros	Vitalício	
Tempo de armazenamento das prestações de conta	--	
Serviço de controle ao tabagismo	Sim	--

Serviço de atenção ao pré-Natal, Parto e Nascimento	Sim	--
Serviço de posto de coleta de materiais biológicos	Sim	--
Serviço de atenção ao paciente com tuberculose	Sim	--
Estratégia de Saúde da Família	Sim	--
Número de Equipes do Programa de Saúde da Família	4	cada médica cobre duas áreas.
Possui equipe do Programa de Agentes Comunitários	Sim	--
Número de Equipes do Programa de Agentes Comunitários	4	--
Possui programa Mais Médicos?	Não	--
Quantos médicos vinculados ao Programa?	--	--

15 - Ações de Promoção de Saúde

Ações em grupos educativos e terapêuticos	Sim	--
Climatério	Sim	--
Controle da tuberculose	Sim	--
Controle de vacinação	Sim	--
Desnutrição infantil	Sim	--
Eliminação da hanseníase	Sim	--
Notificação de maus tratos	Sim	--
Orientação sobre drogas	Sim	--
Pré-Natal	Sim	--
Prevenção de DSTs	Sim	--
Saúde Bucal	Sim	--
Vigilância ambiental e epidemiológica	Sim	--

16 - Ações Educativas em Saúde

Grupo de amamentação	Sim	--
Grupo de gestantes	Sim	--
Grupo de hipertensos	Sim	--
Grupo dos Diabéticos	Sim	--
Planejamento familiar	Sim	--
Saúde da criança	Sim	--
Saúde da mulher	Sim	--
Possui outros grupos? Quais?	Sim	Grupo de controle à obesidade

17 - Gestão Democrática

Recursos financeiros recebidos no ano passado	--	--
Recursos financeiros recebidos neste ano	--	--
Destinação da verba	--	
Há manutenção preventiva de equipamentos?	Não	--
Há manutenção preventiva de equipamentos odontológicos?	Não	--
Há manutenção preventiva de materiais médicos?	Não	--
Há manutenção de rotina de equipamentos?	Sim	Em alguns equipamentos
Há recolhimento adequado do lixo?	Sim	--
Há coleta seletiva de lixo?	Sim	--
Há recolhimento adequado do lixo?	--	--
Alvará de funcionamento em dia?	Não	Não fica na unidade
Alvará do Corpo de Bombeiros em dia?	Não	Não fica na unidade.
Alvará da Vigilância Sanitária em dia?	Não	Não fica na unidade.
Extintores de incêndio?	Sim	--
Extintores no prazo de validade?	Sim	--
Possui videomonitoramento?	Não	Possui sistema de alarme
Possui saída de emergência	Não	--
Qual a necessidade mais urgente do equipamento?	Contratação de 2 (dois) médicos PSF para completar as equipes; Contratação de um recepcionista 40h; Contratação de 15 Agentes Comunitários de Saúde para completar as equipes; Manutenção dos computadores; Reforma visando eliminar uma rachadura que, segundo funcionários, em dias de chuva a água infiltra por ela; Cadeiras de escritório; Conserto do bebedouro localizado na recepção; Instalação de um ponto telefônico na sala dos Agentes Comunitários de Saúde.	

Banheiro Masculino

Banheiro Feminino

Consultório Ginecológico

Banheiro do consultório

Copa

Consultório

Infiltração no consultório

Pia com vazamento

Sala de vacina

Sala de vacina

Sala de Assistência Social

Consultório

Infiltração no consultório

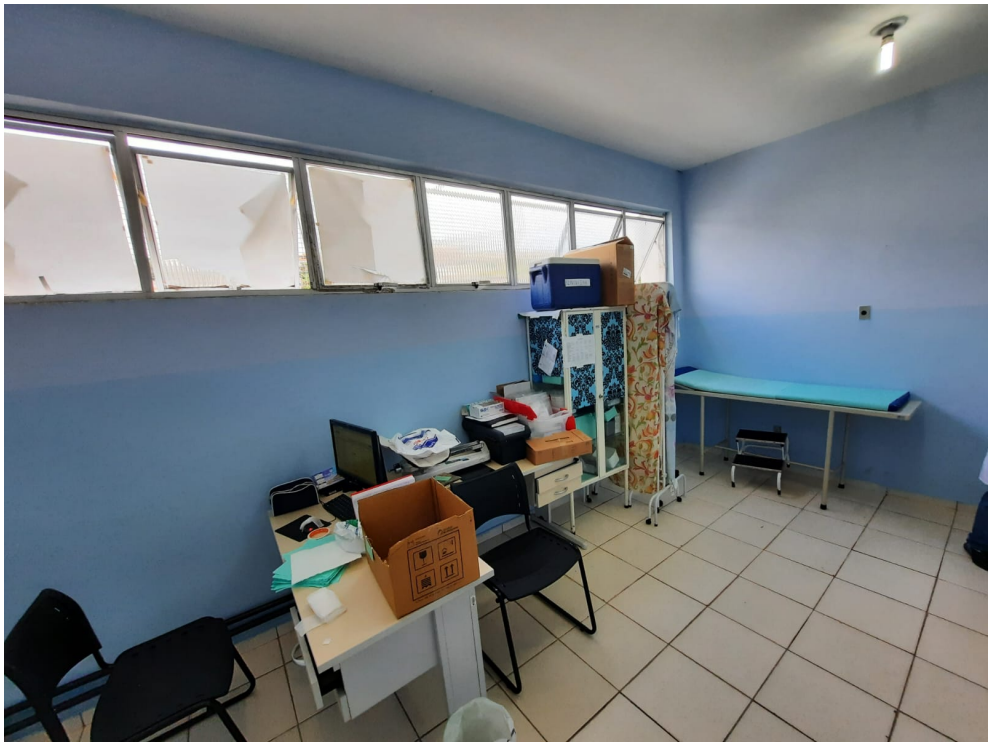

Sala de procedimento

Infiltração na sala de procedimento

Infiltração no corredor

Porta danificada

Consultório

Expurgo

Esterilização

Consultório Ginecológico

Banheiro do consultório

Recepção

Rachadura no corredor

Rachadura no corredor

Rachadura no corredor

Sala de Resíduos sólidos

Farmácia

Armários de prontuários