Local: UBS Linhares

Data: 19/05/2022

Relatório: UBS - Unidade Básica de Saúde

Área: Saúde

01 -	Dados do Equipamento
Equipamento	UBS Linhares
Endereço	Rua Ministro Odilon Braga s/n
Bairro	Linhares
CEP	36060-500
Telefone	(32) 3690-7747
E-mail	--
Lei de criação	--
Informante/Cargo:	--
Horário de Funcionamento	08:00 as 11:00 e 13:00 as 17:00
Horário de Atendimento	08:00 as 11:00 e 13:00 as 17:00

02 -	Funcionários Efetivos	
Médico Clínico	--	--
Médico Pediatra	--	--
Médico de Estratégia PSF	2	--
Outras especialidades médicas	--	--
Psicólogo Clínico 30h	--	--
Psicólogo Clínico 40h	--	--
Cirurgião Dentista	--	--
Auxiliar de Saúde Bucal	--	--
Fonoaudiólogo	--	--
Enfermeiro	4	--
Técnico de Enfermagem	5	--
Auxiliar de Enfermagem	--	--
Farmacêutico	--	--
Assistente Social	--	--
Agente Comunitário de Saúde	22	--
Assistente Administrativo 30h	--	--
Assistente Administrativo 40h	--	--
Professor de Educação Física	--	--
Auxiliar de Laboratório	--	--

03 -	Funcionários Contratados por Tempo Determinado	
Médico Clínico	--	--
Médico Pediatra	1	--
Médico de Estratégia PSF	--	--
Outras especialidades médicas	--	--
Psicólogo Clínico 30h	--	--
Psicólogo Clínico 40h	--	--
Cirurgião Dentista	--	--
Auxiliar de Saúde Bucal	--	--
Fonoaudiólogo	--	--
Enfermeiro	3	--
Técnico de Enfermagem	--	--
Auxiliar de Enfermagem	--	--
Farmacêutico	--	--
Assistente Social	--	--
Agente Comunitário de Saúde	--	--
Assistente Administrativo 30h	1	--
Assistente Administrativo 40h	--	--
Professor de Educação Física	--	--
Auxiliar de Laboratório	--	--

04 -	Outros Funcionários / Terceirizados	
Porteiro	--	--
Auxiliar de Serviços Gerais	1	--
Vigilantes	--	--
Estagiários	--	--
Residentes	--	--

05 -	Defasagem de funcionários	
Licença remunerada servidores efetivos	--	--
Licença não remunerada servidores efetivos	--	--
Licença médica de servidores efetivos	--	--
Licença médica de funcionários por tempo determinado	--	--
Licença médica de servidores terceirizados	--	--
Licença maternidade efetivos	1	Enfermeira
Licença maternidade servidores por tempo determinado	--	--
Licença maternidade terceirizados	--	--

06 -	Deficiência no Quadro de Funcionários	
Médico Clínico	--	--
Médico Pediatra	--	--
Médico de Estratégia PSF	2	--
Outras especialidades médicas	--	--
Psicólogo Clínico 30h	--	--
Psicólogo Clínico 40h	--	--
Cirurgião Dentista	--	--
Auxiliar de Saúde Bucal	--	--
Fonoaudiólogo	--	--
Enfermeiro	--	--
Técnico de Enfermagem	--	--
Auxiliar de Enfermagem	--	--
Farmacêutico	--	--
Assistente Social	--	--
Agente Comunitário de Saúde	8	--
Assistente Administrativo 30h	--	--
Assistente Administrativo 40h	--	--
Professor de Educação Física	--	--
Auxiliar de Laboratório	--	--

07 -	Infraestrutura	
Proprietário do imóvel	PJF	
Data da última reforma	01/04/2016	Revitalização
Sala de resíduos sólidos	Sim	--
Administração e gerência	Sim	--
Almoxarifado / Depósito de materiais	Não	--
Área de compressor	Não	--
Área de espera	Sim	--
Área externa	Sim	--
Área externa para embarque de ambulâncias	Sim	--
Recepção	Sim	--
Área de serviço	Sim	--
Banheiro feminino para funcionários? Adaptado?	Sim	Há um banheiro unissex, não adaptado.
Banheiro masculino para funcionários? Adaptado?	Sim	Há um banheiro unissex, não adaptado.
Banheiro feminino para usuários? Adaptado?	Sim	Não adaptado
Banheiro masculino para usuários? Adaptado?	Sim	Não adaptado

Central de Marcação de Consultas CMC	Não	--

08 -	Área de Esterilização (CME)	
Sala de recepção, lavagem e descontaminação	Não	--
Sala de esterilização e estocagem de material esterilizado	Não	--

09 -	Condições Físicas	
Sala de utilidades	Não	--
Consultório ginecológico	Sim	Regular (a maca está danificada e infiltração no local)
Consultórios Médicos	Sim	há 5 consultórios, sendo que uma sala apresenta goteira durante a chuva e uma outra sala o espaço é pequeno
Copa e Cozinha	Sim	Regular (infiltração no local)
Depósito de material de limpeza / área de serviço	Sim	Ruim, o local apresenta muito mofo
Farmácia	Sim	Ruim (pequeno espaço e não há ventilação)
Área de dispensação de medicamentos	Sim	Junto da farmácia
Sala de estocagem de medicamentos	Sim	Junto da farmácia
Possui ar-condicionado?	Sim	na sala de vacina, porém está danificado (não funciona)
Sala de acolhimento multiprofissional	Não	--
Sala de agente comunitário de saúde	Sim	Faltam mobílias e computadores para os ACS
Sala de coleta	Sim	Regular (iluminação insuficiente)
Sala de curativos	Não	Junto à Sala de coleta
Sala de preparo	Sim	Junto à Sala de coleta
Sala de inalação coletiva	Sim	Regular
Sala de observação	Não	Junto à Sala de inalação coletiva
Sala de procedimento	Sim	Junto à Sala de inalação coletiva
Sala de vacinas	Sim	Ruim (pouca iluminação e pouca ventilação, ocasionando uma alta temperatura no local, o que prejudica o funcionamento da câmara fria)
Possui geladeira específica para vacinas?	Sim	em boas condições, porém seu funcionamento apresenta alterações devido à mudança de temperatura da Sala de vacina
Sala para segmento farmacoterapêutico	Sim	Junto à Sala de inalação coletiva
Sala de emergência	Não	--

Equipamento de TI	Sim	Quantidade de computadores insuficientes para o número de funcionários (há apenas 2 computadores para toda a Unidade)

10 - Práticas Integrativas e comunitárias

Insumos em quantidade suficiente para o desenvolvimento regular das ações de saúde	Não	--
Condições desses insumos	--	
Insumos para atividade educativa e expediente da Unidade	Não	--
Condições desses insumos	--	
Materiais e insumos para os agentes comunitários de saúde	Não	--
Condições desses insumos	--	
Insumos e medicamentos para urgência e emergência	Não	--
Condições desses insumos	--	
Medicamentos do componente básico da assistência farmacêutica	Não	--
Condições desses medicamentos	--	
Os medicamentos recebidos no decorrer do ano passado foram suficientes?	Sim	--
Os medicamentos recebidos durante este ano foram suficientes?	Sim	Porém há algumas faltas pontuais.
Se não, liste os medicamentos que faltaram	Medicamentos para hipertensão.	
Qual(is) a(s) maior(es) demanda(s) de atendimento da Unidade? (dengue, febre, dor de garganta, etc.)	Doenças respiratórias, saúde mental, febre.	
No ano anterior e no ano corrente os kits ou as fitas para aferição de glicemia foram fornecidos em quantidades suficientes?	Não	Faltam seringas glicêmicas.

11 - Infraestrutura e Equipamentos Odontológicos

Possui consultório odontológico?	Não	--
Condições do consultório	--	
Insumos odontológicos	Não	--
Condições desses insumos	--	
Material impresso para o desenvolvimento regular das ações em saúde bucal	Não	--
Condições desse material	--	
Possui raio-x dentário?	Não	--
Condições do equipamento	--	

12 -	Equipamentos	
Reanimador pulmonar (ambu)	Não	--
Condições do equipamento	--	
Desfibrilador	Sim	--
Condições do equipamento	Boas condições	
Ar condicionado	Sim	--
Condições do equipamento	Está com defeito	
Ventiladores	Sim	--
Condições do equipamento	Ruins	

13 -	Acessibilidade	
Estrutura física para pessoas com deficiência	Não	--
Condições da estrutura física para pessoas com deficiência	--	
Estacionamento	Não	--
Condições do Estacionamento	--	
Faixa de pedestres	Não	--
Condição da faixa de pedestres	--	
Possui placa ou totem de identificação	Não	--
Condições da placa ou totem	--	
Poluição sonora no entorno da UAPs	--	
Possui rampas / corrimão?	Não	--
A largura das portas comporta cadeiras de roda?	Não	--

14 -	Estrutura e Serviços Oferecidos	
È feito arquivamento de prontuários?	Sim	--

Tempo de armazenamento dos registros	Por 05 anos e depois encaminhados para o arquivo morto em perpetuidade de arquivamento	
Tempo de armazenamento das prestações de conta	--	
Serviço de controle ao tabagismo	Sim	--
Serviço de atenção ao pré-Natal, Parto e Nascimento	Sim	--
Serviço de posto de coleta de materiais biológicos	Sim	--
Serviço de atenção ao paciente com tuberculose	Sim	--
Estratégia de Saúde da Família	Sim	--
Número de Equipes do Programa de Saúde da Família	5	--
Possui equipe do Programa de Agentes Comunitários	Sim	--
Número de Equipes do Programa de Agentes Comunitários	5	--
Possui programa Mais Médicos?	Não	--
Quantos médicos vinculados ao Programa?	--	--

15 - Ações de Promoção de Saúde

Ações em grupos educativos e terapêuticos	Sim	--
Climatério	Sim	--
Controle da tuberculose	Sim	--
Controle de vacinação	Sim	--
Desnutrição infantil	Sim	--
Eliminação da hanseníase	Sim	Não há casos notificados ou registrados, mas se necessário existe equipe preparada
Notificação de maus tratos	Sim	--
Orientação sobre drogas	Não	--
Pré-Natal	Sim	--
Prevenção de DSTs	Sim	--
Saúde Bucal	Não	--
Vigilância ambiental e epidemiológica	Sim	--

16 - Ações Educativas em Saúde

Grupo de amamentação	Sim	Paralisado devido à pandemia
Grupo de gestantes	Sim	Paralisado devido à pandemia
Grupo de hipertensos	Sim	Paralisado devido à pandemia

Grupo dos Diabéticos	Sim	Paralisado devido à pandemia
Planejamento familiar	Sim	Paralisado devido à pandemia
Saúde da criança	Sim	Paralisado devido à pandemia
Saúde da mulher	Sim	Paralisado devido à pandemia
Possui outros grupos? Quais?	Não	--

17 -	Gestão Democrática	
Recursos financeiros recebidos no ano passado	--	--
Recursos financeiros recebidos neste ano	--	--
Destinação da verba	--	
Há manutenção preventiva de equipamentos?	Não	--
Há manutenção preventiva de equipamentos odontológicos?	Não	--
Há manutenção preventiva de materiais médicos?	Sim	em alguns equipamentos
Há manutenção de rotina de equipamentos?	Não	--
Há recolhimento adequado do lixo?	Sim	--
Há coleta seletiva de lixo?	Não	--
Há recolhimento adequado do lixo?	--	--
Alvará de funcionamento em dia?	Não	--
Alvará do Corpo de Bombeiros em dia?	Não	--
Alvará da Vigilância Sanitária em dia?	Não	--
Extintores de incêndio?	Não	--
Extintores no prazo de validade?	Não	--
Possui videomonitoramento?	Não	Possui sistema de alarme
Possui saída de emergência	Não	--

Qual a necessidade mais urgente do equipamento?	Contratação de 2 médicos PSF; Contratação dos Agentes Comunitários de Saúde; Aquisição de mais computadores para a Unidade; Reparo do ar condicionado; Reforma geral da Unidade, para a eliminação dos mofos e infiltrações; Dedetização da Unidade; Manutenção nos equipamentos; Aquisição de equipamentos (Sonar, Balança, aparelho de aferição de Pressão arterial.

Banheiro Usuário Feminino

Banheiro Usuário Masculino

Armários

Armário

Banheiro Funcionários

Câmara Fria

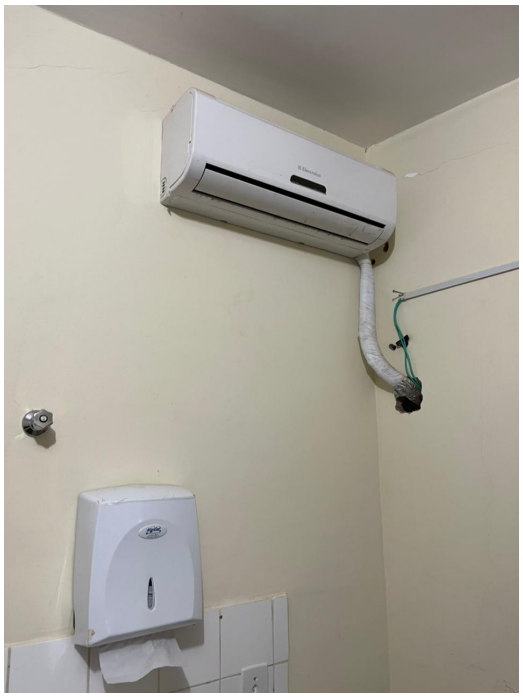

Ar condicionado inoperante

Rachadura na Sala de vacina

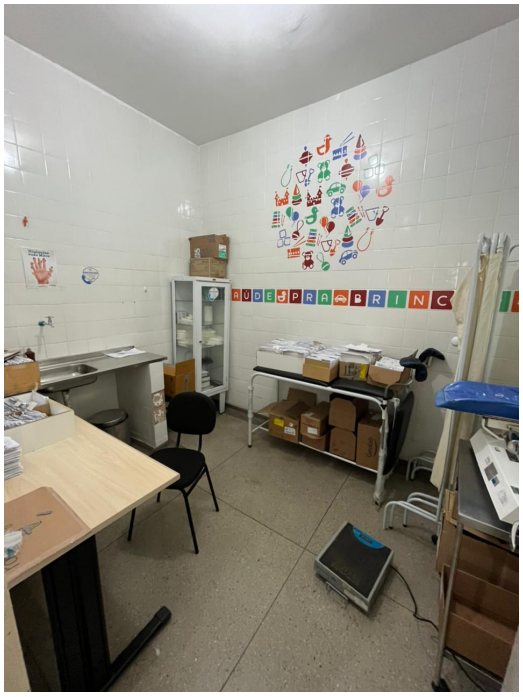

Consultório

Rachadura no corredor

Farmácia

Farmácia

Área de Espera

Infiltração na Área de espera

Área de Espera

Computador da Recepção

Consultório

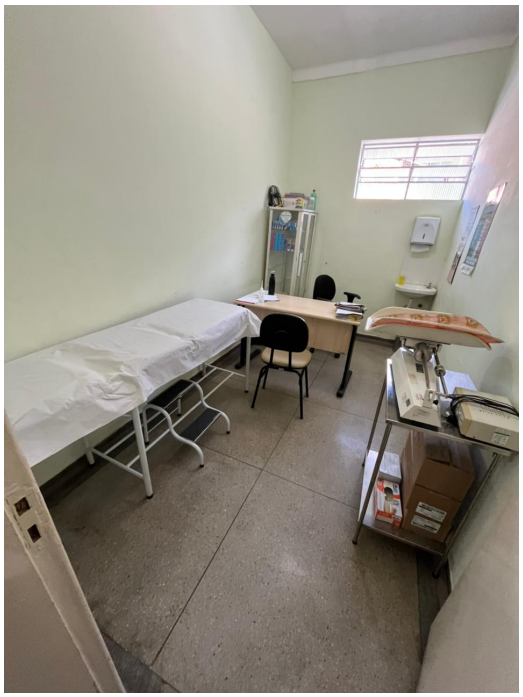

Consultório

Área externa

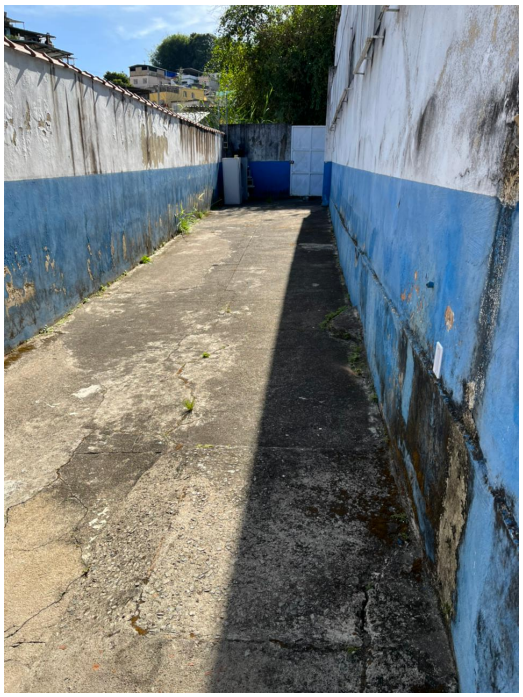

Área externa

Rachadura na área externa

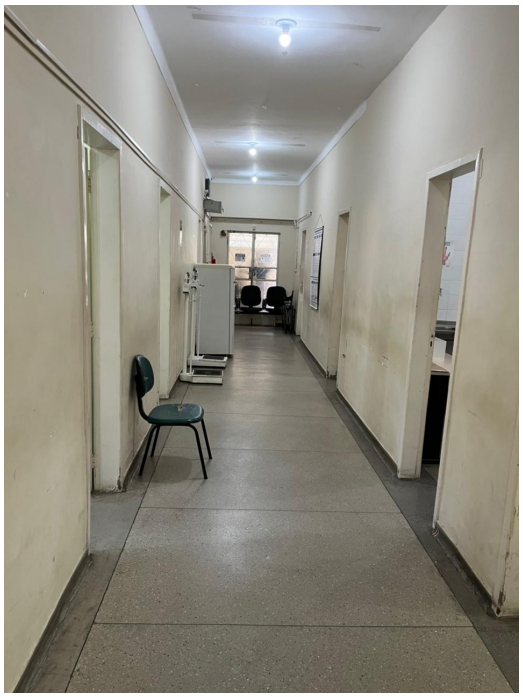

Corredor

Infiltração na parede do corredor

Área improvisada para aplicação de vacina

Copa

Infiltração teto da Copa

Sistema de alarme