Local: UBS Marumbi

Data: 04/05/2022

Relatório: UBS - Unidade Básica de Saúde

Área: Saúde

01 -	Dados do Equipamento
Equipamento	UBS Marumbi
Endereço	Rua Barão do Retiro, 1472
Bairro	Marumbi
CEP	36051-070
Telefone	(32)3690-7802
E-mail	Não informado
Lei de criação	Não informado
Informante/Cargo:	Robert Neylor Souza Silva - Supervisor
Horário de Funcionamento	07:00 - 11:00 13:00 - 17:00
Horário de Atendimento	07:00 - 11:00 13:00 - 17:00

02 -	Funcionários Efetivos	
Médico Clínico	--	--
Médico Pediatra	--	--
Médico de Estratégia PSF	1	--
Outras especialidades médicas	--	--
Psicólogo Clínico 30h	--	--
Psicólogo Clínico 40h	--	--
Cirurgião Dentista	--	--
Auxiliar de Saúde Bucal	--	--
Fonoaudiólogo	--	--
Enfermeiro	4	--
Técnico de Enfermagem	3	--
Auxiliar de Enfermagem	--	--
Farmacêutico	--	--
Assistente Social	--	--
Agente Comunitário de Saúde	13	--
Assistente Administrativo 30h	--	--
Assistente Administrativo 40h	1	Supervisor
Professor de Educação Física	--	--
Auxiliar de Laboratório	--	--

03 -	Funcionários Contratados por Tempo Determinado	
Médico Clínico	--	--
Médico Pediatra	--	--
Médico de Estratégia PSF	1	--
Outras especialidades médicas	--	--
Psicólogo Clínico 30h	--	--
Psicólogo Clínico 40h	--	--
Cirurgião Dentista	--	--
Auxiliar de Saúde Bucal	--	--
Fonoaudiólogo	--	--
Enfermeiro	--	--
Técnico de Enfermagem	--	--
Auxiliar de Enfermagem	--	--
Farmacêutico	1	--
Assistente Social	--	--
Agente Comunitário de Saúde	--	--
Assistente Administrativo 30h	--	--
Assistente Administrativo 40h	2	Recepcionista/ Auxiliar de serviços gerais
Professor de Educação Física	--	--
Auxiliar de Laboratório	--	--

04 -	Outros Funcionários / Terceirizados	
Porteiro	--	--
Auxiliar de Serviços Gerais	1	--
Vigilantes	--	--
Estagiários	4	Enfermagem
Residentes	--	--

05 -	Defasagem de funcionários	
Licença remunerada servidores efetivos	--	--
Licença não remunerada servidores efetivos	--	--
Licença médica de servidores efetivos	--	--
Licença médica de funcionários por tempo determinado	--	--
Licença médica de servidores terceirizados	--	--
Licença maternidade efetivos	1	Enfermeira
Licença maternidade servidores por tempo determinado	--	--
Licença maternidade terceirizados	--	--

06 -	Deficiência no Quadro de Funcionários	
Médico Clínico	--	--
Médico Pediatra	--	--
Médico de Estratégia PSF	1	--
Outras especialidades médicas	--	--
Psicólogo Clínico 30h	--	--
Psicólogo Clínico 40h	--	--
Cirurgião Dentista	--	--
Auxiliar de Saúde Bucal	--	--
Fonoaudiólogo	--	--
Enfermeiro	--	--
Técnico de Enfermagem	--	--
Auxiliar de Enfermagem	--	--
Farmacêutico	--	--
Assistente Social	--	--
Agente Comunitário de Saúde	5	--
Assistente Administrativo 30h	--	--
Assistente Administrativo 40h	--	--
Professor de Educação Física	--	--
Auxiliar de Laboratório	--	--

07 -	Infraestrutura	
Proprietário do imóvel	Prefeitura Municipal de Juiz de Fora	
Sala de resíduos sólidos	Sim	--
Administração e gerência	Sim	--
Almoxarifado / Depósito de materiais	Sim	--
Área de compressor	Sim	--
Área de espera	Sim	--
Área externa	Sim	--
Área externa para embarque de ambulâncias	Não	--
Recepção	Sim	--
Área de serviço	Sim	--
Banheiro feminino para funcionários? Adaptado?	Sim	--
Banheiro masculino para funcionários? Adaptado?	Sim	--
Banheiro feminino para usuários? Adaptado?	Sim	--
Banheiro masculino para usuários? Adaptado?	Sim	--
Central de Marcação de Consultas CMC	Não	--

08 -	Área de Esterilização (CME)	
Sala de recepção, lavagem e descontaminação	Sim	--
Sala de esterilização e estocagem de material esterilizado	Sim	--

09 -	Condições Físicas	
Sala de utilidades	Não	--
Consultório ginecológico	Não	--
Consultórios Médicos	Não	--
Copa e Cozinha	Não	--
Depósito de material de limpeza / área de serviço	Não	--
Farmácia	Não	--
Área de dispensação de medicamentos	Sim	--
Sala de estocagem de medicamentos	Sim	--
Possui ar-condicionado?	Não	--
Sala de acolhimento multiprofissional	Sim	--
Sala de agente comunitário de saúde	Sim	--
Sala de coleta	Sim	--
Sala de curativos	Sim	--
Sala de preparo	Sim	--
Sala de inalação coletiva	Não	--
Sala de observação	Sim	--
Sala de procedimento	Sim	--
Sala de vacinas	Sim	--
Possui geladeira específica para vacinas?	Não	A geladeira atual apresenta defeito; existe uma previsão de uma geladeira nova em breve, dado que o equipamento encontra-se em processo de licitação.
Sala para segmento farmacoterapêutico	Não	--
Sala de emergência	Não	--
Equipamento de TI	Sim	--

10 -	Práticas Integrativas e comunitárias	
Insumos em quantidade suficiente para o desenvolvimento regular das ações de saúde	Sim	--

Condições desses insumos	--	
Insumos para atividade educativa e expediente da Unidade	Sim	--
Condições desses insumos	--	
Materiais e insumos para os agentes comunitários de saúde	Sim	--
Condições desses insumos	--	
Insumos e medicamentos para urgência e emergência	Sim	--
Condições desses insumos	--	
Medicamentos do componente básico da assistência farmacêutica	Sim	--
Condições desses medicamentos	--	
Os medicamentos recebidos no decorrer do ano passado foram suficientes?	Sim	--
Os medicamentos recebidos durante este ano foram suficientes?	Sim	--
Se não, liste os medicamentos que faltaram	--	
Qual(is) a(s) maior(es) demanda(s) de atendimento da Unidade? (dengue, febre, dor de garganta, etc.)	Consultas de controle: Hipertensão, diabetes, sintomas gripais.	
No ano anterior e no ano corrente os kits ou as fitas para aferição de glicemia foram fornecidos em quantidades suficientes?	Sim	--

11 - Infraestrutura e Equipamentos Odontológicos

Possui consultório odontológico?	Não	--
Condições do consultório	Não há.	
Insumos odontológicos	Não	--
Condições desses insumos	Não há.	
Material impresso para o desenvolvimento regular das ações em saúde bucal	Não	--
Condições desse material	Não há.	
Possui raio-x dentário?	Não	--
Condições do equipamento	Não há.	

12 -	Equipamentos	
Reanimador pulmonar (ambu)	Não	--
Condições do equipamento	--	
Desfibrilador	Não	--
Condições do equipamento	--	
Ar condicionado	Não	--
Condições do equipamento	--	
Ventiladores	Não	--
Condições do equipamento	--	

13 -	Acessibilidade	
Estrutura física para pessoas com deficiência	Sim	--
Condições da estrutura física para pessoas com deficiência	Regulares.	
Estacionamento	Não	--
Condições do Estacionamento	Não há.	
Faixa de pedestres	Sim	--
Condição da faixa de pedestres	Condições ruins, sinalização apagada.	
Possui placa ou totem de identificação	Sim	--
Condições da placa ou totem	Condições ruins.	
Poluição sonora no entorno da UAPs	Médio, por se tratar de uma via movimentada ao seu redor.	
Possui rampas / corrimão?	Sim	--
A largura das portas comporta cadeiras de roda?	Sim	--

14 -	Estrutura e Serviços Oferecidos	
È feito arquivamento de prontuários?	Sim	Prontuário físico e eletrônico (E-sus)
Tempo de armazenamento dos registros	Indeterminado.	
Tempo de armazenamento das prestações de conta	Indeterminado.	
Serviço de controle ao tabagismo	Sim	--
Serviço de atenção ao pré-Natal, Parto e Nascimento	Sim	--
Serviço de posto de coleta de materiais biológicos	Sim	--
Serviço de atenção ao paciente com tuberculose	Sim	--
Estratégia de Saúde da Família	Sim	--

Número de Equipes do Programa de Saúde da Família	3	--
Possui equipe do Programa de Agentes Comunitários	Sim	--
Número de Equipes do Programa de Agentes Comunitários	3	--
Possui programa Mais Médicos?	Não	--
Quantos médicos vinculados ao Programa?	--	--

15 - Ações de Promoção de Saúde

Ações em grupos educativos e terapêuticos	Sim	--
Climatério	Sim	--
Controle da tuberculose	Sim	--
Controle de vacinação	Sim	--
Desnutrição infantil	Sim	--
Eliminação da hanseníase	Não	--
Notificação de maus tratos	Sim	--
Orientação sobre drogas	Sim	--
Pré-Natal	Sim	--
Prevenção de DSTs	Não	--
Saúde Bucal	Não	--
Vigilância ambiental e epidemiológica	Sim	--

16 - Ações Educativas em Saúde

Grupo de amamentação	Sim	--
Grupo de gestantes	Sim	--
Grupo de hipertensos	Sim	--
Grupo dos Diabéticos	Sim	--
Planejamento familiar	Sim	--
Saúde da criança	Sim	--
Saúde da mulher	Não	--
Possui outros grupos? Quais?	Sim	Grupo de Direitos Sexuais Reprodutivos (em parceria com profissionais da UFJF);

17 - Gestão Democrática

Recursos financeiros recebidos no ano passado	--	Não informado.
Recursos financeiros recebidos neste ano	--	Não informado.
Destinação da verba	Não informado.	

Há manutenção preventiva de equipamentos?	Sim	--
Há manutenção preventiva de equipamentos odontológicos?	Não	Não há consultório odontlógico na Unidade.
Há manutenção preventiva de materiais médicos?	Não	Apenas sob demanda.
Há manutenção de rotina de equipamentos?	Não	Apenas sob demanda.
Há recolhimento adequado do lixo?	Sim	--
Há coleta seletiva de lixo?	Sim	--
Há recolhimento adequado do lixo?	--	Não informado.
Alvará de funcionamento em dia?	Não	Não informado.
Alvará do Corpo de Bombeiros em dia?	Não	Não informado.
Alvará da Vigilância Sanitária em dia?	Não	Não informado.
Extintores de incêndio?	Sim	--
Extintores no prazo de validade?	Sim	--
Possui videomonitoramento?	Não	--
Possui saída de emergência	Não	--
Qual a necessidade mais urgente do equipamento?	- Câmara Fria para armazenamento de vacinas; - Banheiros de funcionários e cadeirantes que precisam de reforma; - Contratação de um profissional da saúde (médico); - Reformas estruturais em alguns cômodos, com o objetivo de eliminar mofos e infiltrações, bem como o desentupimento de alguns ralos; - Colocação de fechaduras em algumas portas; - Compra de determinados mobiliários: fogão (copa), armário para funcionários (vestiário) e lixeiras com pedal para os consultórios; - Instalação de adesivo insulfilm em alguns consultórios, com o intuito de mitigar o calor excessivo.	

Fachada da UBS Marumbi

Faixa de pedestres em mau estado de conservação

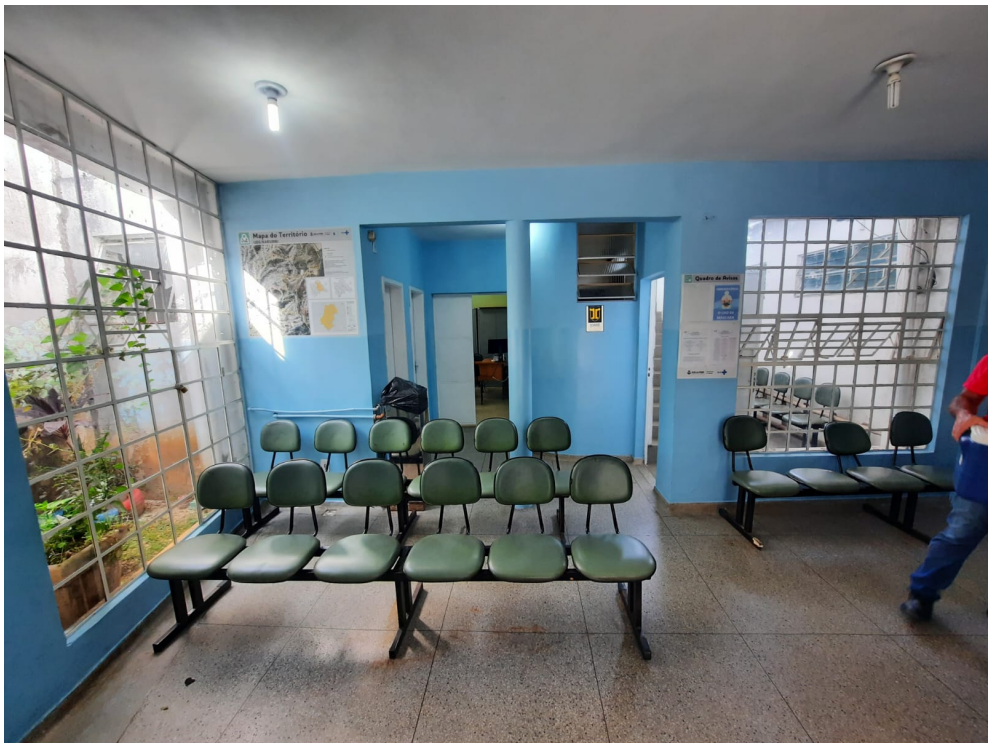

Recepção da UBS Marumbi

Cadeiras em mau estado de conservação

Parede com presença de mofo

Aparelho de microondas sem suporte e lugar adequado

Parede com presença de mofo

Geladeira para vacinas apresentando defeito

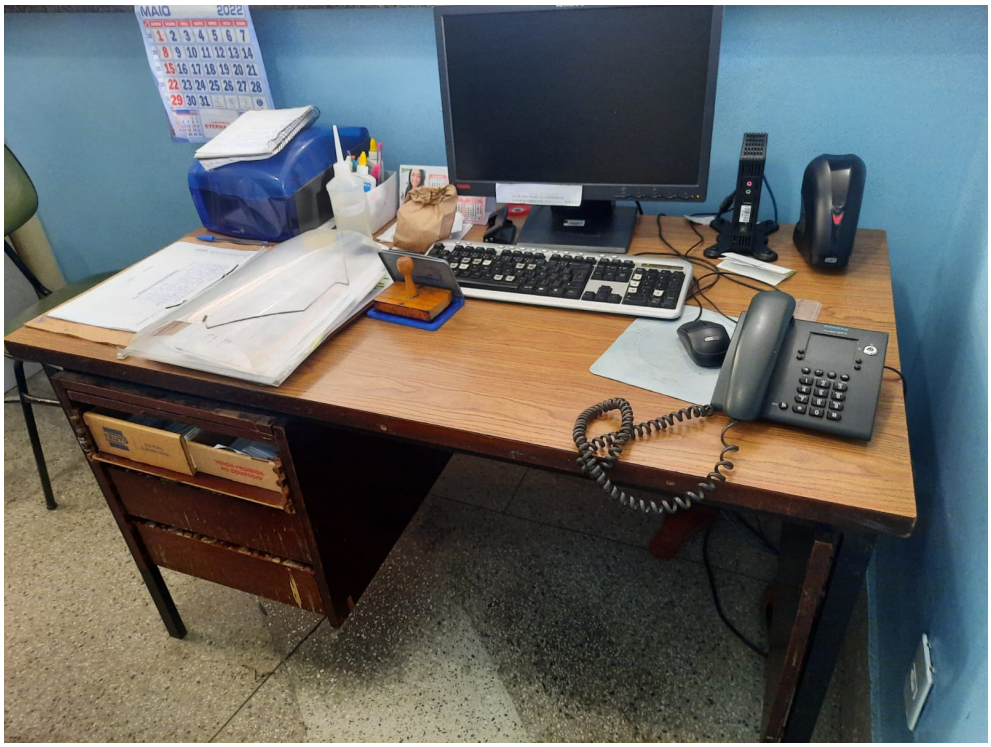

Mesa de escritório em mau estado de conservação

Armário dos funcionários em mau estado de conservação

Banheiro com problemas de entupimento no vaso sanitário

Necessidade de instalação de insulfilm nas janelas da UBS Marumbi

Parede sem acabamento e com falta de azulejos