Local: Unidade Básica De Saúde Ipiranga

Data: 16/12/2021

Relatório: UBS - Unidade Básica de Saúde

Área: Saúde

01 -	Dados do Equipamento
Equipamento	UBS Ipiranga
Endereço	Rua Etiene Loures, 85
Bairro	Ipiranga
CEP	36031-500
Telefone	(32)3690-7743
E-mail	Não informado
Lei de criação	Não informado
Informante/Cargo:	Melissa Almeida
Horário de Funcionamento	7:00 - 11:00 13:00 - 17:00
Horário de Atendimento	7:00 - 11:00 13:00 - 17:00

02 -	Funcionários Efetivos	
Médico Clínico	3	--
Médico Pediatra	3	--
Médico de Estratégia PSF	--	--
Outras especialidades médicas	1	Ginecologista.
Psicólogo Clínico 30h	--	--
Psicólogo Clínico 40h	--	--
Cirurgião Dentista	1	--
Auxiliar de Saúde Bucal	--	--
Fonoaudiólogo	--	--
Enfermeiro	--	--
Técnico de Enfermagem	1	--
Auxiliar de Enfermagem	--	--
Farmacêutico	1	--
Assistente Social	1	--
Agente Comunitário de Saúde	--	--
Assistente Administrativo 30h	--	--
Assistente Administrativo 40h	--	--
Professor de Educação Física	--	--
Auxiliar de Laboratório	--	--

03 -	Funcionários Contratados por Tempo Determinado	
Médico Clínico	1	Regime de trabalho: 40h.
Médico Pediatra	--	--
Médico de Estratégia PSF	--	--
Outras especialidades médicas	--	--
Psicólogo Clínico 30h	--	--
Psicólogo Clínico 40h	--	--
Cirurgião Dentista	--	--
Auxiliar de Saúde Bucal	--	--
Fonoaudiólogo	--	--
Enfermeiro	1	--
Técnico de Enfermagem	1	--
Auxiliar de Enfermagem	--	--
Farmacêutico	--	--
Assistente Social	--	--
Agente Comunitário de Saúde	--	--
Assistente Administrativo 30h	--	--
Assistente Administrativo 40h	--	--
Professor de Educação Física	--	--
Auxiliar de Laboratório	--	--

04 -	Outros Funcionários / Terceirizados	
Porteiro	--	--
Auxiliar de Serviços Gerais	1	--
Vigilantes	--	--
Estagiários	--	--
Residentes	--	--

05 -	Defasagem de funcionários	
Licença remunerada servidores efetivos	--	--
Licença não remunerada servidores efetivos	--	--
Licença médica de servidores efetivos	--	--
Licença médica de funcionários por tempo determinado	--	--
Licença médica de servidores terceirizados	--	--
Licença maternidade efetivos	--	--
Licença maternidade servidores por tempo determinado	--	--
Licença maternidade terceirizados	--	--

06 -	Deficiência no Quadro de Funcionários	
Médico Clínico	--	--
Médico Pediatra	--	--
Médico de Estratégia PSF	5	--
Outras especialidades médicas	1	Ginecologista.
Psicólogo Clínico 30h	--	--
Psicólogo Clínico 40h	--	--
Cirurgião Dentista	1	--
Auxiliar de Saúde Bucal	1	--
Fonoaudiólogo	--	--
Enfermeiro	4	--
Técnico de Enfermagem	4	--
Auxiliar de Enfermagem	--	--
Farmacêutico	--	--
Assistente Social	--	--
Agente Comunitário de Saúde	30	--
Assistente Administrativo 30h	--	--
Assistente Administrativo 40h	--	--
Professor de Educação Física	--	--
Auxiliar de Laboratório	--	--

07 -	Infraestrutura	
Proprietário do imóvel	Espaço cedido à Prefeitura Municipal de Juiz de Fora	
Sala de resíduos sólidos	Sim	--
Administração e gerência	Sim	--
Almoxarifado / Depósito de materiais	Sim	--
Área de compressor	Sim	Improvisado. Fica dentro da Sala de Coleta.
Área de espera	Sim	--
Área externa	Sim	Na praça em frente à UBS.
Área externa para embarque de ambulâncias	Não	Na praça em frente à UBS.
Recepção	Sim	--
Área de serviço	Não	--
Banheiro feminino para funcionários? Adaptado?	Sim	Banheiro único para funcionários e não adaptado.
Banheiro masculino para funcionários? Adaptado?	Sim	Banheiro único para funcionários e não adaptado.
Banheiro feminino para usuários? Adaptado?	Sim	Banheiro único para usuários e não adaptado.
Banheiro masculino para usuários? Adaptado?	Sim	Banheiro único para usuários e não adaptado.
Central de Marcação de Consultas CMC	Sim	--

08 -	Área de Esterilização (CME)	
Sala de recepção, lavagem e descontaminação	Sim	--
Sala de esterilização e estocagem de material esterilizado	Sim	--

09 -	Condições Físicas	
Sala de utilidades	Sim	--
Consultório ginecológico	Sim	--
Consultórios Médicos	Sim	--
Copa e Cozinha	Sim	--
Depósito de material de limpeza / área de serviço	Sim	--
Farmácia	Sim	--
Área de dispensação de medicamentos	Sim	--
Sala de estocagem de medicamentos	Sim	--
Possui ar-condicionado?	Não	--
Sala de acolhimento multiprofissional	Sim	Adaptada.
Sala de agente comunitário de saúde	Não	Não há.
Sala de coleta	Sim	Adaptada.
Sala de curativos	Sim	Adaptada.
Sala de preparo	Sim	Adaptada.
Sala de inalação coletiva	Não	Não há.
Sala de observação	Não	--
Sala de procedimento	Sim	--
Sala de vacinas	Sim	--
Possui geladeira específica para vacinas?	Sim	--
Sala para segmento farmacoterapêutico	Não	Não há.
Sala de emergência	Não	--
Equipamento de TI	Sim	Há grande defasagem de tais equipamentos na UBS.

10 -	Práticas Integrativas e comunitárias	
Insumos em quantidade suficiente para o desenvolvimento regular das ações de saúde	Sim	Parcialmente. Faltas comuns à rede de saúde.
Condições desses insumos	Boas condições.	

Insumos para atividade educativa e expediente da Unidade	Sim	--
Condições desses insumos	Boas condições.	
Materiais e insumos para os agentes comunitários de saúde	Não	--
Condições desses insumos	--	
Insumos e medicamentos para urgência e emergência	Não	--
Condições desses insumos	--	
Medicamentos do componente básico da assistência farmacêutica	Sim	--
Condições desses medicamentos	--	
Os medicamentos recebidos no decorrer do ano passado foram suficientes?	Sim	--
Os medicamentos recebidos durante este ano foram suficientes?	Sim	--
Se não, liste os medicamentos que faltaram	Não informado.	
Qual(is) a(s) maior(es) demanda(s) de atendimento da Unidade? (dengue, febre, dor de garganta, etc.)	Saúde mental e febre.	
No ano anterior e no ano corrente os kits ou as fitas para aferição de glicemia foram fornecidos em quantidades suficientes?	Sim	--

11 -	**Infraestrutura e Equipamentos Odontológicos**	
Possui consultório odontológico?	Sim	--
Condições do consultório	Boas condições.	
Insumos odontológicos	Sim	Falta do equipamento Fotopolimerizador
Condições desses insumos	Boas condições.	
Material impresso para o desenvolvimento regular das ações em saúde bucal	Sim	--
Condições desse material	Boas condições.	
Possui raio-x dentário?	Não	--
Condições do equipamento	Não há.	

12 -	Equipamentos	
Reanimador pulmonar (ambu)	Não	--
Condições do equipamento	Não informado.	
Desfibrilador	Não	--
Condições do equipamento	Não há.	
Ar condicionado	Não	--
Condições do equipamento	Não há.	
Ventiladores	Não	--
Condições do equipamento	Não há.	

13 -	Acessibilidade	
Estrutura física para pessoas com deficiência	Não	--
Condições da estrutura física para pessoas com deficiência	Não há.	
Estacionamento	Não	--
Condições do Estacionamento	Não há.	
Faixa de pedestres	Não	--
Condição da faixa de pedestres	Boas condições.	
Possui placa ou totem de identificação	Sim	--
Condições da placa ou totem	Condições ruins, há desgaste na identificação.	
Poluição sonora no entorno da UAPs	Alta, dado que se localiza em uma das principais ruas do bairro.	
Possui rampas / corrimão?	Não	--
A largura das portas comporta cadeiras de roda?	Sim	Porém, no limite do tamanho.

14 -	Estrutura e Serviços Oferecidos	
È feito arquivamento de prontuários?	Não	--
Tempo de armazenamento dos registros	--	
Tempo de armazenamento das prestações de conta	--	
Serviço de controle ao tabagismo	Não	--
Serviço de atenção ao pré-Natal, Parto e Nascimento	Não	--
Serviço de posto de coleta de materiais biológicos	Não	--
Serviço de atenção ao paciente com tuberculose	Não	--
Estratégia de Saúde da Família	Não	--

Número de Equipes do Programa de Saúde da Família	--	--
Possui equipe do Programa de Agentes Comunitários	Não	--
Número de Equipes do Programa de Agentes Comunitários	--	--
Possui programa Mais Médicos?	Não	--
Quantos médicos vinculados ao Programa?	--	--

15 - Ações de Promoção de Saúde

Ações em grupos educativos e terapêuticos	Não	--
Climatério	Sim	--
Controle da tuberculose	Sim	--
Controle de vacinação	Sim	--
Desnutrição infantil	Sim	--
Eliminação da hanseníase	Sim	--
Notificação de maus tratos	Sim	--
Orientação sobre drogas	Sim	--
Pré-Natal	Não	--
Prevenção de DSTs	Sim	--
Saúde Bucal	Sim	Suspenso durante a fase da Pandemia de COVID-19.
Vigilância ambiental e epidemiológica	Não	Não informado.

16 - Ações Educativas em Saúde

Grupo de amamentação	Sim	--
Grupo de gestantes	Sim	--
Grupo de hipertensos	Sim	--
Grupo dos Diabéticos	Sim	--
Planejamento familiar	Sim	--
Saúde da criança	Sim	Pesagem de crianças.
Saúde da mulher	Sim	--
Possui outros grupos? Quais?	Sim	Direitos Reprodutivos, Saúde do homem.

17 - Gestão Democrática

Recursos financeiros recebidos no ano passado	--	Não informado.
Recursos financeiros recebidos neste ano	--	Não informado.
Destinação da verba	Não informado.	
Há manutenção preventiva de equipamentos?	Sim	Sob demanda.

Há manutenção preventiva de equipamentos odontológicos?	Sim	Sob demanda.
Há manutenção preventiva de materiais médicos?	Sim	Sob demanda.
Há manutenção de rotina de equipamentos?	Sim	Sob demanda.
Há recolhimento adequado do lixo?	Sim	--
Há coleta seletiva de lixo?	Sim	--
Há recolhimento adequado do lixo?	--	Sim.
Alvará de funcionamento em dia?	Não	Não informado.
Alvará do Corpo de Bombeiros em dia?	Não	Não informado.
Alvará da Vigilância Sanitária em dia?	Não	Não informado.
Extintores de incêndio?	Sim	--
Extintores no prazo de validade?	Sim	--
Possui videomonitoramento?	Não	--
Possui saída de emergência	Não	--
Qual a necessidade mais urgente do equipamento?	Necessidade de construção de uma nova UBS em espaço já destinado; Necessidade de aquisição de computadores, tanto para o setor administrativo, quanto para auxílio nas consultas médicas e odontológicas. Necessidade de material de escritório, principalmente envelopes de papel pardo para armazenamento de prontuários e novos armários para arquivar tais documentos; Necessidade de contratação de mais técnicos de enfermagem, enfermeiro (a) e médico ginecologista.	

Fachada da UBS Ipiranga

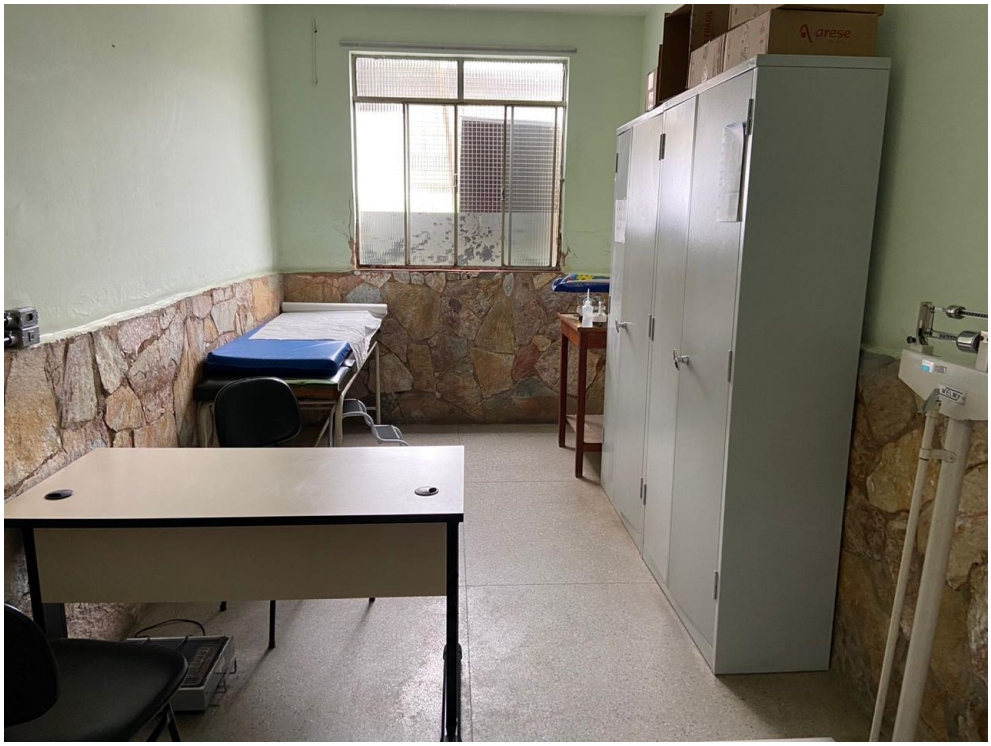

Consultório Médico

Consultório Médico

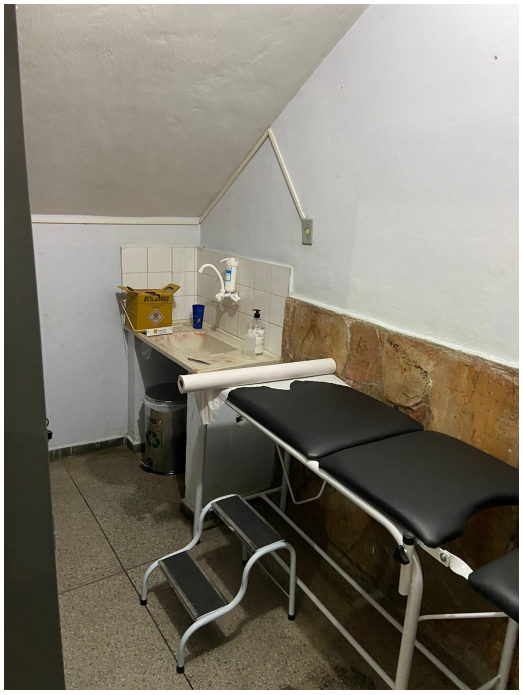

Sala para exames

Consultório Odontológico

Sala de Vacinas

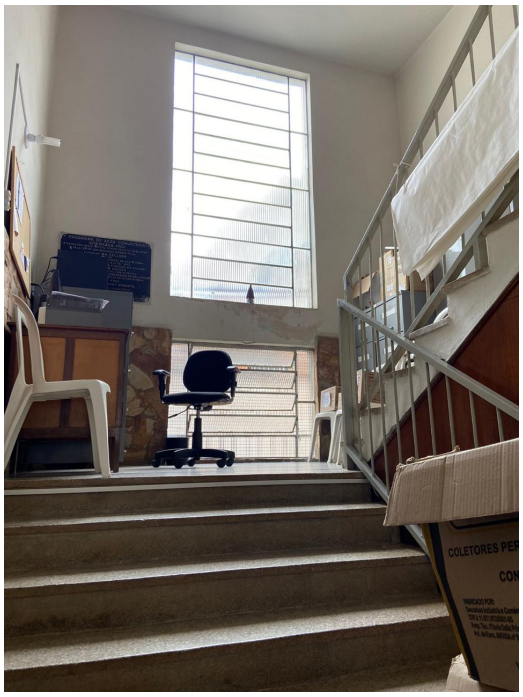

Área de marcação de consultas

Sala de esterilização

Copa/Cozinha para funcionários

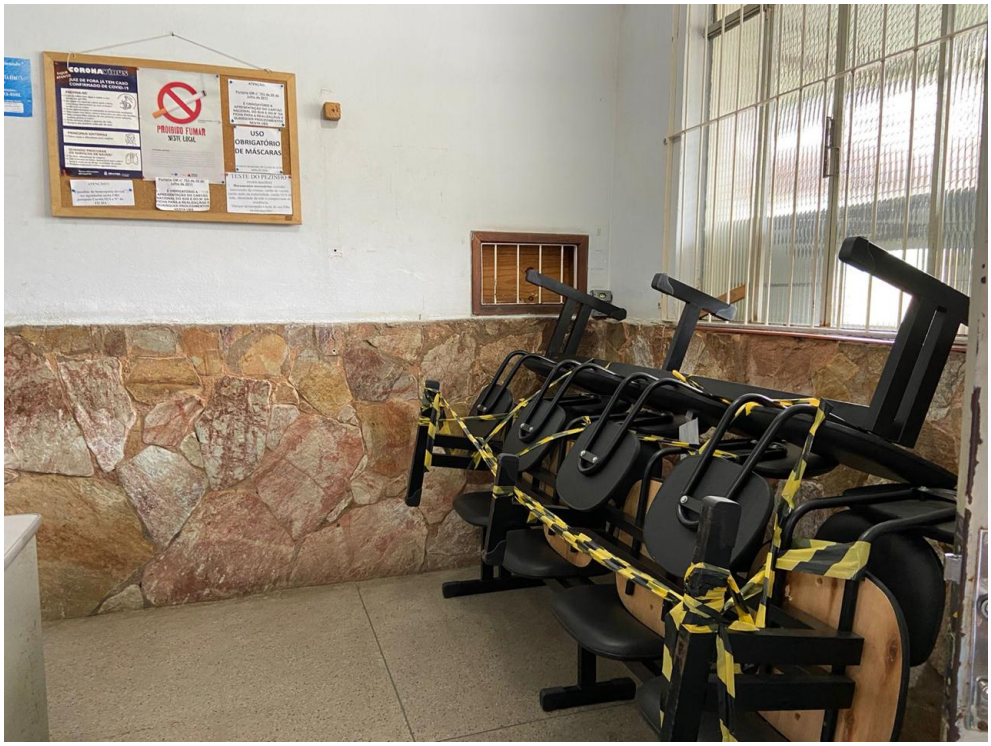

Área de espera

Fachada da UBS Ipiranga

Banheiro de funcionários

Sala de arquivos e prontuários médicos

Paredes internas descascadas

Parede interna descascada