Local: UPA Santa Luzia

Data: 16/12/2021

Relatório: UBS - Unidade Básica de Saúde

Área: Saúde

01 -	Dados do Equipamento
Equipamento	UPA Santa Luzia
Endereço	Rua Ibitiguaia, 1230
Bairro	Santa Luzia
CEP	36031-000
Telefone	(32)2102-0876
E-mail	Não informado.
Lei de criação	Não informado.
Informante/Cargo:	Marco Antonio Guimarães (Gerente Geral) Betânia Braga (Diretora Clínica)
Horário de Funcionamento	24h
Horário de Atendimento	24h

02 -	Funcionários Efetivos	
Médico Clínico	--	Não há. Os funcionários são contratados.
Médico Pediatra	--	Não há. Os funcionários são contratados.
Médico de Estratégia PSF	--	Não há. Os funcionários são contratados.
Outras especialidades médicas	--	Não há. Os funcionários são contratados.
Psicólogo Clínico 30h	--	Não há. Os funcionários são contratados.
Psicólogo Clínico 40h	--	Não há. Os funcionários são contratados.
Cirurgião Dentista	--	Não há. Os funcionários são contratados.
Auxiliar de Saúde Bucal	--	Não há. Os funcionários são contratados.
Fonoaudiólogo	--	Não há. Os funcionários são contratados.
Enfermeiro	--	Não há. Os funcionários são contratados.
Técnico de Enfermagem	--	Não há. Os funcionários são contratados.
Auxiliar de Enfermagem	--	Não há. Os funcionários são contratados.
Farmacêutico	--	Não há. Os funcionários são contratados.
Assistente Social	--	Não há. Os funcionários são contratados.
Agente Comunitário de Saúde	--	Não há. Os funcionários são contratados.
Assistente Administrativo 30h	--	Não há. Os funcionários são contratados.
Assistente Administrativo 40h	--	Não há. Os funcionários são contratados.
Professor de Educação Física	--	Não há. Os funcionários são contratados.
Auxiliar de Laboratório	--	Não há. Os funcionários são contratados.

03 -	Funcionários Contratados por Tempo Determinado	
Médico Clínico	4	Não há.
Médico Pediatra	2	Não há.
Médico de Estratégia PSF	--	Não há.
Outras especialidades médicas	--	Não há.
Psicólogo Clínico 30h	--	Não há.
Psicólogo Clínico 40h	--	Não há.
Cirurgião Dentista	--	Não há.
Auxiliar de Saúde Bucal	--	Não há.
Fonoaudiólogo	--	Não há.
Enfermeiro	--	Não há.
Técnico de Enfermagem	--	Não há.
Auxiliar de Enfermagem	--	Não há.
Farmacêutico	--	Não há.
Assistente Social	--	Não há.
Agente Comunitário de Saúde	--	Não há.
Assistente Administrativo 30h	--	Não há.
Assistente Administrativo 40h	--	Não há.
Professor de Educação Física	--	Não há.
Auxiliar de Laboratório	--	Não há.

04 -	Outros Funcionários / Terceirizados	
Porteiro	1	--
Auxiliar de Serviços Gerais	--	--
Vigilantes	--	--
Estagiários	4	Acadêmicos de Medicina
Residentes	--	--

05 -	Defasagem de funcionários	
Licença remunerada servidores efetivos	--	Não há.
Licença não remunerada servidores efetivos	--	Não há.
Licença médica de servidores efetivos	--	Não há.
Licença médica de funcionários por tempo determinado	--	Não há.
Licença médica de servidores terceirizados	--	Não há.
Licença maternidade efetivos	--	Não há.
Licença maternidade servidores por tempo determinado	--	Não há.
Licença maternidade terceirizados	--	Não há.

06 -	Deficiência no Quadro de Funcionários	
Médico Clínico	--	Não há.
Médico Pediatra	--	Não há.
Médico de Estratégia PSF	--	Não há.
Outras especialidades médicas	--	Não há.
Psicólogo Clínico 30h	--	Não há.
Psicólogo Clínico 40h	--	Não há.
Cirurgião Dentista	--	Não há.
Auxiliar de Saúde Bucal	--	Não há.
Fonoaudiólogo	--	Não há.
Enfermeiro	--	Não há.
Técnico de Enfermagem	--	Não há.
Auxiliar de Enfermagem	--	Não há.
Farmacêutico	--	Não há.
Assistente Social	--	Não há.
Agente Comunitário de Saúde	--	Não há.
Assistente Administrativo 30h	--	Não há.
Assistente Administrativo 40h	--	Não há.
Professor de Educação Física	--	Não há.
Auxiliar de Laboratório	--	Não há.

07 -	Infraestrutura	
Proprietário do imóvel	Prefeitura Municipal de Juiz de Fora	
Sala de resíduos sólidos	Sim	Boas condições.
Administração e gerência	Sim	Boas condições.
Almoxarifado / Depósito de materiais	Sim	Boas condições.
Área de compressor	Sim	Boas condições.
Área de espera	Sim	Boas condições.
Área externa	Sim	Boas condições.
Área externa para embarque de ambulâncias	Sim	Boas condições.
Recepção	Sim	Boas condições.
Área de serviço	Sim	Boas condições.
Banheiro feminino para funcionários? Adaptado?	Sim	Boas condições.
Banheiro masculino para funcionários? Adaptado?	Sim	Boas condições.
Banheiro feminino para usuários? Adaptado?	Sim	Boas condições.
Banheiro masculino para usuários? Adaptado?	Sim	Boas condições.
Central de Marcação de Consultas CMC	Sim	Boas condições.

08 -	Área de Esterilização (CME)	
Sala de recepção, lavagem e descontaminação	Não	--
Sala de esterilização e estocagem de material esterilizado	Não	--

09 -	Condições Físicas	
Sala de utilidades	Sim	Boas condições.
Consultório ginecológico	Sim	Boas condições.
Consultórios Médicos	Sim	Boas condições.
Copa e Cozinha	Sim	Boas condições.
Depósito de material de limpeza / área de serviço	Sim	Boas condições.
Farmácia	Sim	Boas condições.
Área de dispensação de medicamentos	Sim	Boas condições.
Sala de estocagem de medicamentos	Sim	Boas condições.
Possui ar-condicionado?	Sim	Boas condições.
Sala de acolhimento multiprofissional	Sim	Boas condições.
Sala de agente comunitário de saúde	Não	Não há.
Sala de coleta	Sim	Boas condições.
Sala de curativos	Sim	Boas condições.
Sala de preparo	Sim	Boas condições.
Sala de inalação coletiva	Sim	Boas condições.
Sala de observação	Não	Boas condições.
Sala de procedimento	Sim	Boas condições.
Sala de vacinas	Sim	Boas condições.
Possui geladeira específica para vacinas?	Não	Boas condições.
Sala para segmento farmacoterapêutico	Sim	Boas condições.
Sala de emergência	Sim	Boas condições.
Equipamento de TI	Sim	Boas condições.

10 -	Práticas Integrativas e comunitárias	
Insumos em quantidade suficiente para o desenvolvimento regular das ações de saúde	Não	--
Condições desses insumos	--	

Insumos para atividade educativa e expediente da Unidade	Não	--
Condições desses insumos	--	
Materiais e insumos para os agentes comunitários de saúde	Não	--
Condições desses insumos	--	
Insumos e medicamentos para urgência e emergência	Não	--
Condições desses insumos	--	
Medicamentos do componente básico da assistência farmacêutica	Não	--
Condições desses medicamentos	--	
Os medicamentos recebidos no decorrer do ano passado foram suficientes?	Não	--
Os medicamentos recebidos durante este ano foram suficientes?	Não	--
Se não, liste os medicamentos que faltaram	--	
Qual(is) a(s) maior(es) demanda(s) de atendimento da Unidade? (dengue, febre, dor de garganta, etc.)	--	
No ano anterior e no ano corrente os kits ou as fitas para aferição de glicemia foram fornecidos em quantidades suficientes?	Não	--

11 - Infraestrutura e Equipamentos Odontológicos

Possui consultório odontológico?	Sim	Espaço cedido ao Centro Especializado de Odontologia (CEO)
Condições do consultório	Boas condições.	
Insumos odontológicos	Não	Não informado.
Condições desses insumos	Não informado.	
Material impresso para o desenvolvimento regular das ações em saúde bucal	Não	Não informado.
Condições desse material	Não informado.	
Possui raio-x dentário?	Não	Não informado.
Condições do equipamento	Não informado.	

12 -	Equipamentos	
Reanimador pulmonar (ambu)	Sim	--
Condições do equipamento	Boas condições.	
Desfibrilador	Sim	--
Condições do equipamento	Boas condições.	
Ar condicionado	Não	Não há.
Condições do equipamento	Não informado.	
Ventiladores	Não	Não há.
Condições do equipamento	Não informado.	

13 -	Acessibilidade	
Estrutura física para pessoas com deficiência	Sim	--
Condições da estrutura física para pessoas com deficiência	Boas condições.	
Estacionamento	Sim	--
Condições do Estacionamento	Boas condições.	
Faixa de pedestres	Sim	--
Condição da faixa de pedestres	Boas condições.	
Possui placa ou totem de identificação	Sim	--
Condições da placa ou totem	Boas condições.	
Poluição sonora no entorno da UAPs	Médio.	
Possui rampas / corrimão?	Sim	--
A largura das portas comporta cadeiras de roda?	Sim	--

14 -	Estrutura e Serviços Oferecidos	
È feito arquivamento de prontuários?	Sim	--
Tempo de armazenamento dos registros	Indeterminado.	
Tempo de armazenamento das prestações de conta	Indeterminado.	
Serviço de controle ao tabagismo	Sim	Não há.
Serviço de atenção ao pré-Natal, Parto e Nascimento	Sim	Não há.
Serviço de posto de coleta de materiais biológicos	Sim	Não há.
Serviço de atenção ao paciente com tuberculose	Sim	Não há.
Estratégia de Saúde da Família	Sim	Não há.

Número de Equipes do Programa de Saúde da Família	--	Não há.
Possui equipe do Programa de Agentes Comunitários	Sim	Não há.
Número de Equipes do Programa de Agentes Comunitários	--	Não há.
Possui programa Mais Médicos?	Não	Não há.
Quantos médicos vinculados ao Programa?	--	Não há.

15 - Ações de Promoção de Saúde

Ações em grupos educativos e terapêuticos	Não	Não informado.
Climatério	Não	Não informado.
Controle da tuberculose	Não	Não informado.
Controle de vacinação	Não	Não informado.
Desnutrição infantil	Não	Não informado.
Eliminação da hanseníase	Não	Não informado.
Notificação de maus tratos	Não	Não informado.
Orientação sobre drogas	Não	Não informado.
Pré-Natal	Não	Não informado.
Prevenção de DSTs	Não	Não informado.
Saúde Bucal	Sim	--
Vigilância ambiental e epidemiológica	Não	Não há.

16 - Ações Educativas em Saúde

Grupo de amamentação	Não	Não há.
Grupo de gestantes	Não	Não há.
Grupo de hipertensos	Não	Não há.
Grupo dos Diabéticos	Não	Não há.
Planejamento familiar	Não	Não há.
Saúde da criança	Não	Não há.
Saúde da mulher	Não	Não há.
Possui outros grupos? Quais?	Não	Não há.

17 - Gestão Democrática

Recursos financeiros recebidos no ano passado	--	Não informado.
Recursos financeiros recebidos neste ano	--	Não informado.
Destinação da verba	Não informado.	
Há manutenção preventiva de equipamentos?	Sim	Sob demanda.

Há manutenção preventiva de equipamentos odontológicos?	Sim	Sob demanda.
Há manutenção preventiva de materiais médicos?	Não	Não informado.
Há manutenção de rotina de equipamentos?	Não	Não informado.
Há recolhimento adequado do lixo?	Sim	--
Há coleta seletiva de lixo?	Sim	--
Há recolhimento adequado do lixo?	--	Não informado.
Alvará de funcionamento em dia?	Não	Não informado.
Alvará do Corpo de Bombeiros em dia?	Não	Não informado.
Alvará da Vigilância Sanitária em dia?	Não	Não informado.
Extintores de incêndio?	Sim	--
Extintores no prazo de validade?	Sim	--
Possui videomonitoramento?	Sim	--
Possui saída de emergência	Sim	--
Qual a necessidade mais urgente do equipamento?	- Aquisição de novas cadeiras para a Área de espera dos pacientes; - Aquisição de cadeiras de roda para pacientes; - Aquisição de cadeiras acolchoadas para os atendimentos médicos; - Melhoria no sistema de transferência de pacientes para Unidades de Saúde adequadas;	

Guarita da UBS Santa Luzia

Area de recepção

Fachada interna da UPA Santa Luzia

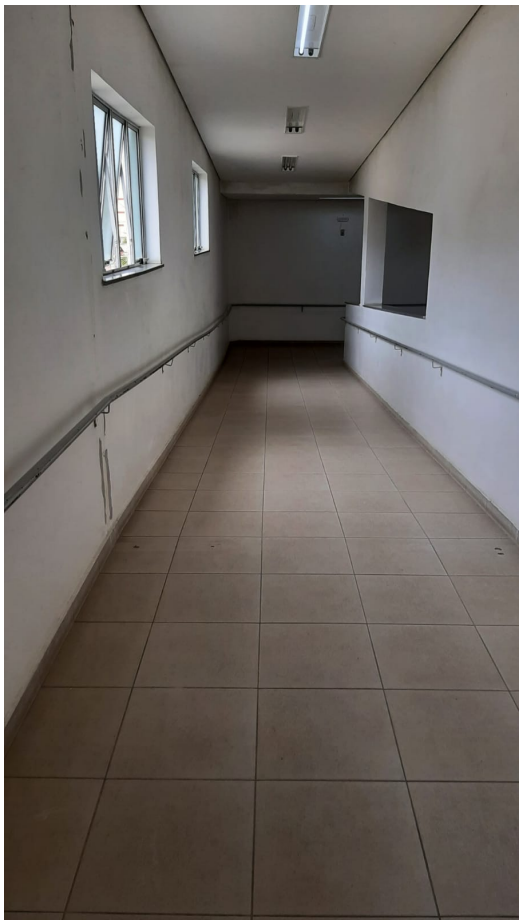

Aspecto do corredor interno da Unidade

Consultório Médico

Consultório Médico

Copa/Cozinha para funcionários

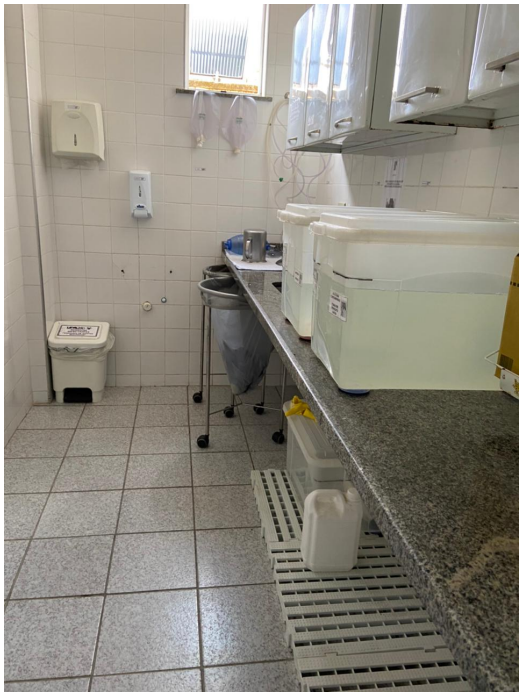

Sala de Utilidades

Área da farmácia e dispensação de medicamentos

Centro de Esecialidades Odontológicas

Banheiro adaptado para pacientes

Banheiro adaptado

Reforma no acesso ao estacionamento da UPA Santa Luzia