Local: UBS São Benedito

Data: 09/12/2021

Relatório: UBS - Unidade Básica de Saúde

Área: Saúde

01 -	Dados do Equipamento
Equipamento	UAPS São Benedito
Endereço	Rua José Zacarias, 272
Bairro	São Benedito
CEP	36061-220
Telefone	(32)3690-7757
E-mail	Não informado
Lei de criação	Não informado
Informante/Cargo:	Adriana Ribeiro (Técnica de Ennfermagem)
Horário de Funcionamento	7h-11h e de 13h-17h
Horário de Atendimento	7h-11h e de 13h-17h

02 -	Funcionários Efetivos	
Médico Clínico	1	--
Médico Pediatra	--	--
Médico de Estratégia PSF	3	--
Outras especialidades médicas	--	--
Psicólogo Clínico 30h	--	--
Psicólogo Clínico 40h	--	--
Cirurgião Dentista	--	--
Auxiliar de Saúde Bucal	--	--
Fonoaudiólogo	--	--
Enfermeiro	3	--
Técnico de Enfermagem	3	--
Auxiliar de Enfermagem	--	--
Farmacêutico	1	--
Assistente Social	--	--
Agente Comunitário de Saúde	18	--
Assistente Administrativo 30h	--	--
Assistente Administrativo 40h	--	--
Professor de Educação Física	--	--
Auxiliar de Laboratório	--	--

03 - Funcionários Contratados por Tempo Determinado

Médico Clínico	--	--
Médico Pediatra	--	--
Médico de Estratégia PSF	--	--
Outras especialidades médicas	--	--
Psicólogo Clínico 30h	--	--
Psicólogo Clínico 40h	--	--
Cirurgião Dentista	--	--
Auxiliar de Saúde Bucal	--	--
Fonoaudiólogo	--	--
Enfermeiro	--	--
Técnico de Enfermagem	--	--
Auxiliar de Enfermagem	--	--
Farmacêutico	--	--
Assistente Social	--	--
Agente Comunitário de Saúde	--	--
Assistente Administrativo 30h	--	--
Assistente Administrativo 40h	--	--
Professor de Educação Física	--	--
Auxiliar de Laboratório	--	--

04 - Outros Funcionários / Terceirizados

Porteiro	--	--
Auxiliar de Serviços Gerais	2	1 faxineira e 1 recepcionista
Vigilantes	--	--
Estagiários	--	--
Residentes	--	--

05 - Defasagem de funcionários

Licença remunerada servidores efetivos	2	Há 2 agentes de saúde de licença médica.
Licença não remunerada servidores efetivos	--	--
Licença médica de servidores efetivos	--	--
Licença médica de funcionários por tempo determinado	--	--
Licença médica de servidores terceirizados	--	--
Licença maternidade efetivos	--	--
Licença maternidade servidores por tempo determinado	--	--
Licença maternidade terceirizados	--	--

06 -	Deficiência no Quadro de Funcionários	
Médico Clínico	--	--
Médico Pediatra	--	--
Médico de Estratégia PSF	1	--
Outras especialidades médicas	--	--
Psicólogo Clínico 30h	--	--
Psicólogo Clínico 40h	--	--
Cirurgião Dentista	--	--
Auxiliar de Saúde Bucal	--	--
Fonoaudiólogo	--	--
Enfermeiro	1	--
Técnico de Enfermagem	--	--
Auxiliar de Enfermagem	1	--
Farmacêutico	--	--
Assistente Social	--	--
Agente Comunitário de Saúde	8	--
Assistente Administrativo 30h	--	--
Assistente Administrativo 40h	--	--
Professor de Educação Física	--	--
Auxiliar de Laboratório	--	--

07 -	Infraestrutura	
Proprietário do imóvel	Imóvel alugado de um particular	
Data da última reforma	01/01/2020	2020. Houve reforma para combate à vazamentos no sistema de esgoto; além disso, houve troca de algumas portas, reforma nas paredes
Sala de resíduos sólidos	Não	Improvisada em um pequeno local, próximo à cozinha.
Administração e gerência	Sim	Uso compartilhado com outras funções.
Almoxarifado / Depósito de materiais	Sim	Espaço é pequeno
Área de compressor	Não	--
Área de espera	Sim	Espaço é pequeno; além disso, fica no segundo andar, o que impede o acesso de alguns pacientes (por motivo de saúde)
Área externa	Não	--
Área externa para embarque de ambulâncias	Não	--
Recepção	Sim	Espaço reduzido (divide área com a Farmácia)
Área de serviço	Não	--
Banheiro feminino para funcionários? Adaptado?	Sim	Não é adaptado para portadores de necessidades especiais
Banheiro masculino para funcionários? Adaptado?	Sim	Não é adaptado para portadores de necessidades especiais

Banheiro feminino para usuários? Adaptado?	Sim	Não é adaptado para portadores de necessidades especiais
Banheiro masculino para usuários? Adaptado?	Sim	Não é adaptado para portadores de necessidades especiais
Central de Marcação de Consultas CMC	Não	--

08 -	Área de Esterilização (CME)	
Sala de recepção, lavagem e descontaminação	Não	A estrutura da rede elétrica impede a instalação de equipamentos específicos.
Sala de esterilização e estocagem de material esterilizado	Não	A estrutura da rede elétrica impede a instalação de equipamentos específicos.

09 -	Condições Físicas	
Sala de utilidades	Não	--
Consultório ginecológico	Sim	Boas condições
Consultórios Médicos	Sim	Boas condições
Copa e Cozinha	Não	Muito reduzida
Depósito de material de limpeza / área de serviço	Sim	Área improvisada junto à cozinha.
Farmácia	Sim	Espaço inadequado, junto à recepção.
Área de dispensação de medicamentos	Sim	Dentro da própria farmácia.
Sala de estocagem de medicamentos	Sim	Dentro da própria farmácia.
Possui ar-condicionado?	Não	--
Sala de acolhimento multiprofissional	Sim	Regular, dado que necessita ser compartilhada
Sala de agente comunitário de saúde	Sim	Regular. Apesar do amplo espaço, é um local quente....
Sala de coleta	Sim	Boas condições.
Sala de curativos	Sim	Regular. É junto à sala de acolhimento.
Sala de preparo	Não	Não há.
Sala de inalação coletiva	Não	Não há.
Sala de observação	Não	Regular. É junto à sala de acolhimento.
Sala de procedimento	Não	Regular. É junto à sala de acolhimento.
Sala de vacinas	Sim	Boas condições.
Possui geladeira específica para vacinas?	Sim	Boas condições.
Sala para segmento farmacoterapêutico	Não	Não há.
Sala de emergência	Não	Não há.
Equipamento de TI	Não	Não há.

10 -	Práticas Integrativas e comunitárias	
Insumos em quantidade suficiente para o desenvolvimento regular das ações de saúde	Não	--
Condições desses insumos	Faltam materiais (cartões para registro de vacina) e filtro solar para agentes de saúde.	
Insumos para atividade educativa e expediente da Unidade	Sim	Quantidade suficiente.
Condições desses insumos	Boas condições.	
Materiais e insumos para os agentes comunitários de saúde	Não	Faltam materiais, como envelope de papel pardo
Condições desses insumos	Quantidade insuficiente.	
Insumos e medicamentos para urgência e emergência	Não	Sem escalpe (agulha) para a realização de procedimentos médicos.
Condições desses insumos	Quantidade insuficiente.	
Medicamentos do componente básico da assistência farmacêutica	Não	Faltam Miconazol, antihipertensivos, vitaminas, luvas para procedimentos médicos
Condições desses medicamentos	Insuficientes.	
Os medicamentos recebidos no decorrer do ano passado foram suficientes?	Sim	Parcialmente satisfatória. Mesmo que em menor quantidade, há algumas faltas.
Os medicamentos recebidos durante este ano foram suficientes?	Não	--
Se não, liste os medicamentos que faltaram	Faltam Miconazol, antihipertensivos, vitaminas, luvas para procedimentos médicos	
Qual(is) a(s) maior(es) demanda(s) de atendimento da Unidade? (dengue, febre, dor de garganta, etc.)	Síndromes gripais, problemas psiquiátricos	
No ano anterior e no ano corrente os kits ou as fitas para aferição de glicemia foram fornecidos em quantidades suficientes?	Sim	São recebidas em quantidades suficientes.

11 -	Infraestrutura e Equipamentos Odontológicos	
Possui consultório odontológico?	Não	--
Condições do consultório	Não há.	
Insumos odontológicos	Não	--

Condições desses insumos	Não há.	
Material impresso para o desenvolvimento regular das ações em saúde bucal	Não	--
Condições desse material	Não há.	
Possui raio-x dentário?	Não	--
Condições do equipamento	Não há.	

12 -	Equipamentos	
Reanimador pulmonar (ambu)	Não	--
Condições do equipamento	--	
Desfibrilador	Não	--
Condições do equipamento	--	
Ar condicionado	Não	--
Condições do equipamento	--	
Ventiladores	Não	--
Condições do equipamento	--	

13 -	Acessibilidade	
Estrutura física para pessoas com deficiência	Não	--
Condições da estrutura física para pessoas com deficiência	Não há.	
Estacionamento	Não	--
Condições do Estacionamento	Não há.	
Faixa de pedestres	Não	--
Condição da faixa de pedestres	Não há.	
Possui placa ou totem de identificação	Não	--
Condições da placa ou totem	Boas condições (apesar de pequena).	
Poluição sonora no entorno da UAPs	Existente.	
Possui rampas / corrimão?	Sim	--
A largura das portas comporta cadeiras de roda?	Não	--

14 -	Estrutura e Serviços Oferecidos	
È feito arquivamento de prontuários?	Sim	Há deficiência de papel pardo (para armazenamento de prontuários), não há computadores suficientes.
Tempo de armazenamento dos registros	Não informado.	
Tempo de armazenamento das prestações de conta	Não informado.	

Serviço de controle ao tabagismo	Não	--
Serviço de atenção ao pré-Natal, Parto e Nascimento	Sim	--
Serviço de posto de coleta de materiais biológicos	Sim	--
Serviço de atenção ao paciente com tuberculose	Sim	--
Estratégia de Saúde da Família	Sim	--
Número de Equipes do Programa de Saúde da Família	3	--
Possui equipe do Programa de Agentes Comunitários	Não	--
Número de Equipes do Programa de Agentes Comunitários	--	--
Possui programa Mais Médicos?	Não	--
Quantos médicos vinculados ao Programa?	--	--

15 - Ações de Promoção de Saúde

Ações em grupos educativos e terapêuticos	Não	--
Climatério	Não	--
Controle da tuberculose	Não	--
Controle de vacinação	Não	--
Desnutrição infantil	Não	--
Eliminação da hanseníase	Não	--
Notificação de maus tratos	Não	--
Orientação sobre drogas	Não	--
Pré-Natal	Não	--
Prevenção de DSTs	Não	--
Saúde Bucal	Não	--
Vigilância ambiental e epidemiológica	Não	--

16 - Ações Educativas em Saúde

Grupo de amamentação	Não	--
Grupo de gestantes	Não	--
Grupo de hipertensos	Não	--
Grupo dos Diabéticos	Não	--
Planejamento familiar	Não	--
Saúde da criança	Não	--
Saúde da mulher	Não	--
Possui outros grupos? Quais?	Não	--

17 -	Gestão Democrática	
Recursos financeiros recebidos no ano passado	--	Não informado.
Recursos financeiros recebidos neste ano	--	Não informado.
Destinação da verba	Não informado.	
Há manutenção preventiva de equipamentos?	Sim	Sob demanda.
Há manutenção preventiva de equipamentos odontológicos?	Não	--
Há manutenção preventiva de materiais médicos?	Não	--
Há manutenção de rotina de equipamentos?	Sim	Sob demanda.
Há recolhimento adequado do lixo?	Sim	--
Há coleta seletiva de lixo?	Sim	--
Há recolhimento adequado do lixo?	--	--
Alvará de funcionamento em dia?	Não	Não informado.
Alvará do Corpo de Bombeiros em dia?	Não	Não informado.
Alvará da Vigilância Sanitária em dia?	Não	Não informado.
Extintores de incêndio?	Sim	Há um na farmácia.
Extintores no prazo de validade?	Não	Não informado.
Possui videomonitoramento?	Não	--
Possui saída de emergência	Não	--
Qual a necessidade mais urgente do equipamento?	Transferência da UBS para espaço físico adequado. Faltam funcionários, tal como dentista e assistente social. Quanto à estrutura física, a rede elétrica é antiga e deficiente, o que impede a instalação de equipamentos mais potentes na unidade (ex: autoclave).	

Fachada da UBS São Benedito

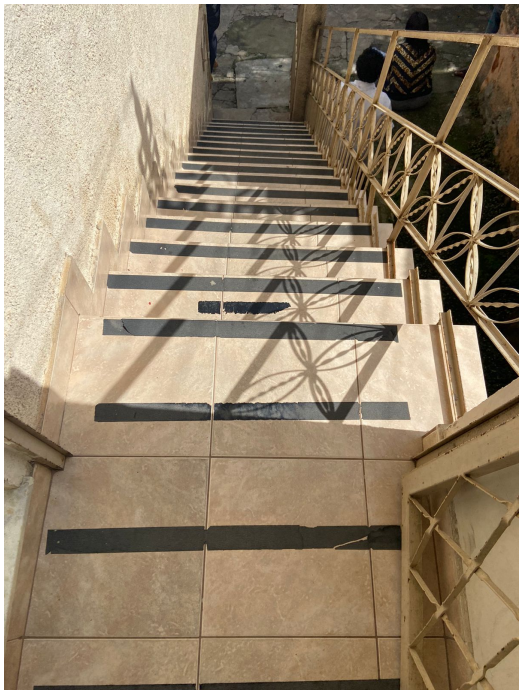

Escada de acesso ao andar superior da Unidade

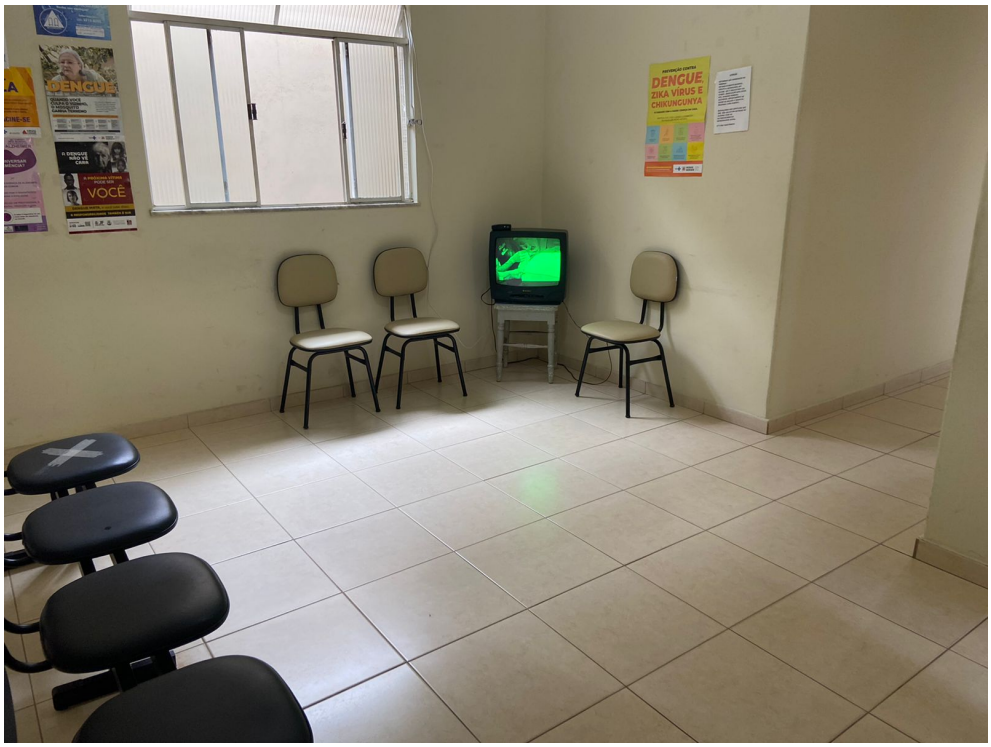

Área de espera

Setor administrativo

Área de resíduos sólidos

Consultório Médico

Consultório Médico

Consultório Médico

Área da farmácia e recepção de pacientes

Armários para armazenamento de prontuários

Área de armazenamento de medicamentos

Banheiro de funcionários

Área destinada aos agentes de saúde

Presença de mofo em alguns locais da Unidade

Área de servidão (passagem) entre a UBS e outras casas