Local: UBS Vale dos Bandeirantes

Data: 24/11/2021

Relatório: UBS - Unidade Básica de Saúde

Área: Saúde

01 -	Dados do Equipamento
Equipamento	UBS do bairro Bandeirantes
Endereço	Rua Laurindo Noceli, 100
Bairro	Bandeirantes
CEP	36047-160
Telefone	(32) 3690-7901
E-mail	uaps.bandeirantes@pjf.mg.gov.br
Lei de criação	--
Informante/Cargo:	Sidnea Maria Nogueira/ Supervisora.
Horário de Funcionamento	07:00 as 11:00 de 13:00 as 17:00
Horário de Atendimento	07:00 as 11:00 de 13:00 as 17:00

02 -	Funcionários Efetivos	
Médico Clínico	--	--
Médico Pediatra	--	--
Médico de Estratégia PSF	3	--
Outras especialidades médicas	--	--
Psicólogo Clínico 30h	--	--
Psicólogo Clínico 40h	--	--
Cirurgião Dentista	1	--
Auxiliar de Saúde Bucal	--	--
Fonoaudiólogo	--	--
Enfermeiro	3	--
Técnico de Enfermagem	3	--
Auxiliar de Enfermagem	--	--
Farmacêutico	1	--
Assistente Social	1	--
Agente Comunitário de Saúde	13	--
Assistente Administrativo 30h	1	--
Assistente Administrativo 40h	--	--
Professor de Educação Física	--	--
Auxiliar de Laboratório	--	--

03 - Funcionários Contratados por Tempo Determinado

Médico Clínico	--	--
Médico Pediatra	--	--
Médico de Estratégia PSF	--	--
Outras especialidades médicas	--	--
Psicólogo Clínico 30h	--	--
Psicólogo Clínico 40h	--	--
Cirurgião Dentista	--	--
Auxiliar de Saúde Bucal	--	--
Fonoaudiólogo	--	--
Enfermeiro	--	--
Técnico de Enfermagem	--	--
Auxiliar de Enfermagem	--	--
Farmacêutico	--	--
Assistente Social	--	--
Agente Comunitário de Saúde	--	--
Assistente Administrativo 30h	--	--
Assistente Administrativo 40h	--	--
Professor de Educação Física	--	--
Auxiliar de Laboratório	--	--

04 - Outros Funcionários / Terceirizados

Porteiro	--	--
Auxiliar de Serviços Gerais	1	--
Vigilantes	--	--
Estagiários	--	--
Residentes	--	--

05 - Defasagem de funcionários

Licença remunerada servidores efetivos	--	--
Licença não remunerada servidores efetivos	--	--
Licença médica de servidores efetivos	--	--
Licença médica de funcionários por tempo determinado	--	--
Licença médica de servidores terceirizados	--	--
Licença maternidade efetivos	--	--
Licença maternidade servidores por tempo determinado	--	--
Licença maternidade terceirizados	--	--

06 -	Deficiência no Quadro de Funcionários	
Médico Clínico	--	--
Médico Pediatra	--	--
Médico de Estratégia PSF	--	--
Outras especialidades médicas	--	--
Psicólogo Clínico 30h	--	--
Psicólogo Clínico 40h	--	--
Cirurgião Dentista	--	--
Auxiliar de Saúde Bucal	--	--
Fonoaudiólogo	--	--
Enfermeiro	--	--
Técnico de Enfermagem	--	--
Auxiliar de Enfermagem	--	--
Farmacêutico	--	--
Assistente Social	--	--
Agente Comunitário de Saúde	3	--
Assistente Administrativo 30h	--	--
Assistente Administrativo 40h	1	recepcionista
Professor de Educação Física	--	--
Auxiliar de Laboratório	--	--

07 -	Infraestrutura	
Proprietário do imóvel	PJF	
Sala de resíduos sólidos	Sim	--
Administração e gerência	Sim	--
Almoxarifado / Depósito de materiais	Sim	--
Área de compressor	Sim	--
Área de espera	Sim	--
Área externa	Sim	--
Área externa para embarque de ambulâncias	Sim	--
Recepção	Sim	--
Área de serviço	Sim	--
Banheiro feminino para funcionários? Adaptado?	Sim	Não adaptado.
Banheiro masculino para funcionários? Adaptado?	Sim	Não adaptado.
Banheiro feminino para usuários? Adaptado?	Sim	Não adaptado.
Banheiro masculino para usuários? Adaptado?	Sim	Não adaptado.
Central de Marcação de Consultas CMC	Não	--

08 -	Área de Esterilização (CME)	
Sala de recepção, lavagem e descontaminação	Sim	--
Sala de esterilização e estocagem de material esterilizado	Sim	--

09 -	Condições Físicas	
Sala de utilidades	Sim	--
Consultório ginecológico	Sim	--
Consultórios Médicos	Sim	--
Copa e Cozinha	Sim	--
Depósito de material de limpeza / área de serviço	Sim	--
Farmácia	Sim	--
Área de dispensação de medicamentos	Sim	--
Sala de estocagem de medicamentos	Sim	--
Possui ar-condicionado?	Não	--
Sala de acolhimento multiprofissional	Sim	--
Sala de agente comunitário de saúde	Sim	--
Sala de coleta	Sim	--
Sala de curativos	Sim	--
Sala de preparo	Sim	--
Sala de inalação coletiva	Sim	--
Sala de observação	Sim	--
Sala de procedimento	Sim	--
Sala de vacinas	Sim	--
Possui geladeira específica para vacinas?	Sim	--
Sala para segmento farmacoterapêutico	Não	--
Sala de emergência	Não	--
Equipamento de TI	Não	--

10 -	Práticas Integrativas e comunitárias	
Insumos em quantidade suficiente para o desenvolvimento regular das ações de saúde	Sim	--
Condições desses insumos	Boas condições.	

Insumos para atividade educativa e expediente da Unidade	Sim	--
Condições desses insumos	Boas condições.	
Materiais e insumos para os agentes comunitários de saúde	Sim	--
Condições desses insumos	Boas condições.	
Insumos e medicamentos para urgência e emergência	Sim	--
Condições desses insumos	Boas condições.	
Medicamentos do componente básico da assistência farmacêutica	Sim	--
Condições desses medicamentos	Boas condições.	
Os medicamentos recebidos no decorrer do ano passado foram suficientes?	Sim	--
Os medicamentos recebidos durante este ano foram suficientes?	Sim	--
Se não, liste os medicamentos que faltaram	--	
Qual(is) a(s) maior(es) demanda(s) de atendimento da Unidade? (dengue, febre, dor de garganta, etc.)	no momento não tem como mensurar, pois os atendimentos estão retornando.	
No ano anterior e no ano corrente os kits ou as fitas para aferição de glicemia foram fornecidos em quantidades suficientes?	Sim	--

11 - Infraestrutura e Equipamentos Odontológicos

Possui consultório odontológico?	Sim	--
Condições do consultório	Está sem compressor há mais de um ano.	
Insumos odontológicos	Não	Não tem atendimento há mais de 01 ano.
Condições desses insumos	--	
Material impresso para o desenvolvimento regular das ações em saúde bucal	Não	--
Condições desse material	--	
Possui raio-x dentário?	Não	--
Condições do equipamento	--	

12 -	Equipamentos	
Reanimador pulmonar (ambu)	Não	--
Condições do equipamento	--	
Desfibrilador	Não	--
Condições do equipamento	--	
Ar condicionado	Não	--
Condições do equipamento	--	
Ventiladores	Não	--
Condições do equipamento	--	

13 -	Acessibilidade	
Estrutura física para pessoas com deficiência	Sim	--
Condições da estrutura física para pessoas com deficiência	Boas Condições.	
Estacionamento	Não	--
Condições do Estacionamento	--	
Faixa de pedestres	Não	--
Condição da faixa de pedestres	--	
Possui placa ou totem de identificação	Não	--
Condições da placa ou totem	--	
Poluição sonora no entorno da UAPs	Sim.	
Possui rampas / corrimão?	Não	--
A largura das portas comporta cadeiras de roda?	Sim	--

14 -	Estrutura e Serviços Oferecidos	
È feito arquivamento de prontuários?	Sim	--
Tempo de armazenamento dos registros	Vitalício	
Tempo de armazenamento das prestações de conta	--	
Serviço de controle ao tabagismo	Sim	--
Serviço de atenção ao pré-Natal, Parto e Nascimento	Sim	--
Serviço de posto de coleta de materiais biológicos	Sim	--
Serviço de atenção ao paciente com tuberculose	Sim	--
Estratégia de Saúde da Família	Sim	--

Número de Equipes do Programa de Saúde da Família	3	--
Possui equipe do Programa de Agentes Comunitários	Sim	--
Número de Equipes do Programa de Agentes Comunitários	3	--
Possui programa Mais Médicos?	Não	--
Quantos médicos vinculados ao Programa?	--	--

15 - Ações de Promoção de Saúde

Ações em grupos educativos e terapêuticos	Sim	--
Climatério	Sim	--
Controle da tuberculose	Sim	--
Controle de vacinação	Sim	--
Desnutrição infantil	Sim	--
Eliminação da hanseníase	Sim	--
Notificação de maus tratos	Sim	--
Orientação sobre drogas	Sim	--
Pré-Natal	Sim	--
Prevenção de DSTs	Sim	--
Saúde Bucal	Sim	--
Vigilância ambiental e epidemiológica	Sim	--

16 - Ações Educativas em Saúde

Grupo de amamentação	Não	--
Grupo de gestantes	Não	--
Grupo de hipertensos	Não	--
Grupo dos Diabéticos	Não	--
Planejamento familiar	Não	--
Saúde da criança	Não	--
Saúde da mulher	Não	--
Possui outros grupos? Quais?	Não	--

17 - Gestão Democrática

Recursos financeiros recebidos no ano passado	--	--
Recursos financeiros recebidos neste ano	--	--
Destinação da verba	--	
Há manutenção preventiva de equipamentos?	Não	--

Há manutenção preventiva de equipamentos odontológicos?	Não	--
Há manutenção preventiva de materiais médicos?	Não	--
Há manutenção de rotina de equipamentos?	Não	--
Há recolhimento adequado do lixo?	Sim	--
Há coleta seletiva de lixo?	Não	--
Há recolhimento adequado do lixo?	--	--
Alvará de funcionamento em dia?	Não	--
Alvará do Corpo de Bombeiros em dia?	Não	--
Alvará da Vigilância Sanitária em dia?	Não	--
Extintores de incêndio?	Sim	--
Extintores no prazo de validade?	Não	--
Possui videomonitoramento?	Não	--
Possui saída de emergência	Sim	--
Qual a necessidade mais urgente do equipamento?	- Reforma inacabada na unidade, a qual foi iniciada em 2019; - Uso de algumas salas de forma improvisada; - Necessidade de três (3) agentes de saúde e um (1) recepcionista; - Necessidade de um compressor no consultório odontológico; - Pontos de acesso à internet em alguns cômodos da unidade; - Necessidade de mais uma equipe de PSF, devido à construção de um condomínio que impactará no aumento populacional do bairro.	

Vista da fachada da UBS Bandeirantes

Placa indicativa de reforma da UBS Bandeirantes

Vista da lateral da UBS Bandeirantes

Recepção

Área interna da UBS

Sala de vacinas

Consultório

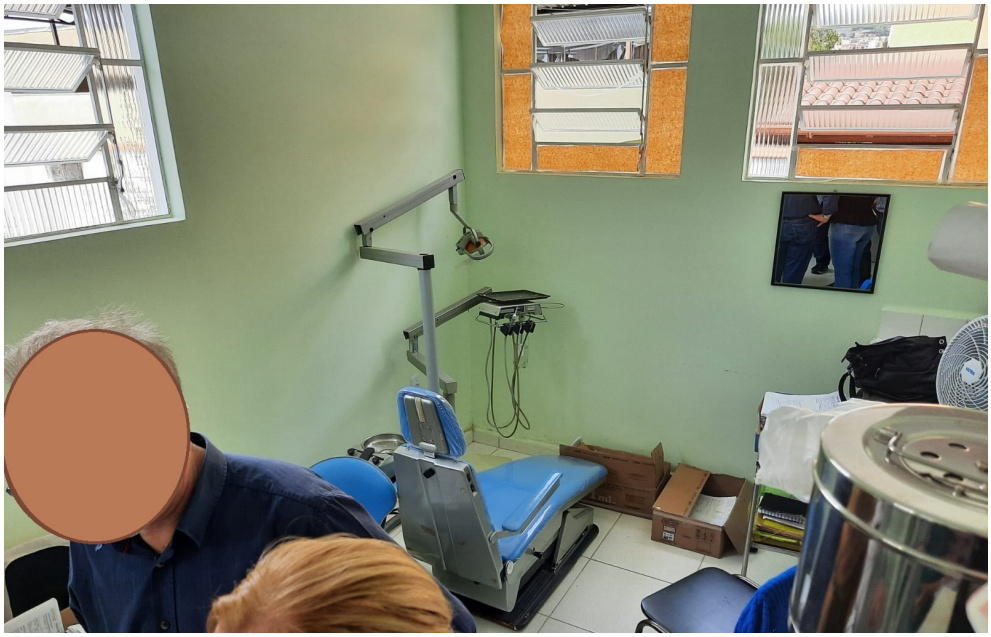

Sala de atendimento odontológico

Consultório

Sala de equipamentos

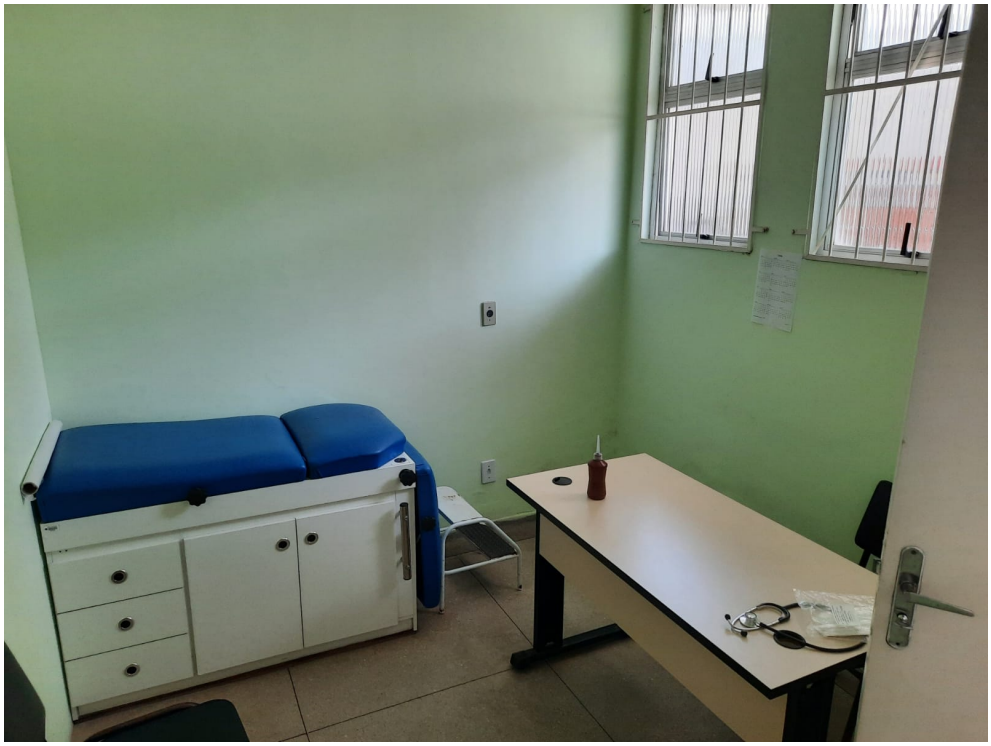

Consultório

Local de armazenamento de insumos