Local: UBS Dom Bosco

Data: 09/03/2020

Relatório: UBS - Unidade Básica de Saúde

Área: Saúde

01 -	Dados do Equipamento
Equipamento	UBS Dom Bosco
Endereço	Rua João Manata, 93
Bairro	Dom Bosco
CEP	36025-540
Telefone	(32)3690-7740
E-mail	uaps.dombosco@pjf.mg.gov.br
Lei de criação	Não informado.
Informante/Cargo:	Milena Rocha/ Enfermeira
Horário de Funcionamento	7:00 - 11:00 13:00 - 17:00
Horário de Atendimento	7:00 - 11:00 13:00 - 17:00

02 -	Funcionários Efetivos	
Médico Clínico	2	--
Médico Pediatra	2	--
Médico de Estratégia PSF	1	--
Outras especialidades médicas	--	--
Psicólogo Clínico 30h	--	--
Psicólogo Clínico 40h	--	--
Cirurgião Dentista	1	--
Auxiliar de Saúde Bucal	--	--
Fonoaudiólogo	--	--
Enfermeiro	2	--
Técnico de Enfermagem	1	(há outro de licença)
Auxiliar de Enfermagem	--	--
Farmacêutico	1	Jornada de trabalho: meio expediente.
Assistente Social	--	--
Agente Comunitário de Saúde	--	--
Assistente Administrativo 30h	--	--
Assistente Administrativo 40h	--	--
Professor de Educação Física	--	--
Auxiliar de Laboratório	--	--

03 -	Funcionários Contratados por Tempo Determinado	
Médico Clínico	--	--
Médico Pediatra	2	--
Médico de Estratégia PSF	1	--
Outras especialidades médicas	1	Obstetra.
Psicólogo Clínico 30h	--	--
Psicólogo Clínico 40h	--	--
Cirurgião Dentista	--	--
Auxiliar de Saúde Bucal	--	--
Fonoaudiólogo	--	--
Enfermeiro	--	--
Técnico de Enfermagem	--	--
Auxiliar de Enfermagem	--	--
Farmacêutico	--	--
Assistente Social	--	--
Agente Comunitário de Saúde	--	--
Assistente Administrativo 30h	--	--
Assistente Administrativo 40h	--	--
Professor de Educação Física	--	--
Auxiliar de Laboratório	--	--

04 -	Outros Funcionários / Terceirizados	
Porteiro	--	--
Auxiliar de Serviços Gerais	1	--
Vigilantes	--	--
Estagiários	--	--
Residentes	2	Medicina de Família.

05 -	Defasagem de funcionários	
Licença remunerada servidores efetivos	--	--
Licença não remunerada servidores efetivos	--	--
Licença médica de servidores efetivos	--	--
Licença médica de funcionários por tempo determinado	--	--
Licença médica de servidores terceirizados	--	--
Licença maternidade efetivos	--	--
Licença maternidade servidores por tempo determinado	--	--
Licença maternidade terceirizados	--	--

06 -	Deficiência no Quadro de Funcionários	
Médico Clínico	--	--
Médico Pediatra	--	--
Médico de Estratégia PSF	--	--
Outras especialidades médicas	--	--
Psicólogo Clínico 30h	--	--
Psicólogo Clínico 40h	--	--
Cirurgião Dentista	--	--
Auxiliar de Saúde Bucal	--	--
Fonoaudiólogo	--	--
Enfermeiro	--	--
Técnico de Enfermagem	--	--
Auxiliar de Enfermagem	--	--
Farmacêutico	--	--
Assistente Social	--	--
Agente Comunitário de Saúde	--	--
Assistente Administrativo 30h	--	--
Assistente Administrativo 40h	2	Necessários para atuarem na Recepção e Marcação de Consultas.
Professor de Educação Física	--	--
Auxiliar de Laboratório	--	--

07 -	Infraestrutura	
Proprietário do imóvel	Prefeitura Municipal de Juiz de Fora	
Sala de resíduos sólidos	Sim	--
Administração e gerência	Sim	--
Almoxarifado / Depósito de materiais	Sim	--
Área de compressor	Sim	--
Área de espera	Sim	--
Área externa	Sim	--
Área externa para embarque de ambulâncias	Sim	--
Recepção	Sim	--
Área de serviço	Sim	--
Banheiro feminino para funcionários? Adaptado?	Sim	Parcialmente. Espaço adequado, porém faltam barras nas paredes para auxiliar os portadores de necessidades especiais.
Banheiro masculino para funcionários? Adaptado?	Sim	Parcialmente. Espaço adequado, porém faltam barras nas paredes para auxiliar os portadores de necessidades especiais.
Banheiro feminino para usuários? Adaptado?	Sim	Parcialmente. Espaço adequado, porém faltam barras nas paredes para auxiliar os portadores de necessidades especiais.

Banheiro masculino para usuários? Adaptado?	Sim	Parcialmente. Espaço adequado, porém faltam barras nas paredes para auxiliar os portadores de necessidades especiais.
Central de Marcação de Consultas CMC	Sim	--

08 -	Área de Esterilização (CME)	
Sala de recepção, lavagem e descontaminação	Sim	Boas condições.
Sala de esterilização e estocagem de material esterilizado	Sim	Boas condições.

09 -	Condições Físicas	
Sala de utilidades	Não	--
Consultório ginecológico	Sim	Condições regulares. Há paredes com mofo.
Consultórios Médicos	Sim	Boas condições.
Copa e Cozinha	Sim	Boas condições.
Depósito de material de limpeza / área de serviço	Sim	Boas condições.
Farmácia	Sim	Boas condições.
Área de dispensação de medicamentos	Sim	Boas condições.
Sala de estocagem de medicamentos	Sim	Boas condições.
Possui ar-condicionado?	Não	--
Sala de acolhimento multiprofissional	Não	--
Sala de agente comunitário de saúde	Não	--
Sala de coleta	Sim	Boas condições.
Sala de curativos	Sim	Boas condições.
Sala de preparo	Sim	Boas condições.
Sala de inalação coletiva	Não	Tais atividades são realizadas na Sala de Procedimentos.
Sala de observação	Sim	Boas condições.
Sala de procedimento	Sim	Boas condições.
Sala de vacinas	Sim	Boas condições.
Possui geladeira específica para vacinas?	Sim	Boas condições. Além da Câmara de Vacinas há uma geladeira comum que serve de auxílio (encontra-se em boas condições).
Sala para segmento farmacoterapêutico	Não	--
Sala de emergência	Não	--

Equipamento de TI	Sim	Equipamentos em boas condições, porém em quantidade insuficiente para atender à demanda da UBS.

10 -	Práticas Integrativas e comunitárias	
Insumos em quantidade suficiente para o desenvolvimento regular das ações de saúde	Não	Faltam alguns equipamentos.
Condições desses insumos	Boas condições.	
Insumos para atividade educativa e expediente da Unidade	Não	--
Condições desses insumos	Ruins. Faltam diversos materiais de escritório: Folha A4, canetas, alguns receituários.	
Materiais e insumos para os agentes comunitários de saúde	Não	--
Condições desses insumos	Não informado.	
Insumos e medicamentos para urgência e emergência	Sim	--
Condições desses insumos	Faltam oxímetro e suporte de oxigênio.	
Medicamentos do componente básico da assistência farmacêutica	Sim	--
Condições desses medicamentos	Boas condições.	
Os medicamentos recebidos no decorrer do ano passado foram suficientes?	Não	A demanda não foi suprida nos meses de dezembro de 2018 e janeiro de 2019.
Os medicamentos recebidos durante este ano foram suficientes?	Não	--
Se não, liste os medicamentos que faltaram	Anlodipino (Medicamento usado para o combate à hipertensão).	
Qual(is) a(s) maior(es) demanda(s) de atendimento da Unidade? (dengue, febre, dor de garganta, etc.)	Hipertensão, diabetes, febre (principalmente em crianças) e cuidados com a saúde mental.	
No ano anterior e no ano corrente os kits ou as fitas para aferição de glicemia foram fornecidos em quantidades suficientes?	Não	--

11 - Infraestrutura e Equipamentos Odontológicos

Possui consultório odontológico?	Sim	--
Condições do consultório	Boas condições.	
Insumos odontológicos	Não	--
Condições desses insumos	Boas condições.	
Material impresso para o desenvolvimento regular das ações em saúde bucal	Não	--
Condições desse material	Não há material impresso; a política de ações é realizada na sala do Escovódromo, onde são ensinadas técnicas de higiene dental.	
Possui raio-x dentário?	Não	--
Condições do equipamento	Não há.	

12 - Equipamentos

Reanimador pulmonar (ambu)	Sim	--
Condições do equipamento	Boas condições.	
Desfibrilador	Sim	--
Condições do equipamento	Boas condições.	
Ar condicionado	Não	--
Condições do equipamento	Não há.	
Ventiladores	Não	--
Condições do equipamento	Não há.	

13 - Acessibilidade

Estrutura física para pessoas com deficiência	Sim	--
Condições da estrutura física para pessoas com deficiência	Parcialmente completas; apesar da presença de rampas e corrimãos na área externa, a UBS necessita de um elevador adaptado para deficientes físicos acessarem os demais andares do prédio.	
Estacionamento	Não	--
Condições do Estacionamento	Não há.	
Faixa de pedestres	Não	--
Condição da faixa de pedestres	Não há.	
Possui placa ou totem de identificação	Sim	--
Condições da placa ou totem	Más condições. A placa de identificação está muito apagada, praticamente ilegível.	
Poluição sonora no entorno da UAPs	Média. Há fluxo em mão dupla no local, além da passagem de vários ônibus ao longo do dia.	
Possui rampas / corrimão?	Não	--
A largura das portas comporta cadeiras de roda?	Não	--

14 - Estrutura e Serviços Oferecidos

È feito arquivamento de prontuários?	Sim	--
Tempo de armazenamento dos registros	Indeterminado.	
Tempo de armazenamento das prestações de conta	Indeterminado.	
Serviço de controle ao tabagismo	Não	--
Serviço de atenção ao pré-Natal, Parto e Nascimento	Sim	--
Serviço de posto de coleta de materiais biológicos	Sim	--
Serviço de atenção ao paciente com tuberculose	Sim	--
Estratégia de Saúde da Família	Não	--
Número de Equipes do Programa de Saúde da Família	--	Não há.
Possui equipe do Programa de Agentes Comunitários	Não	--
Número de Equipes do Programa de Agentes Comunitários	--	Não há.
Possui programa Mais Médicos?	Não	--
Quantos médicos vinculados ao Programa?	--	--

15 - Ações de Promoção de Saúde

Ações em grupos educativos e terapêuticos	Sim	--
Climatério	Sim	--
Controle da tuberculose	Sim	--
Controle de vacinação	Não	--
Desnutrição infantil	Não	--
Eliminação da hanseníase	Sim	--
Notificação de maus tratos	Sim	--
Orientação sobre drogas	Sim	--
Pré-Natal	Sim	--
Prevenção de DSTs	Sim	--
Saúde Bucal	Sim	--
Vigilância ambiental e epidemiológica	Sim	--

16 - Ações Educativas em Saúde

Grupo de amamentação	Sim	Está incluída no grupo de Pré-Natal.
Grupo de gestantes	Sim	--

Grupo de hipertensos	Não	Temporariamente suspenso.
Grupo dos Diabéticos	Não	Temporariamente suspenso.
Planejamento familiar	Sim	--
Saúde da criança	Não	--
Saúde da mulher	Não	--
Possui outros grupos? Quais?	Não	--

17 -	Gestão Democrática	
Recursos financeiros recebidos no ano passado	--	Não informado.
Recursos financeiros recebidos neste ano	--	Não informado.
Destinação da verba	Não informado.	
Há manutenção preventiva de equipamentos?	Sim	Sob demanda.
Há manutenção preventiva de equipamentos odontológicos?	Sim	Sob demanda.
Há manutenção preventiva de materiais médicos?	Sim	Sob demanda.
Há manutenção de rotina de equipamentos?	Sim	Sob demanda.
Há recolhimento adequado do lixo?	Sim	--
Há coleta seletiva de lixo?	Sim	É feita a coleta através do sistema da Rota Branca, isto é, há o recolhimento do lixo hospitalar.
Há recolhimento adequado do lixo?	--	Sim.
Alvará de funcionamento em dia?	Não	Não informado.
Alvará do Corpo de Bombeiros em dia?	Não	Não informado.
Alvará da Vigilância Sanitária em dia?	Não	Não informado.
Extintores de incêndio?	Não	Não há.
Extintores no prazo de validade?	Não	Não há.
Possui videomonitoramento?	Não	--
Possui saída de emergência	Não	--

Qual a necessidade mais urgente do equipamento?	Eis as principais demandas apresentadas pelos responsáveis pela UBS Dom Bosco à equipe do Fiscaliza JF: - Pontos de infiltração e mofo nas paredes de alguns consultórios; - Acessibilidade inadequada ao atendimento ao portador de necessidades especiais: faltam rampas e corrimãos na parte interna da unidade; além disso, os banheiros não apresentam barras de apoio; - Necessidade de um elevador de acesso aos andares superiores da unidade com o objetivo de atender portadores de necessidades especiais; - Falta de proteção para a área do fosso do futuro elevador (térreo) - Falta de dois funcionários do setor administrativo para atuarem na recepção e marcação de consultas, respectivamente; - Quantidade de computadores insuficiente para o desempenho das atividades de rotina; - Necessidade de ampliação da oferta de vagas para procedimentos médicos na Central de Marcação de Consultas; - Subaproveitamento da área do subsolo da UBS, cuja expectativa é de construção de uma sala para alocar os agentes comunitários de saúde.

Ausência de profissional para a Central de Marcação de Consultas

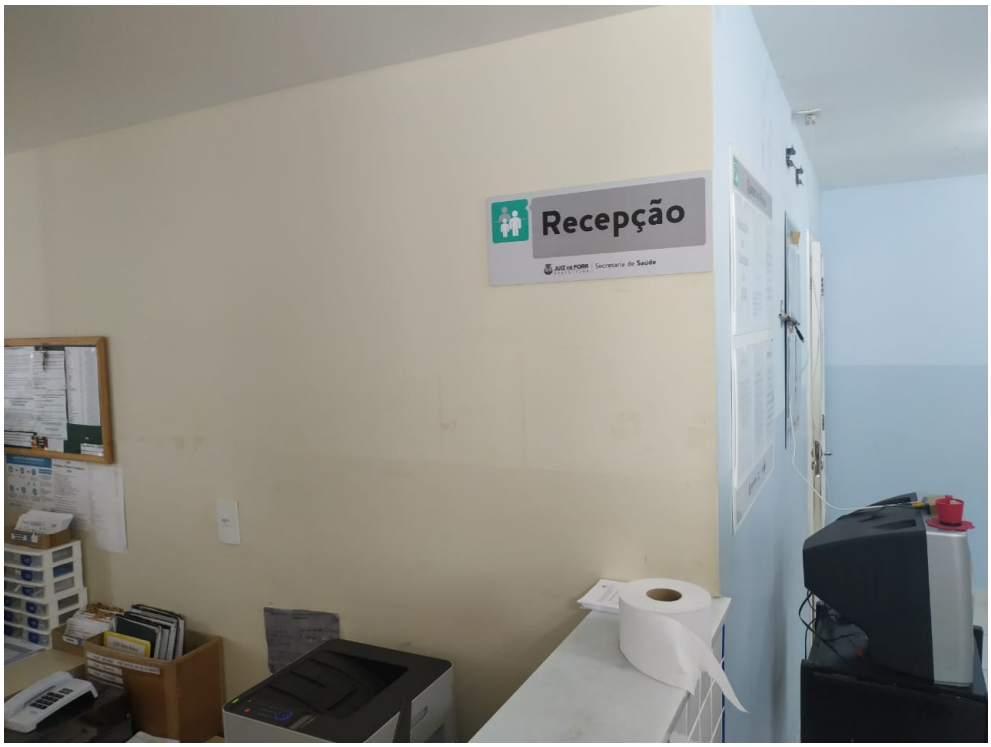

Ausência de profissional para o setor de Recepção

Mofo e infiltração na laje da UBS

Mofo e infiltração no teto da UBS Dom Bosco

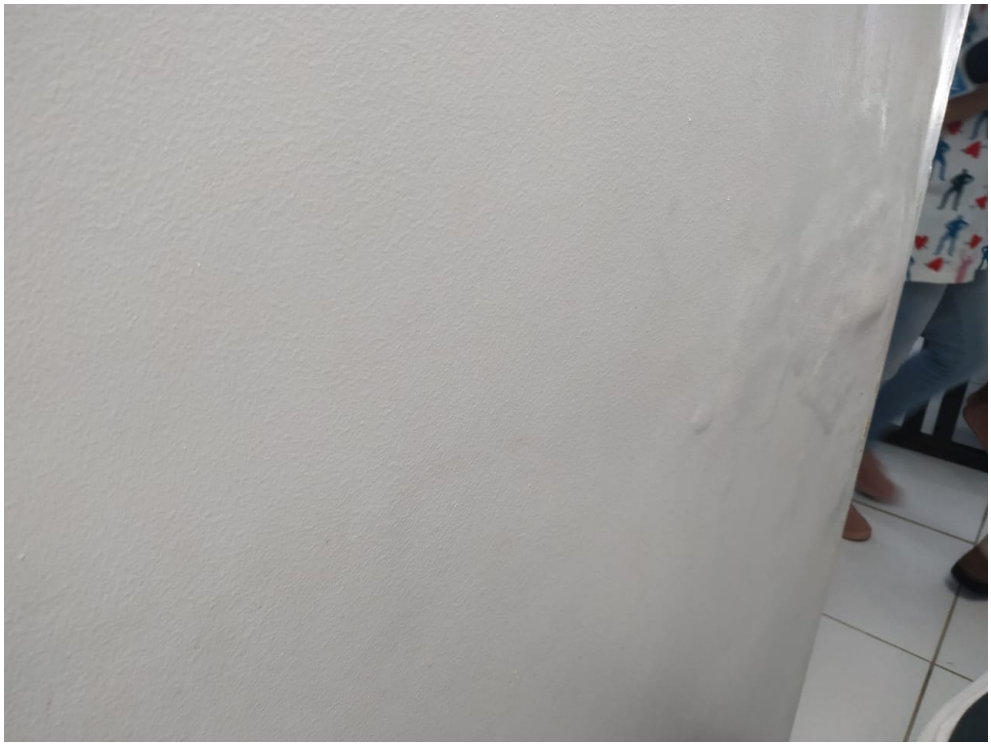

Parede com pintura estufada devido à infiltração

Parede descascada devido à infiltração

Ponto de mofo e infiltração na parede

Porta com área de mofo

Presença de mofo nas paredes

Sala de procedimentos com parede descascando devido às infiltrações

Falta de elevador para portadores de necessidades especiais

Banheiro destinado aos pacientes sem barras de apoio nas paredes

Área correspondente ao subsolo está subutilizada