Local: UBS do bairro Santos Dumont

Data: 11/11/2019

Relatório: UBS - Unidade Básica de Saúde

Área: Saúde

01 -	Dados do Equipamento
Equipamento	UBS Santos Dumont
Endereço	Rua Álvaro José Rodrigues, 25
Bairro	Santos Dumont
CEP	36038-030
Telefone	(32)3690-7756
E-mail	ubssantosdumont.pjf@gmail.com
Lei de criação	Não informado
Informante/Cargo:	Silvana Aparecida de Castro
Horário de Funcionamento	7:00 - 11:00 13:00 - 17:00
Horário de Atendimento	7:00 - 11:00 13:00 - 17:00

02 -	Funcionários Efetivos	
Médico Clínico	--	--
Médico Pediatra	--	--
Médico de Estratégia PSF	3	--
Outras especialidades médicas	--	--
Psicólogo Clínico 30h	--	--
Psicólogo Clínico 40h	--	--
Cirurgião Dentista	--	--
Auxiliar de Saúde Bucal	--	--
Fonoaudiólogo	--	--
Enfermeiro	3	--
Técnico de Enfermagem	1	--
Auxiliar de Enfermagem	--	--
Farmacêutico	1	--
Assistente Social	--	--
Agente Comunitário de Saúde	9	--
Assistente Administrativo 30h	--	--
Assistente Administrativo 40h	--	--
Professor de Educação Física	--	--
Auxiliar de Laboratório	--	--

03 -	Funcionários Contratados por Tempo Determinado	
Médico Clínico	--	--
Médico Pediatra	--	--
Médico de Estratégia PSF	--	--
Outras especialidades médicas	--	--
Psicólogo Clínico 30h	--	--
Psicólogo Clínico 40h	--	--
Cirurgião Dentista	--	--
Auxiliar de Saúde Bucal	--	--
Fonoaudiólogo	--	--
Enfermeiro	--	--
Técnico de Enfermagem	--	--
Auxiliar de Enfermagem	--	--
Farmacêutico	--	--
Assistente Social	--	--
Agente Comunitário de Saúde	--	--
Assistente Administrativo 30h	--	--
Assistente Administrativo 40h	--	--
Professor de Educação Física	--	--
Auxiliar de Laboratório	--	--

04 -	Outros Funcionários / Terceirizados	
Porteiro	--	--
Auxiliar de Serviços Gerais	1	--
Vigilantes	--	--
Estagiários	1	Estagiário do curso de Medicina.
Residentes	4	Residentes dos cursos de Psicologia, Farmácia e Serviço Social.

05 -	Defasagem de funcionários	
Licença remunerada servidores efetivos	--	--
Licença não remunerada servidores efetivos	--	--
Licença médica de servidores efetivos	--	--
Licença médica de funcionários por tempo determinado	--	--
Licença médica de servidores terceirizados	--	--
Licença maternidade efetivos	--	--
Licença maternidade servidores por tempo determinado	--	--

Licença maternidade terceirizados	--	--

06 -	Deficiência no Quadro de Funcionários	
Médico Clínico	--	--
Médico Pediatra	--	--
Médico de Estratégia PSF	--	--
Outras especialidades médicas	--	--
Psicólogo Clínico 30h	--	--
Psicólogo Clínico 40h	--	--
Cirurgião Dentista	--	--
Auxiliar de Saúde Bucal	--	--
Fonoaudiólogo	--	--
Enfermeiro	--	--
Técnico de Enfermagem	2	Há uma cedida para a UBS São Pedro e outra desviada de função executando serviços na recepção.
Auxiliar de Enfermagem	--	--
Farmacêutico	1	A farmacêutica só fica na Unidade durante meio expediente.
Assistente Social	--	--
Agente Comunitário de Saúde	6	Necessidade de 1 agente para completar a equipe e de mais 5 agentes para formar uma nova equipe.
Assistente Administrativo 30h	--	--
Assistente Administrativo 40h	1	--
Professor de Educação Física	--	--
Auxiliar de Laboratório	--	--

07 -	Infraestrutura	
Proprietário do imóvel	Prefeitura Municipal de Juiz de Fora	
Sala de resíduos sólidos	Não	--
Administração e gerência	Sim	--
Almoxarifado / Depósito de materiais	Sim	--
Área de compressor	Não	--
Área de espera	Sim	--
Área externa	Sim	--
Área externa para embarque de ambulâncias	Não	--
Recepção	Sim	--
Área de serviço	Sim	--
Banheiro feminino para funcionários? Adaptado?	Sim	Banheiro único para funcionários que não é adaptado para deficientes.
Banheiro masculino para funcionários? Adaptado?	Sim	Banheiro único para funcionários que não é adaptado para deficientes.

Banheiro feminino para usuários? Adaptado?	Não	Banheiro não é adaptado para deficientes.
Banheiro masculino para usuários? Adaptado?	Não	Banheiro não é adaptado para deficientes.
Central de Marcação de Consultas CMC	Sim	--

08 -	Área de Esterilização (CME)	
Sala de recepção, lavagem e descontaminação	Não	--
Sala de esterilização e estocagem de material esterilizado	Não	--

09 -	Condições Físicas	
Sala de utilidades	Não	--
Consultório ginecológico	Sim	Condições ruins: sinais de infiltração e mofo nas paredes e teto.
Consultórios Médicos	Sim	Condições ruins: sinais de infiltração e mofo nas paredes e teto.
Copa e Cozinha	Sim	Condições ruins: sinais de infiltração e mofo nas paredes e teto.
Depósito de material de limpeza / área de serviço	Sim	Boas condições.
Farmácia	Sim	Condições ruins: sinais de infiltração e mofo nas paredes e teto.
Área de dispensação de medicamentos	Não	Boas condições.
Sala de estocagem de medicamentos	Sim	Condições ruins: sinais de infiltração e mofo nas paredes e teto.
Possui ar-condicionado?	Não	--
Sala de acolhimento multiprofissional	Não	--
Sala de agente comunitário de saúde	Não	A sala que atendia os agentes foi destinada ao estagiário da UBS.
Sala de coleta	Sim	Condições ruins: sinais de infiltração e mofo nas paredes e teto.
Sala de curativos	Sim	Atualmente a sala está desativada. Condições ruins: sinais de infiltração e mofo nas paredes e teto.
Sala de preparo	Não	--
Sala de inalação coletiva	Sim	Condições ruins: sinais de infiltração e mofo nas paredes e teto.
Sala de observação	Não	A observação é feita no próprio consultório.
Sala de procedimento	Não	--

Sala de vacinas	Sim	Está desativada. Condições ruins: sinais de infiltração e mofo nas paredes e teto.
Possui geladeira específica para vacinas?	Sim	Boas condições.
Sala para segmento farmacoterapêutico	Não	--
Sala de emergência	Não	--
Equipamento de TI	Sim	Condições ruins: há um computador estragado na recepção, a impressora está avariada e sem toner de impressão.

10 -	Práticas Integrativas e comunitárias	
Insumos em quantidade suficiente para o desenvolvimento regular das ações de saúde	Não	--
Condições desses insumos	Condições ruins, como por exemplo agulhas soltando das seringas, dificultando a aplicação dos medicamentos.	
Insumos para atividade educativa e expediente da Unidade	Não	--
Condições desses insumos	Condições ruins: faltam materiais de escritório e quantidade insuficiente de receituário.	
Materiais e insumos para os agentes comunitários de saúde	Não	--
Condições desses insumos	Condições ruins: faltam materiais de escritório, uniformes (os fornecidos estão com a numeração errada), protetor solar para os agentes de saúde, computador para cadastro de informações.	
Insumos e medicamentos para urgência e emergência	Não	--
Condições desses insumos	Condições ruins: faltam, dentre outros equipamentos, ambu com bala de oxigênio, oxímetros, monitor, medicamentos específicos para urgência e emergência, balanças (tamanho infantil e adulto) e sonar.	
Medicamentos do componente básico da assistência farmacêutica	Não	--
Condições desses medicamentos	Más condições de armazenamento dos medicamentos, devido aos problemas estruturais na farmácia (mofo e infiltração nas paredes e teto).	
Os medicamentos recebidos no decorrer do ano passado foram suficientes?	Não	--
Os medicamentos recebidos durante este ano foram suficientes?	Não	--

Se não, liste os medicamentos que faltaram	Faltam anti-hipertensivos, anticoncepcionais, antibióticos, antialérgicos, medicamentos ginecológicos, xaropes, dipirona, dentre outros.	
Qual(is) a(s) maior(es) demanda(s) de atendimento da Unidade? (dengue, febre, dor de garganta, etc.)	Combate à hipertensão, diabetes, quadros respiratórios, infecções ginecológicas e serviços de pré-natal.	
No ano anterior e no ano corrente os kits ou as fitas para aferição de glicemia foram fornecidos em quantidades suficientes?	Não	--

11 - Infraestrutura e Equipamentos Odontológicos

Possui consultório odontológico?	Não	--
Condições do consultório	Não possui.	
Insumos odontológicos	Não	--
Condições desses insumos	Não possui.	
Material impresso para o desenvolvimento regular das ações em saúde bucal	Não	--
Condições desse material	Não possui.	
Possui raio-x dentário?	Não	--
Condições do equipamento	Não possui.	

12 - Equipamentos

Reanimador pulmonar (ambu)	Sim	--
Condições do equipamento	Condições ruins e faltando peças.	
Desfibrilador	Não	--
Condições do equipamento	Não possui.	
Ar condicionado	Não	--
Condições do equipamento	Não possui.	
Ventiladores	Sim	Ventiladores de tomada foram trazidos pelos próprios funcionários e os de teto foram instalados devido ao rateio dos próprios funcionários.
Condições do equipamento	Boas condições.	

13 - Acessibilidade

Estrutura física para pessoas com deficiência	Não	--
Condições da estrutura física para pessoas com deficiência	Não possui.	
Estacionamento	Não	--

Condições do Estacionamento	Não possui.	
Faixa de pedestres	Não	--
Condição da faixa de pedestres	Não há faixa de pedestres próxima à Unidade.	
Possui placa ou totem de identificação	Sim	--
Condições da placa ou totem	Placa está desatualizada (com nome antigo da Unidade).	
Poluição sonora no entorno da UAPs	Intensa, dado o volume considerável de trânsito nas imediações da Unidade.	
Possui rampas / corrimão?	Não	--
A largura das portas comporta cadeiras de roda?	Sim	--

14 - Estrutura e Serviços Oferecidos

È feito arquivamento de prontuários?	Sim	--
Tempo de armazenamento dos registros	Últimos 5 anos. Após esse período, o registro é encaminhado ao Arquivo Morto.	
Tempo de armazenamento das prestações de conta	Últimos 5 anos. Após esse período, o registro é encaminhado ao Arquivo Morto.	
Serviço de controle ao tabagismo	Sim	--
Serviço de atenção ao pré-Natal, Parto e Nascimento	Sim	--
Serviço de posto de coleta de materiais biológicos	Sim	--
Serviço de atenção ao paciente com tuberculose	Sim	--
Estratégia de Saúde da Família	Sim	--
Número de Equipes do Programa de Saúde da Família	2	Além das 2 equipes, há outra sendo criada (em expansão).
Possui equipe do Programa de Agentes Comunitários	Não	--
Número de Equipes do Programa de Agentes Comunitários	2	--
Possui programa Mais Médicos?	Não	--
Quantos médicos vinculados ao Programa?	--	--

15 - Ações de Promoção de Saúde

Ações em grupos educativos e terapêuticos	Sim	Controle de peso, grupo de caminhada, grupo de direitos reprodutivos, dentre outros.
Climatério	Não	--
Controle da tuberculose	Sim	--
Controle de vacinação	Sim	--

Desnutrição infantil	Sim	Acompanhamento individual.
Eliminação da hanseníase	Não	--
Notificação de maus tratos	Sim	--
Orientação sobre drogas	Sim	--
Pré-Natal	Sim	--
Prevenção de DSTs	Sim	--
Saúde Bucal	Não	--
Vigilância ambiental e epidemiológica	Sim	--

16 -	Ações Educativas em Saúde	
Grupo de amamentação	Sim	Está incluso no grupo das gestantes.
Grupo de gestantes	Sim	--
Grupo de hipertensos	Sim	--
Grupo dos Diabéticos	Sim	--
Planejamento familiar	Sim	--
Saúde da criança	Não	--
Saúde da mulher	Sim	--
Possui outros grupos? Quais?	Sim	Grupo de controle ao tabagismo.

17 -	Gestão Democrática	
Recursos financeiros recebidos no ano passado	--	Não informado.
Recursos financeiros recebidos neste ano	--	Não informado.
Destinação da verba	Não informado.	
Há manutenção preventiva de equipamentos?	Sim	Atualmente, apenas dos esfigmomanômetros; a manutenção dos demais equipamentos são sob demanda.
Há manutenção preventiva de equipamentos odontológicos?	Não	Não possui.
Há manutenção preventiva de materiais médicos?	Não	--
Há manutenção de rotina de equipamentos?	Não	--
Há recolhimento adequado do lixo?	Sim	--
Há coleta seletiva de lixo?	Não	--
Há recolhimento adequado do lixo?	--	O recolhimento do lixo é adequado.
Alvará de funcionamento em dia?	Não	Não informado.
Alvará do Corpo de Bombeiros em dia?	Não	Não informado.

Alvará da Vigilância Sanitária em dia?	Não	Não informado.
Extintores de incêndio?	Não	A Unidade não possui tais equipamentos.
Extintores no prazo de validade?	Não	--
Possui videomonitoramento?	Não	--
Possui saída de emergência	Não	--
Qual a necessidade mais urgente do equipamento?	- Reformas estruturais: eliminar mofo e infiltração das paredes e teto dos consultórios; - Reabertura da sala de vacina e de curativo; - Reposição do quadro de funcionários; - Reposição dos insumos médicos e de material de escritório; - Aquisição de novos computadores (um para recepção e outro para o grupo de agentes de saúde) - Manutenção da impressora da recepção; - Equipamentos de urgência: Ambu com bala de oxigênio, oxímetro, monitor; - Finalizar reforma para disponibilizar as salas em construção; - Colocar forro e isolante térmico no segundo andar	

Banheiro dos funcionários sem acabamento

Escada de acesso ao segundo andar sem corrimão

Infiltração em um dos consultórios

Infiltração na sala de vacina

Infiltração na sala de vacina

Mofo na Farmácia

Mofo na Farmácia

Mofo na Farmácia

Mofo na sala de procedimentos de enfermagem

Mofo na sala de procedimentos de enfermagem

Paredes descascadas na recepção

Parede descascada nos fundos da unidade

Sala do segundo andar

Sala do segundo andar

Sustentação improvisada do teto da recepção

Teto descascado em um consultório

Teto descascado na sala dos agentes comunitários de saúde

Teto descascado no corredor da unidade

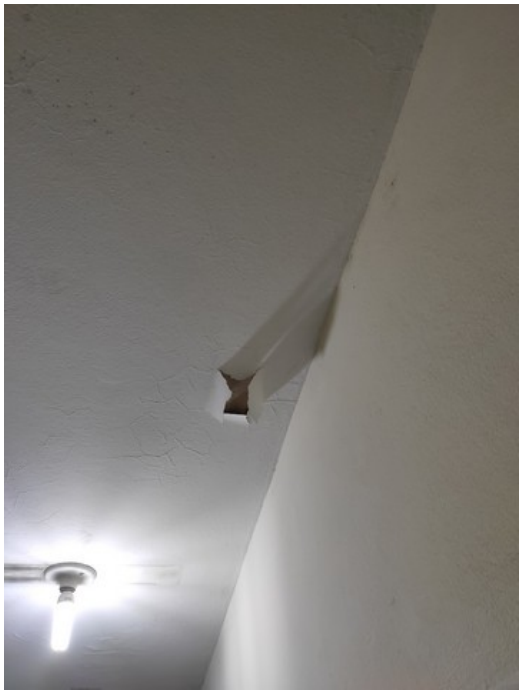

Teto descascado no corredor da unidade

Teto rachando na recepção

Teto rachando na recepção