



**Local:** Praça do Ipiranga  
**Data:** 01/10/2019  
**Relatório:** Questionário praças  
**Área:** Esporte e Lazer

**01 - Dados do Equipamento**

Equipamento	Praça do Bairro Ipiranga
Endereço	Rua Darcy Vargas (próximo ao número 537)
Bairro	Ipiranga
CEP	36031-100
Telefone	Não informado
E-mail	Não informado
Lei de criação	Não informado
Fundação	Não informado

**02 - Equipe Administrativa**

A praça possui um responsável específico?	Não	--
No caso de sim, nome do responsável	--	
Jardineiros	Não	--
Serviços gerais	Não	--
Paisagista	Não	--
Vigilantes	Não	--

**03 - Estrutura Física / Condições da Estrutura Física**

Data da última reforma	01/09/2004	--
A manutenção da praça é feita?	Não	A praça apresenta diversos pontos de sujeira e estruturas com desgaste (enferrujados, pintura inadequada, etc.)
No caso de sim, de quanto em quanto tempo?	--	
A limpeza da praça é feita?	Não	Há muitos pontos de lixo acumulado ao longo na praça, tanto na parte principal, como no parquinho infantil e quadra de esportes. Também há forte odor de urina no local.
No caso de sim, de quanto em quanto tempo?	Não informado	
Condições de limpeza do local	Condições ruins.	



Possui área com areia?	Sim	Condições ruins: muito lixo, forte odor de urina e presença de pombos no local.
A troca da areia do parque é feita de quanto em quanto tempo?	Não informado.	
Existe parque infantil na Praça?	Sim	--
Se sim, de quanto em quanto tempo é feita a manutenção?	--	Não informado.
Condições do Parque Infantil	1	--
Quantos brinquedos a praça possui?	Um brinquedo multifuncional: escorregador, duas grades para escalar e balanços (está no local apenas o suporte).	
Condições dos brinquedos	Condições ruins, dado que estão com a pintura gasta e com ferrugem aparente.	
Existe grades cercando o parque infantil?	Não	--
Condições da grade	--	--
Existe iluminação?	Sim	--
Condições da iluminação	Visivelmente danificada e aparentemente não funcional.	
Condições da estrutura elétrica	Condições regulares.	
A praça possui jardim?	Não	--
Condições do jardim	--	
Gramado	Sim	Há dois canteiros gramados
Condições do gramado	Condição regular.	
A praça possui alguma área coberta?	Não	--
Se sim, em que condições?	--	
Bancos	Sim	--
Condições dos bancos	Condição regular: a pintura está gasta.	
Mesas	Sim	--
Condições das mesas	Condição regular: a pintura está gasta.	
Bicicletário	Não	--
Condições	--	
Piso	Sim	--
Condições do piso	Condição regular.	
Lixeiras	Sim	--
Condição das lixeiras	Condição regular: está parcialmente pichada.	
É feita coleta seletiva?	Não	--
Se sim, qual a periodicidade?	--	
Banheiro feminino	Não	--
Condições do banheiro feminino	--	
O banheiro é adaptado?	Não	--
Banheiro masculino	Não	--



Condições do banheiro masculino	--	
O banheiro é adaptado?	Não	--
Bebedouros	Não	--
Condições dos bebedouros	--	
Possui alguma área para prática de atividade física?	Não	--
Se sim, quais as condições da área?	--	
Possui quadra de esportes?	Sim	--
A manutenção da quadra é feita?	Aparentemente não.	
No caso de sim, de quanto em quanto tempo?	Não informado	
A limpeza da quadra é feita?	Aparentemente não.	
No caso de sim, de quanto em quanto tempo?	Não informado	
Condições de limpeza da quadra	Ruins: há lixo e pedras espalhados, além de um forte odor de urina.	
Condições das Traves	Ruins: estão com pintura gasta, há presença de ferrugem; em uma delas falta um pedaço da estrutura original.	
Possui redes para os esportes demarcados?	Não	--
Rede de Proteção?	Sim	Visivelmente danificada (rasgada).
Alambrado?	Sim	Condições regulares: estrutura está com pintura gasta, além disso, a rede apresenta remendos.
Quais esportes estão demarcados?	Vôlei e futebol de salão.	
Condições das demarcações	Ruins: a pintura está muito desgastada.	
A quadra possui alguma área coberta?	Não	--
Se sim, em que condições?	--	
Piso?	Sim	--
Condições do piso da quadra	Condições regulares: a pintura está gasta, há buracos e poças d'água pontuais.	
Lixeiras	Não	--
Condição das lixeiras da quadra	--	
É feita coleta seletiva? Qual periodicidade?	Não	--
A quadra possui Iluminação?	Sim	--
Condições da iluminação	Aparentemente em boas condições. Sem condições efetivas de teste, pois a visita foi realizada durante o dia.	



A praça possui área construída ao redor que possa proporcionar risco aos frequentadores?	Não.
A praça possui objetos que possam ser usados de forma a proporcionar risco aos frequentadores? (Madeira, Ferro, Pedras)	Sim. Existem alguns fragmentos de metal que geram riscos aos frequentadores do local.

## 04 - Acessibilidade

Estacionamento	Não	--
Condições do Estacionamento	--	
Faixa de pedestres no entorno	Não	--
Condição da faixa de pedestres	--	
Possui placa ou totem de identificação	Não	--
Condições da placa ou totem	Não informado.	
Poluição sonora no entorno	Sim	Há, além de bares próximos, grande tráfego de veículos.
Possui rampas / corrimão?	Sim	Há 2 rampas no local.



**Ferro solto no interior da quadra**



Formação de poça d'água no parquinho infantil



Formação de poça d'água no parquinho infantil



Grade do portão de entrada da quadra danificada



Gramado do jardim desgastado



Lixo acumulado no interior da quadra



Lixo acumulado no interior da quadra



Parquinho infantil sujo

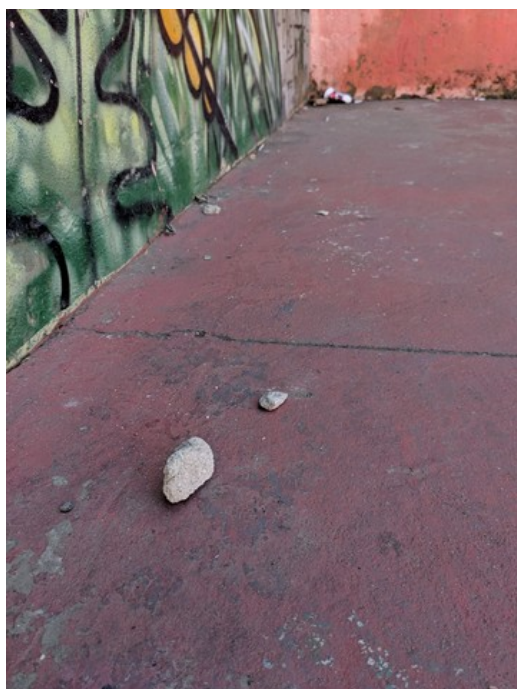

Pedras no interior da quadra





Ponto de iluminação da praça aparentemente não funcional



Ponto de iluminação da praça aparentemente não funcional



Rachadura na mureta do parquinho infantil



Rachadura na mureta do parquinho infantil



Rachaduras na mureta do parquinho infantil



Rede de cobertura da quadra furada



Rede de cobertura da quadra furada

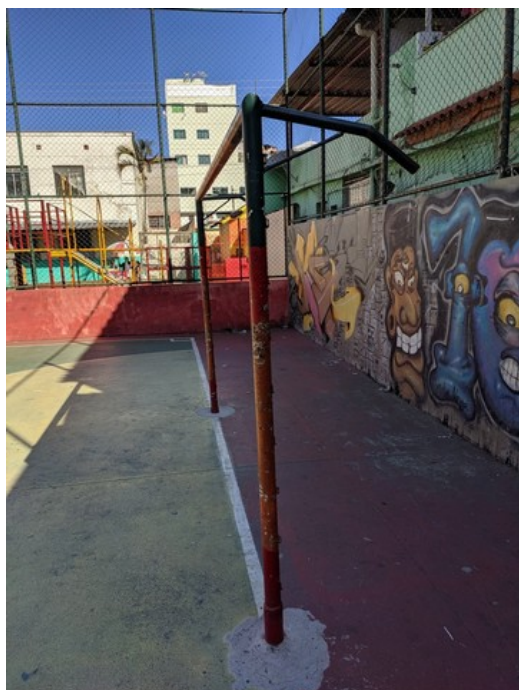

Trave da quadra sem rede