**Local:** UBS Alto Grajaú

**Data:** 03/09/2019

**Relatório:** UBS - Unidade Básica de Saúde

**Área:** Saúde

| 01 - | Dados do Equipamento |
|---|---|
| Equipamento | UBS Grajaú |
| Endereço | Rua Dr. Leonel Jaguaribe, 178 |
| Bairro | Grajaú |
| CEP | 36052-210 |
| Telefone | -- |
| E-mail | -- |
| Lei de criação | -- |
| Informante/Cargo: | Ludmila |
| Horário de Funcionamento | 07:00 às 17:00 |
| Horário de Atendimento | 07:00 às 11:00 e 13:00 às 17:00 |

| 02 - | Funcionários Efetivos | |
|---|---|---|
| Médico Clínico | 1 | 12:30 horas semanais |
| Médico Pediatra | -- | -- |
| Médico de Estratégia PSF | 1 | -- |
| Outras especialidades médicas | -- | -- |
| Psicólogo Clínico 30h | -- | -- |
| Psicólogo Clínico 40h | -- | -- |
| Cirurgião Dentista | -- | -- |
| Auxiliar de Saúde Bucal | -- | -- |
| Fonoaudiólogo | -- | -- |
| Enfermeiro | 2 | -- |
| Técnico de Enfermagem | 3 | -- |
| Auxiliar de Enfermagem | -- | -- |
| Farmacêutico | 1 | Compartilhado com a UBS Borboleta |
| Assistente Social | 1 | -- |
| Agente Comunitário de Saúde | 8 | -- |
| Assistente Administrativo 30h | -- | -- |
| Assistente Administrativo 40h | -- | -- |
| Professor de Educação Física | 1 | parceria com CESPORTE |
| Auxiliar de Laboratório | -- | -- |

## 03 - Funcionários Contratados por Tempo Determinado

| | | |
|---|---|---|
| Médico Clínico | -- | -- |
| Médico Pediatra | -- | -- |
| Médico de Estratégia PSF | 1 | -- |
| Outras especialidades médicas | -- | -- |
| Psicólogo Clínico 30h | -- | -- |
| Psicólogo Clínico 40h | -- | -- |
| Cirurgião Dentista | -- | -- |
| Auxiliar de Saúde Bucal | -- | -- |
| Fonoaudiólogo | -- | -- |
| Enfermeiro | -- | -- |
| Técnico de Enfermagem | -- | -- |
| Auxiliar de Enfermagem | -- | -- |
| Farmacêutico | -- | -- |
| Assistente Social | -- | -- |
| Agente Comunitário de Saúde | -- | -- |
| Assistente Administrativo 30h | -- | -- |
| Assistente Administrativo 40h | 1 | Empresa terceirizada |
| Professor de Educação Física | -- | -- |
| Auxiliar de Laboratório | -- | -- |

## 04 - Outros Funcionários / Terceirizados

| | | |
|---|---|---|
| Porteiro | -- | -- |
| Auxiliar de Serviços Gerais | 1 | -- |
| Vigilantes | -- | -- |
| Estagiários | -- | -- |
| Residentes | -- | -- |

## 05 - Defasagem de funcionários

| | | |
|---|---|---|
| Licença remunerada servidores efetivos | -- | -- |
| Licença não remunerada servidores efetivos | -- | -- |
| Licença médica de servidores efetivos | -- | -- |
| Licença médica de funcionários por tempo determinado | -- | -- |
| Licença médica de servidores terceirizados | -- | -- |
| Licença maternidade efetivos | -- | -- |
| Licença maternidade servidores por tempo determinado | -- | -- |
| Licença maternidade terceirizados | -- | -- |

| 06 - | Deficiência no Quadro de Funcionários | |
|---|---|---|
| Médico Clínico | -- | -- |
| Médico Pediatra | -- | -- |
| Médico de Estratégia PSF | -- | -- |
| Outras especialidades médicas | -- | -- |
| Psicólogo Clínico 30h | -- | -- |
| Psicólogo Clínico 40h | -- | -- |
| Cirurgião Dentista | -- | -- |
| Auxiliar de Saúde Bucal | -- | -- |
| Fonoaudiólogo | -- | -- |
| Enfermeiro | -- | -- |
| Técnico de Enfermagem | -- | -- |
| Auxiliar de Enfermagem | -- | -- |
| Farmacêutico | -- | -- |
| Assistente Social | -- | -- |
| Agente Comunitário de Saúde | 4 | -- |
| Assistente Administrativo 30h | -- | -- |
| Assistente Administrativo 40h | -- | -- |
| Professor de Educação Física | -- | -- |
| Auxiliar de Laboratório | -- | -- |

| 07 - | Infraestrutura | |
|---|---|---|
| Proprietário do imóvel | PJF | |
| Data da última reforma | 01/06/2014 | -- |
| Sala de resíduos sólidos | Não | São armazenados em conteiners na área externa da Unidade |
| Administração e gerência | Não | -- |
| Almoxarifado / Depósito de materiais | Sim | -- |
| Área de compressor | Sim | -- |
| Área de espera | Sim | -- |
| Área externa | Sim | -- |
| Área externa para embarque de ambulâncias | Não | -- |
| Recepção | Sim | -- |
| Área de serviço | Sim | -- |
| Banheiro feminino para funcionários? Adaptado? | Sim | Não adaptado |
| Banheiro masculino para funcionários? Adaptado? | Sim | Não adaptado |
| Banheiro feminino para usuários? Adaptado? | Sim | -- |
| Banheiro masculino para usuários? Adaptado? | Sim | -- |

| | | |
|---|---|---|
| Central de Marcação de Consultas CMC | Não | -- |

| 08 - | Área de Esterilização (CME) | |
|---|---|---|
| Sala de recepção, lavagem e descontaminação | Sim | -- |
| Sala de esterilização e estocagem de material esterilizado | Sim | -- |

| 09 - | Condições Físicas | |
|---|---|---|
| Sala de utilidades | Sim | Boas Condições |
| Consultório ginecológico | Sim | Boas Condições |
| Consultórios Médicos | Sim | Boas Condições |
| Copa e Cozinha | Sim | Boas Condições gerais, com pontos de infiltração |
| Depósito de material de limpeza / área de serviço | Não | -- |
| Farmácia | Sim | Boas Condições, porém pequena |
| Área de dispensação de medicamentos | Sim | Junto à Farmácia |
| Sala de estocagem de medicamentos | Sim | Junto à Farmácia |
| Possui ar-condicionado? | Não | -- |
| Sala de acolhimento multiprofissional | Sim | Boas Condições |
| Sala de agente comunitário de saúde | Sim | apresenta vazamentos no telhado |
| Sala de coleta | Sim | Boas Condições<br>OBS.: Houve uma redução na coleta de sangue (limite de 5 por dia), devido a falta de profissionais no laboratório central, com isso, a agenda está cheia até o final do ano, impossibilitando novas demandas |
| Sala de curativos | Sim | Junto à sala de coleta |
| Sala de preparo | Sim | Boas Condições |
| Sala de inalação coletiva | Sim | Junto à sala de preparo |
| Sala de observação | Sim | Junto à sala de preparo |
| Sala de procedimento | Sim | Junto à sala de preparo |
| Sala de vacinas | Sim | Boas Condições, porém pequena |
| Possui geladeira específica para vacinas? | Sim | Boas Condições |
| Sala para segmento farmacoterapêutico | Não | -- |
| Sala de emergência | Não | -- |
| Equipamento de TI | Sim | Boas Condições |

| 10 - | Práticas Integrativas e comunitárias | |
|---|---|---|
| Insumos em quantidade suficiente para o desenvolvimento regular das ações de saúde | Não | Faltas sazonais |
| Condições desses insumos | -- | |
| Insumos para atividade educativa e expediente da Unidade | Sim | -- |
| Condições desses insumos | Boas condições | |
| Materiais e insumos para os agentes comunitários de saúde | Não | -- |
| Condições desses insumos | -- | |
| Insumos e medicamentos para urgência e emergência | Não | Faltas sazonais |
| Condições desses insumos | -- | |
| Medicamentos do componente básico da assistência farmacêutica | Não | Faltas sazonais |
| Condições desses medicamentos | -- | |
| Os medicamentos recebidos no decorrer do ano passado foram suficientes? | Sim | -- |
| Os medicamentos recebidos durante este ano foram suficientes? | Não | Faltas sazonais |
| Se não, liste os medicamentos que faltaram | o farmacêutico estava na UBS de Borboleta no momento da visita | |
| Qual(is) a(s) maior(es) demanda(s) de atendimento da Unidade? (dengue, febre, dor de garganta, etc.) | Demanda varia de acordo com a época do ano | |
| No ano anterior e no ano corrente os kits ou as fitas para aferição de glicemia foram fornecidos em quantidades suficientes? | Não | -- |

| 11 - | Infraestrutura e Equipamentos Odontológicos | |
|---|---|---|
| Possui consultório odontológico? | Sim | -- |
| Condições do consultório | Boas condições, porém pequeno | |
| Insumos odontológicos | Não | faltas sazonais |
| Condições desses insumos | -- | |

| | | |
|---|---|---|
| Material impresso para o desenvolvimento regular das ações em saúde bucal | Não | -- |
| Condições desse material | -- | |
| Possui raio-x dentário? | Não | -- |
| Condições do equipamento | -- | |

| 12 - | Equipamentos | |
|---|---|---|
| Reanimador pulmonar (ambu) | Sim | -- |
| Condições do equipamento | ruim | |
| Desfibrilador | Não | -- |
| Condições do equipamento | -- | |
| Ar condicionado | Não | -- |
| Condições do equipamento | -- | |
| Ventiladores | Não | -- |
| Condições do equipamento | -- | |

| 13 - | Acessibilidade | |
|---|---|---|
| Estrutura física para pessoas com deficiência | Sim | -- |
| Condições da estrutura física para pessoas com deficiência | boas condições | |
| Estacionamento | Não | -- |
| Condições do Estacionamento | -- | |
| Faixa de pedestres | Não | -- |
| Condição da faixa de pedestres | -- | |
| Possui placa ou totem de identificação | Não | a placa foi arrancada durante uma chuva e não foi reposta |
| Condições da placa ou totem | -- | |
| Poluição sonora no entorno da UAPs | -- | |
| Possui rampas / corrimão? | Não | -- |
| A largura das portas comporta cadeiras de roda? | Sim | -- |

| 14 - | Estrutura e Serviços Oferecidos | |
|---|---|---|
| È feito arquivamento de prontuários? | Sim | -- |
| Tempo de armazenamento dos registros | Perpétuo | |
| Tempo de armazenamento das prestações de conta | -- | |
| Serviço de controle ao tabagismo | Sim | -- |

| | | |
|---|---|---|
| Serviço de atenção ao pré-Natal, Parto e Nascimento | Sim | -- |
| Serviço de posto de coleta de materiais biológicos | Sim | -- |
| Serviço de atenção ao paciente com tuberculose | Sim | -- |
| Estratégia de Saúde da Família | Sim | -- |
| Número de Equipes do Programa de Saúde da Família | 2 | -- |
| Possui equipe do Programa de Agentes Comunitários | Sim | -- |
| Número de Equipes do Programa de Agentes Comunitários | 2 | Incompletas |
| Possui programa Mais Médicos? | Não | -- |
| Quantos médicos vinculados ao Programa? | -- | -- |

## 15 - Ações de Promoção de Saúde

| | | |
|---|---|---|
| Ações em grupos educativos e terapêuticos | Sim | -- |
| Climatério | Não | -- |
| Controle da tuberculose | Sim | -- |
| Controle de vacinação | Sim | -- |
| Desnutrição infantil | Não | -- |
| Eliminação da hanseníase | Não | -- |
| Notificação de maus tratos | Sim | -- |
| Orientação sobre drogas | Sim | -- |
| Pré-Natal | Sim | -- |
| Prevenção de DSTs | Sim | -- |
| Saúde Bucal | Sim | -- |
| Vigilância ambiental e epidemiológica | Sim | -- |

## 16 - Ações Educativas em Saúde

| | | |
|---|---|---|
| Grupo de amamentação | Sim | -- |
| Grupo de gestantes | Sim | -- |
| Grupo de hipertensos | Não | -- |
| Grupo dos Diabéticos | Não | -- |
| Planejamento familiar | Sim | -- |
| Saúde da criança | Não | -- |
| Saúde da mulher | Não | -- |
| Possui outros grupos? Quais? | Sim | Direitos Reprodutivos |

## 17 - Gestão Democrática

| | | |
|---|---|---|
| Recursos financeiros recebidos no ano passado | -- | -- |
| Recursos financeiros recebidos neste ano | -- | -- |
| Destinação da verba | -- | |
| Há manutenção preventiva de equipamentos? | Sim | Nas autoclaves |
| Há manutenção preventiva de equipamentos odontológicos? | Sim | Nas autoclaves |
| Há manutenção preventiva de materiais médicos? | Não | -- |
| Há manutenção de rotina de equipamentos? | Não | Por demanda |
| Há recolhimento adequado do lixo? | Sim | -- |
| Há coleta seletiva de lixo? | Não | -- |
| Há recolhimento adequado do lixo? | -- | -- |
| Alvará de funcionamento em dia? | Não | Não ficam no local |
| Alvará do Corpo de Bombeiros em dia? | Não | Não ficam no local |
| Alvará da Vigilância Sanitária em dia? | Não | Não ficam no local |
| Extintores de incêndio? | Sim | -- |
| Extintores no prazo de validade? | Não | -- |
| Possui videomonitoramento? | Não | Possui sistema de alarme |
| Possui saída de emergência | Não | -- |
| Qual a necessidade mais urgente do equipamento? | Permanência do médico Thiago Afonso Souza Guimarães na Unidade;<br>Reforma do telhado da sala de Agentes Comunitários;<br>Reposição dos 4 Agentes Comunitários;<br>Acrescentar mais uma equipe PSF;<br>Farmacêutico em tempo integral;<br>Profissionais para cobertura de férias. | |

**Banheiro não adaptado, em fevereiro**

**Cadeiras danificadas**

**Fachada sem o nome da unidade, em fevereiro**

**Fachada sem o nome da unidade**

**Infiltração na sala de agente comunitário**

**Infiltração na sala dos agentes comunitários, em fevereiro**

**Janela danificada**

**Parede descascada no corredor, em fevereiro**

**Parede descascada no corredor**

**Rachadura na parede da sala de agente comunitário**

**Rachadura na parede da sala de agente comunitário**

**Rachadura na parede do corredor**

**Rachadura na parede e infiltração na sala dos agentes comunitários, em fevereiro**

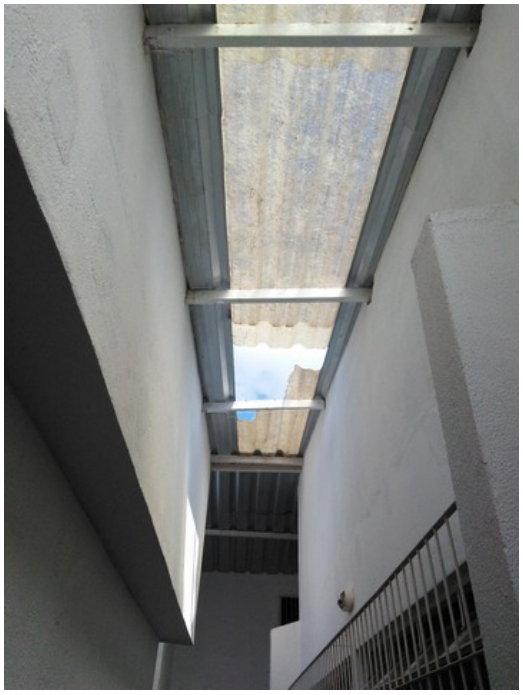

**Área lateral com teto improvisado, em fevereiro**