Local: UBS Bairro Industrial

Data: 29/01/2019

Relatório: UBS - Unidade Básica de Saúde

Área: Saúde

01 -	Dados do Equipamento
Equipamento	UBS Bairro Industrial
Endereço	Rua João Gualberto, 110
Bairro	Bairro Industrial
CEP	36081-370
Telefone	(32) 3690-7863
E-mail	--
Lei de criação	--
Informante/Cargo:	Maria Lúcia - Assistente Social
Horário de Funcionamento	07:00 as 17:00
Horário de Atendimento	07:00 as 11:00 e 13:00 as 17:00

02 -	Funcionários Efetivos	
Médico Clínico	--	--
Médico Pediatra	--	--
Médico de Estratégia PSF	--	--
Outras especialidades médicas	--	--
Psicólogo Clínico 30h	--	--
Psicólogo Clínico 40h	--	--
Cirurgião Dentista	1	--
Auxiliar de Saúde Bucal	--	--
Fonoaudiólogo	--	--
Enfermeiro	2	--
Técnico de Enfermagem	2	--
Auxiliar de Enfermagem	--	--
Farmacêutico	1	--
Assistente Social	1	--
Agente Comunitário de Saúde	11	--
Assistente Administrativo 30h	--	--
Assistente Administrativo 40h	1	--
Professor de Educação Física	--	--
Auxiliar de Laboratório	--	--

03 - Funcionários Contratados por Tempo Determinado

Médico Clínico	--	--
Médico Pediatra	--	--
Médico de Estratégia PSF	1	--
Outras especialidades médicas	--	--
Psicólogo Clínico 30h	--	--
Psicólogo Clínico 40h	--	--
Cirurgião Dentista	--	--
Auxiliar de Saúde Bucal	--	--
Fonoaudiólogo	--	--
Enfermeiro	--	--
Técnico de Enfermagem	--	--
Auxiliar de Enfermagem	--	--
Farmacêutico	--	--
Assistente Social	--	--
Agente Comunitário de Saúde	--	--
Assistente Administrativo 30h	--	--
Assistente Administrativo 40h	--	--
Professor de Educação Física	--	--
Auxiliar de Laboratório	--	--

04 - Outros Funcionários / Terceirizados

Porteiro	--	--
Auxiliar de Serviços Gerais	1	--
Vigilantes	--	--
Estagiários	2	Medicina
Residentes	8	2 (Assistentes Sociais), 2(Dentistas), 4 (enfermagem)

05 - Defasagem de funcionários

Licença remunerada servidores efetivos	--	--
Licença não remunerada servidores efetivos	--	--
Licença médica de servidores efetivos	1	Agente comunitária
Licença médica de funcionários por tempo determinado	--	--
Licença médica de servidores terceirizados	--	--
Licença maternidade efetivos	--	--
Licença maternidade servidores por tempo determinado	--	--
Licença maternidade terceirizados	--	--

06 -	Deficiência no Quadro de Funcionários	
Médico Clínico	--	--
Médico Pediatra	--	--
Médico de Estratégia PSF	1	--
Outras especialidades médicas	--	--
Psicólogo Clínico 30h	--	--
Psicólogo Clínico 40h	--	--
Cirurgião Dentista	--	--
Auxiliar de Saúde Bucal	--	--
Fonoaudiólogo	--	--
Enfermeiro	--	--
Técnico de Enfermagem	--	--
Auxiliar de Enfermagem	--	--
Farmacêutico	--	--
Assistente Social	--	--
Agente Comunitário de Saúde	--	--
Assistente Administrativo 30h	--	--
Assistente Administrativo 40h	--	--
Professor de Educação Física	--	--
Auxiliar de Laboratório	--	--

07 -	Infraestrutura	
Proprietário do imóvel	PJF	
Sala de resíduos sólidos	Sim	--
Administração e gerência	Sim	--
Almoxarifado / Depósito de materiais	Sim	--
Área de compressor	Sim	--
Área de espera	Sim	--
Área externa	Sim	--
Área externa para embarque de ambulâncias	Não	--
Recepção	Sim	--
Área de serviço	Sim	--
Banheiro feminino para funcionários? Adaptado?	Sim	Não adaptado
Banheiro masculino para funcionários? Adaptado?	Sim	Não adaptado
Banheiro feminino para usuários? Adaptado?	Sim	Não adaptado. Há um banheiro unissex para usuários adaptado.
Banheiro masculino para usuários? Adaptado?	Sim	Não adaptado
Central de Marcação de Consultas CMC	Não	--

08 -	Área de Esterilização (CME)	
Sala de recepção, lavagem e descontaminação	Sim	--
Sala de esterilização e estocagem de material esterilizado	Sim	--

09 -	Condições Físicas	
Sala de utilidades	Não	--
Consultório ginecológico	Sim	Boas condições gerais, local não arejado e com pequenos pontos de infiltração.
Consultórios Médicos	Sim	Boas condições gerais, local não arejado e com pequenos pontos de infiltração.
Copa e Cozinha	Sim	Boas condições gerais, local não arejado e com pequenos pontos de infiltração.
Depósito de material de limpeza / área de serviço	Sim	Regular
Farmácia	Sim	Boas condições gerais, pequeno espaço e local não arejado.
Área de dispensação de medicamentos	Sim	Junto à farmácia.
Sala de estocagem de medicamentos	Sim	Boas condições gerais, local não arejado.
Possui ar-condicionado?	Não	--
Sala de acolhimento multiprofissional	Sim	Boas condições gerais, local não arejado e com pequenos pontos de infiltração.
Sala de agente comunitário de saúde	Sim	Boas condições gerais, local não arejado e com pequenos pontos de infiltração.
Sala de coleta	Sim	Boas condições gerais, local não arejado e com pequenos pontos de infiltração.
Sala de curativos	Sim	Boas condições gerais, local não arejado e com pequenos pontos de infiltração.
Sala de preparo	Sim	Junto à coleta.
Sala de inalação coletiva	Sim	Junto à coleta.
Sala de observação	Não	--
Sala de procedimento	Sim	Junto à coleta.
Sala de vacinas	Sim	--
Possui geladeira específica para vacinas?	Não	Boas condições gerais, local não arejado, com pequenos pontos de infiltração e a Câmara para vacinas não está funcionando.
Sala para segmento farmacoterapêutico	Não	--
Sala de emergência	Não	--
Equipamento de TI	Sim	Boas condições gerais.

10 -	Práticas Integrativas e comunitárias	
Insumos em quantidade suficiente para o desenvolvimento regular das ações de saúde	Não	Faltas sazonais
Condições desses insumos	Boas condições	
Insumos para atividade educativa e expediente da Unidade	Não	--
Condições desses insumos	--	
Materiais e insumos para os agentes comunitários de saúde	Sim	Faltam formulários.
Condições desses insumos	--	
Insumos e medicamentos para urgência e emergência	Sim	Faltas sazonais
Condições desses insumos	Boas condições	
Medicamentos do componente básico da assistência farmacêutica	Sim	Faltas sazonais
Condições desses medicamentos	Boas condições	
Os medicamentos recebidos no decorrer do ano passado foram suficientes?	Não	--
Os medicamentos recebidos durante este ano foram suficientes?	Não	--
Se não, liste os medicamentos que faltaram	Anti hipertensivos, medicamentos para asma, antibióticos.	
Qual(is) a(s) maior(es) demanda(s) de atendimento da Unidade? (dengue, febre, dor de garganta, etc.)	Hipertensão e saúde mental.	

11 -	Infraestrutura e Equipamentos Odontológicos	
Possui consultório odontológico?	Sim	--
Condições do consultório	Boas condições gerais, local não arejado e com pontos de infiltração.	
Insumos odontológicos	Sim	--
Condições desses insumos	Boas condições	
Material impresso para o desenvolvimento regular das ações em saúde bucal	Sim	--
Condições desse material	Boas condições	

Possui raio-x dentário?	Não	--
Condições do equipamento	--	

12 -	Equipamentos	
Reanimador pulmonar (ambu)	Sim	Manual
Condições do equipamento	--	
Desfibrilador	Não	--
Condições do equipamento	--	
Ar condicionado	Não	--
Condições do equipamento	--	
Ventiladores	Não	--
Condições do equipamento	--	

13 -	Acessibilidade	
Estrutura física para pessoas com deficiência	Sim	--
Condições da estrutura física para pessoas com deficiência	Boas condições	
Estacionamento	Sim	--
Condições do Estacionamento	Boas condições	
Faixa de pedestres	Não	--
Condição da faixa de pedestres	--	
Possui placa ou totem de identificação	Sim	--
Condições da placa ou totem	Boas condições	
Poluição sonora no entorno da UAPs	Fábrica ao lado.	
Possui rampas / corrimão?	Sim	Boas condições
A largura das portas comporta cadeiras de roda?	Sim	--

14 -	Estrutura e Serviços Oferecidos	
È feito arquivamento de prontuários?	Sim	--
Tempo de armazenamento dos registros	Vitalício	
Tempo de armazenamento das prestações de conta	--	
Serviço de controle ao tabagismo	Sim	--
Serviço de atenção ao pré-Natal, Parto e Nascimento	Sim	--
Serviço de posto de coleta de materiais biológicos	Sim	--

Serviço de atenção ao paciente com tuberculose	Sim	--
Estratégia de Saúde da Família	Sim	--
Número de Equipes do Programa de Saúde da Família	2	--
Possui equipe do Programa de Agentes Comunitários	Sim	--
Número de Equipes do Programa de Agentes Comunitários	2	--
Possui programa Mais Médicos?	Não	--
Quantos médicos vinculados ao Programa?	--	--

15 - Ações de Promoção de Saúde

Ações em grupos educativos e terapêuticos	Sim	Idosos, atividade física, direitos reprodutivos.
Climatério	Sim	--
Controle da tuberculose	Não	pois não tem caso.
Controle de vacinação	Sim	--
Desnutrição infantil	Não	pois não tem caso.
Eliminação da hanseníase	Não	pois não tem caso.
Notificação de maus tratos	Sim	--
Orientação sobre drogas	Sim	--
Pré-Natal	Sim	--
Prevenção de DSTs	Sim	--
Saúde Bucal	Sim	--
Vigilância ambiental e epidemiológica	Sim	--

16 - Ações Educativas em Saúde

Grupo de amamentação	Não	--
Grupo de gestantes	Sim	--
Grupo de hipertensos	Não	atendimento individual.
Grupo dos Diabéticos	Não	atendimento individual.
Planejamento familiar	Sim	--
Saúde da criança	Não	atendimento individual.
Saúde da mulher	Sim	--
Possui outros grupos? Quais?	Não	--

17 - Gestão Democrática

Recursos financeiros recebidos no ano passado	--	--
Recursos financeiros recebidos neste ano	--	--

Destinação da verba	--	
Há manutenção preventiva de equipamentos?	Não	--
Há manutenção preventiva de equipamentos odontológicos?	Não	--
Há manutenção preventiva de materiais médicos?	Não	--
Há manutenção de rotina de equipamentos?	Sim	Balança e aparelho de aferimento de pressão.
Há recolhimento adequado do lixo?	Sim	--
Há coleta seletiva de lixo?	Sim	--
Há recolhimento adequado do lixo?	--	--
Alvará de funcionamento em dia?	Não	Não ficam no local.
Alvará do Corpo de Bombeiros em dia?	Não	Não ficam no local.
Alvará da Vigilância Sanitária em dia?	Não	Não ficam no local.
Extintores de incêndio?	Não	--
Extintores no prazo de validade?	Não	--
Possui videomonitoramento?	Não	Possui sistema de alarme
Possui saída de emergência	Não	--
Qual a necessidade mais urgente do equipamento?	Reposição do médico da família; Conserto da câmara de vacina e instalação de um ar condicionado para a sala de vacinas; Reforma das cadeiras da sala de espera; Melhora da velocidade da internet; Reparo em 3 janelas da Unidade; Reparo da rachadura e infiltração no corredor. Instalação de sistema de ventilação para o interior da unidade.	

Cadeiras para usuários. Algumas estão sem o encosto.

Câmara Fria para vacinas. Encontra-se danificada sem possibilidade de uso.

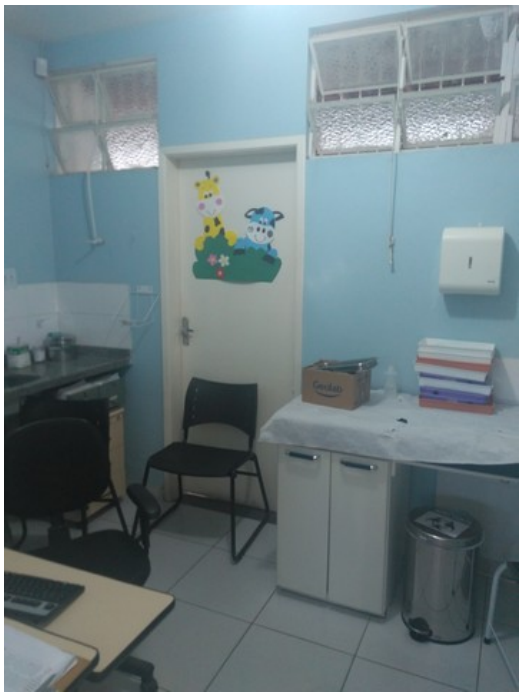

Sala de vacinas.

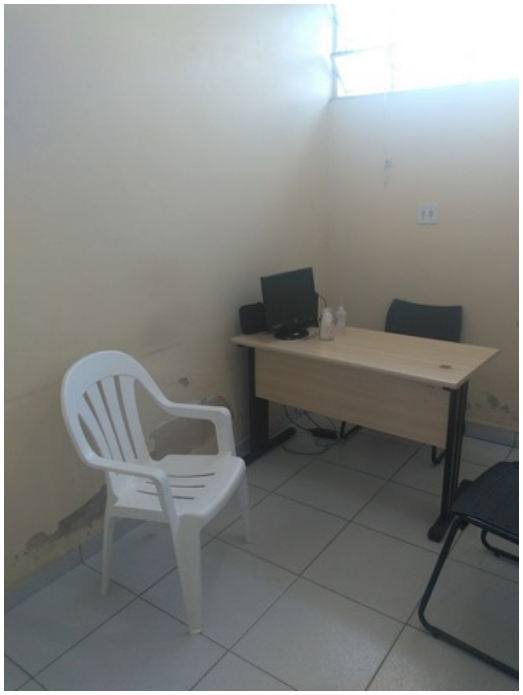

Sala de acolhimento

Antiga CMC

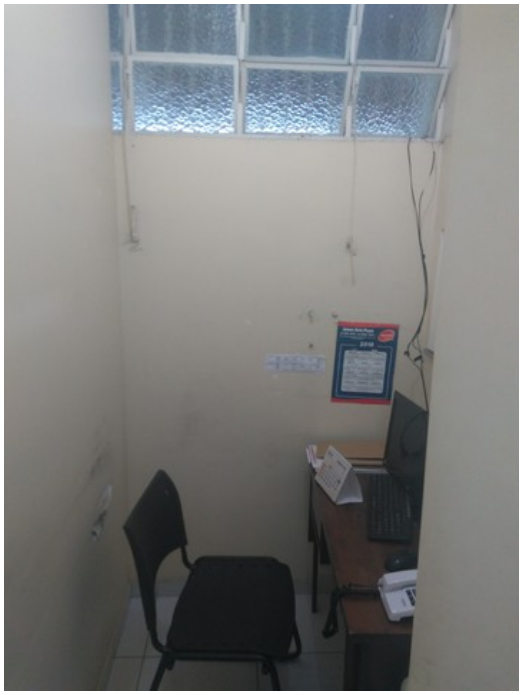

Sala de digitação. Usada pelos agentes de saúde.

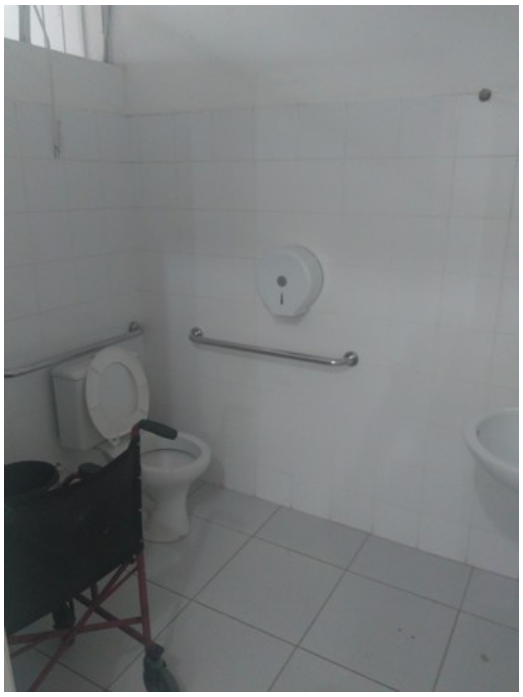

Banheiro adaptado e unissex para usuários

Banheiro Feminino dos usuários

Banheiro masculino dos usuários

Dispensadores de Papel. Vazios em todos os banheiros

Almoxarifado/medicamentos

Farmácia

Farmácia

Porta da farmácia danificada por infiltração do teto

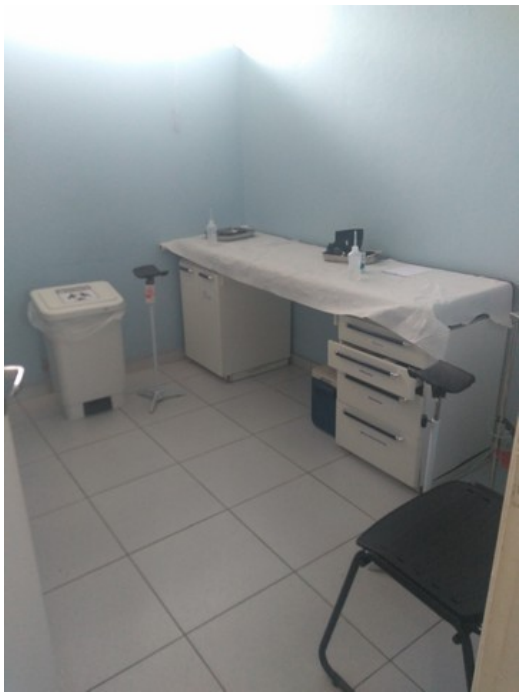

Sala de coleta de material para análises clínicas

Sala de curativos

Sala de curativos

Pintura danificada no corredor de acesso ao segundo pavimento da unidade

Parede do DML

Infiltrações no telhado entre os pavimentos da unidade

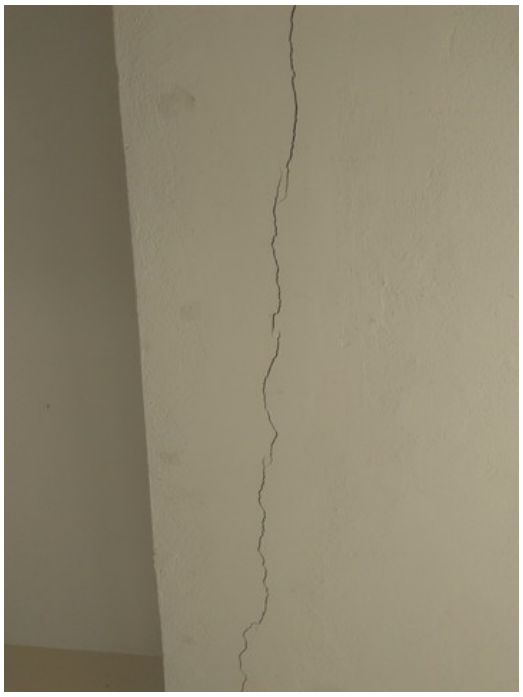

Rachadura no teto entre os pavimentos da unidade. Ocorre infiltração nesta rachadura

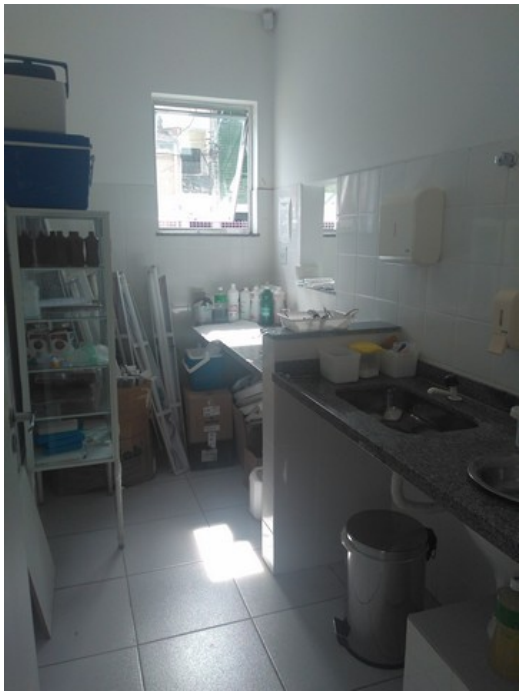

Sala de expurgo

Dispensação de Medicamentos ao usuário

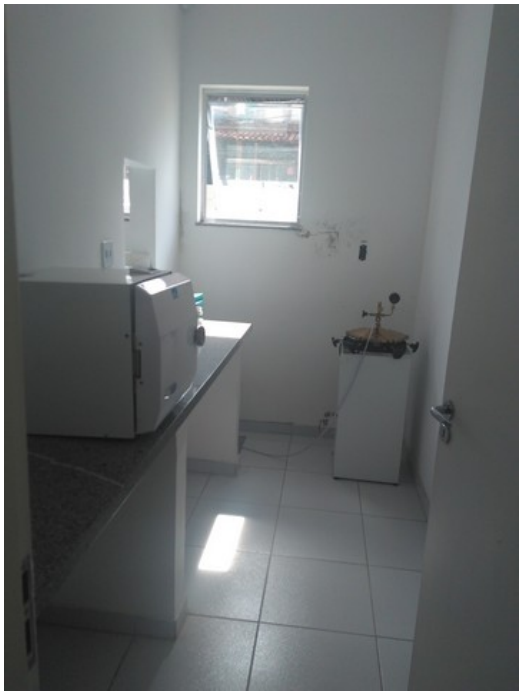

Sala de esterilização de materiais

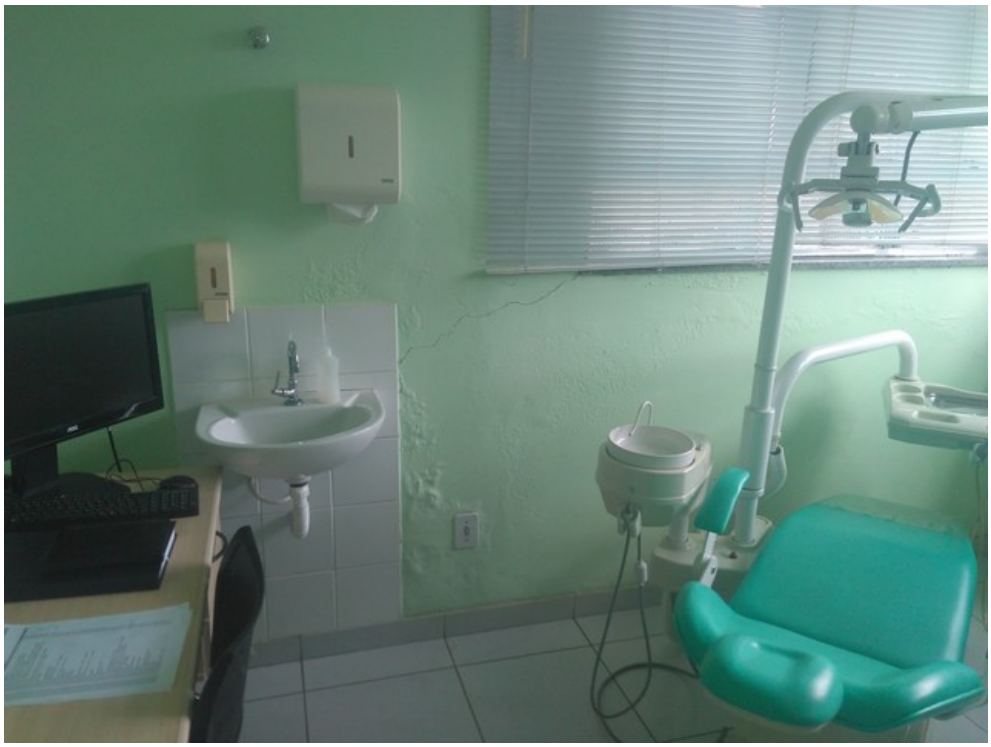

Consultório Odontológico

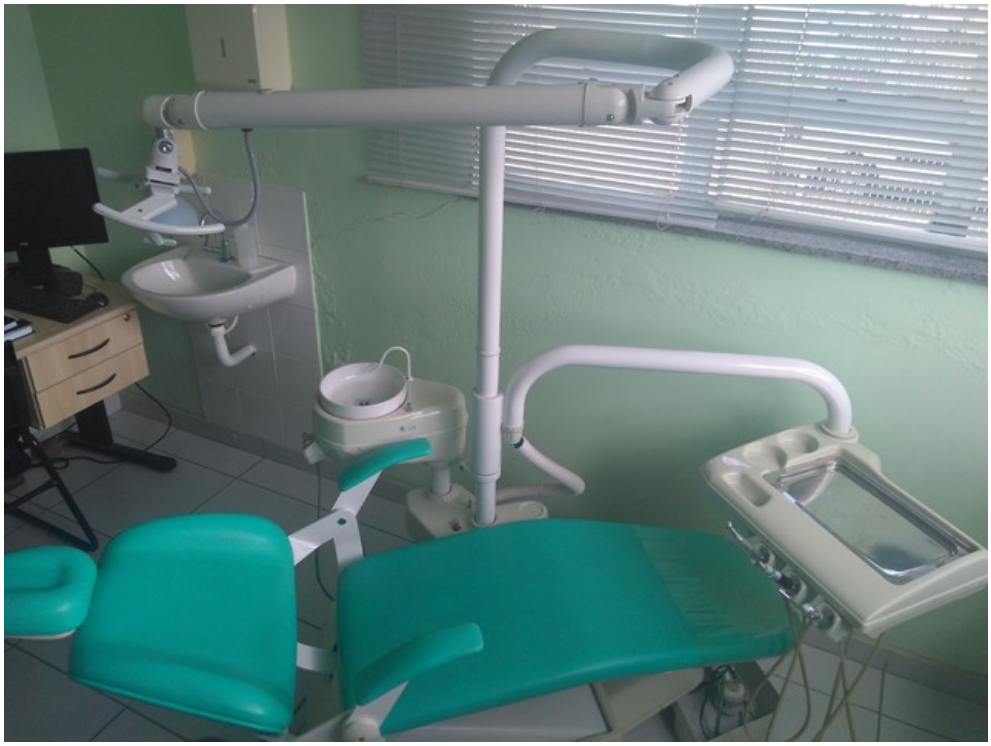

Consultório Odontológico

Consultório Odontológico

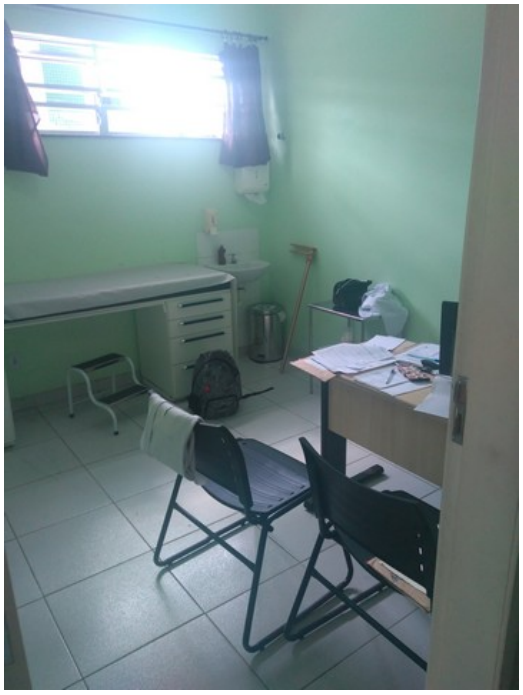

Consultório Médico

Hall de entrada

Consultório Ginecológico

Consultório Odontológico

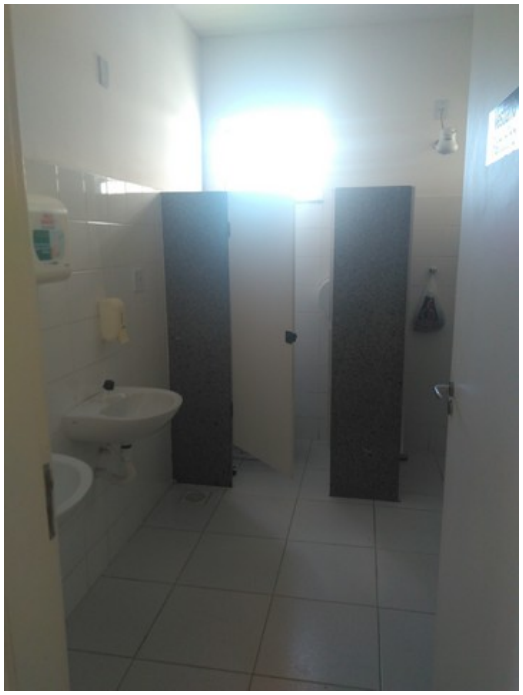

Vestiário Feminino

Vestiário Feminino

Vestiário Feminino

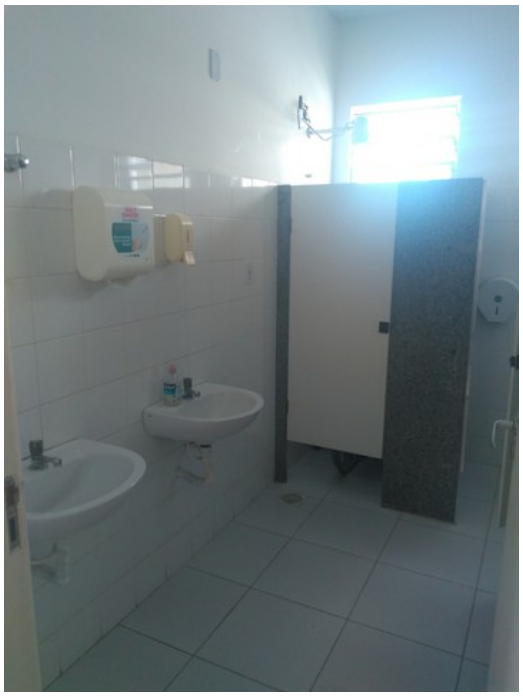

Vestiário Masculino

Sala do Serviço Social

Sala de reuniões e agentes comunitários de saúde

Arquivo morto de prontuários

Vista externa da unidade

Estacionamento da unidade