Local: UBS MONTE VERDE

Data: 26/11/2018

Relatório: UBS - Unidade Básica de Saúde

Área: Saúde

01 -	Dados do Equipamento
Equipamento	UBS MONTE VERDE
Endereço	Rua Principal, s/n.
Bairro	Monte Verde.
CEP	36.090-000
Telefone	3266-2131
E-mail	--
Lei de criação	--
Informante/Cargo:	Fátima/Coordenadora
Horário de Funcionamento	07:00 às 17:00
Horário de Atendimento	07:00 às 11:00 e 13:00 às 17:00 de segunda à sexta-feira.

02 -	Funcionários Efetivos	
Médico Clínico	--	--
Médico Pediatra	--	--
Médico de Estratégia PSF	--	--
Outras especialidades médicas	1	Ginecologista por 1/2 período de atendimento.
Psicólogo Clínico 30h	--	--
Psicólogo Clínico 40h	--	--
Cirurgião Dentista	1	--
Auxiliar de Saúde Bucal	--	--
Fonoaudiólogo	--	--
Enfermeiro	1	--
Técnico de Enfermagem	1	--
Auxiliar de Enfermagem	--	--
Farmacêutico	--	--
Assistente Social	1	--
Agente Comunitário de Saúde	3	--
Assistente Administrativo 30h	--	--
Assistente Administrativo 40h	1	Lotado na CMC.
Professor de Educação Física	--	--
Auxiliar de Laboratório	--	--

03 - Funcionários Contratados por Tempo Determinado

Médico Clínico	--	--
Médico Pediatra	--	--
Médico de Estratégia PSF	1	--
Outras especialidades médicas	--	--
Psicólogo Clínico 30h	--	--
Psicólogo Clínico 40h	--	--
Cirurgião Dentista	--	--
Auxiliar de Saúde Bucal	--	--
Fonoaudiólogo	--	--
Enfermeiro	--	--
Técnico de Enfermagem	--	--
Auxiliar de Enfermagem	--	--
Farmacêutico	1	Não possui farmacêutico e sim técnico em farmácia.
Assistente Social	--	--
Agente Comunitário de Saúde	--	--
Assistente Administrativo 30h	--	--
Assistente Administrativo 40h	--	--
Professor de Educação Física	--	--
Auxiliar de Laboratório	--	--

04 - Outros Funcionários / Terceirizados

Porteiro	--	--
Auxiliar de Serviços Gerais	1	--
Vigilantes	--	--
Estagiários	--	--
Residentes	--	--

05 - Defasagem de funcionários

Licença remunerada servidores efetivos	--	--
Licença não remunerada servidores efetivos	--	--
Licença médica de servidores efetivos	--	--
Licença médica de funcionários por tempo determinado	1	Assistente social
Licença médica de servidores terceirizados	--	--
Licença maternidade efetivos	--	--
Licença maternidade servidores por tempo determinado	--	--
Licença maternidade terceirizados	--	--

06 -	Deficiência no Quadro de Funcionários	
Médico Clínico	--	--
Médico Pediatra	--	--
Médico de Estratégia PSF	--	--
Outras especialidades médicas	--	--
Psicólogo Clínico 30h	--	--
Psicólogo Clínico 40h	--	--
Cirurgião Dentista	--	--
Auxiliar de Saúde Bucal	--	--
Fonoaudiólogo	--	--
Enfermeiro	--	--
Técnico de Enfermagem	--	--
Auxiliar de Enfermagem	--	--
Farmacêutico	--	--
Assistente Social	--	--
Agente Comunitário de Saúde	--	--
Assistente Administrativo 30h	--	--
Assistente Administrativo 40h	--	--
Professor de Educação Física	--	--
Auxiliar de Laboratório	--	--

07 -	Infraestrutura	
Proprietário do imóvel	PJF- Prefeitura Municipal de Juiz de Fora	
Data da última reforma	01/03/2016	Iniciada por volta de março de 2016 e não concluída.
Sala de resíduos sólidos	Sim	--
Administração e gerência	Não	--
Almoxarifado / Depósito de materiais	Não	--
Área de compressor	Sim	Junto da farmácia.
Área de espera	Não	Os usuários aguardam no corredor.
Área externa	Sim	--
Área externa para embarque de ambulâncias	Não	--
Recepção	Sim	Junto da CMC.
Área de serviço	Não	--
Banheiro feminino para funcionários? Adaptado?	Não	--
Banheiro masculino para funcionários? Adaptado?	Não	--
Banheiro feminino para usuários? Adaptado?	Sim	--
Banheiro masculino para usuários? Adaptado?	Sim	Não adaptado.

Central de Marcação de Consultas CMC	Não	--

08 -	Área de Esterilização (CME)	
Sala de recepção, lavagem e descontaminação	Não	--
Sala de esterilização e estocagem de material esterilizado	Não	A autoclave funciona junto da sala de curativos.

09 -	Condições Físicas	
Sala de utilidades	Não	--
Consultório ginecológico	Sim	Boas Condições
Consultórios Médicos	Sim	Boas Condições
Copa e Cozinha	Sim	somente copa, espaço muito reduzido.
Depósito de material de limpeza / área de serviço	Não	--
Farmácia	Sim	Local adaptado, condição ruim.
Área de dispensação de medicamentos	Não	Junto à farmácia.
Sala de estocagem de medicamentos	Não	Junto à farmácia.
Possui ar-condicionado?	Não	--
Sala de acolhimento multiprofissional	Não	--
Sala de agente comunitário de saúde	Não	--
Sala de coleta	Não	As coletas são realizadas no consultório.
Sala de curativos	Não	Junto à sala de procedimento.
Sala de preparo	Não	Junto à sala de procedimento.
Sala de inalação coletiva	Não	Junto à sala de procedimento.
Sala de observação	Não	Junto à sala de procedimento.
Sala de procedimento	Sim	Boas condições.
Sala de vacinas	Sim	Boas condições.
Possui geladeira específica para vacinas?	Não	geladeira adaptada.
Sala para segmento farmacoterapêutico	Não	--
Sala de emergência	Não	--
Equipamento de TI	Sim	Boas Condições.

10 -	Práticas Integrativas e comunitárias

Insumos em quantidade suficiente para o desenvolvimento regular das ações de saúde	Não	--
Condições desses insumos	--	
Insumos para atividade educativa e expediente da Unidade	Sim	--
Condições desses insumos	Boas condições.	
Materiais e insumos para os agentes comunitários de saúde	Sim	--
Condições desses insumos	Boas condições.	
Insumos e medicamentos para urgência e emergência	Sim	--
Condições desses insumos	Boas condições.	
Medicamentos do componente básico da assistência farmacêutica	Sim	Há faltas comuns à rede.
Condições desses medicamentos	--	
Os medicamentos recebidos no decorrer do ano passado foram suficientes?	Sim	--
Os medicamentos recebidos durante este ano foram suficientes?	Não	Faltas comuns à rede.
Se não, liste os medicamentos que faltaram	Informado que existem faltas sazonais, porém o profissional responsável não se encontrava no local.	
Qual(is) a(s) maior(es) demanda(s) de atendimento da Unidade? (dengue, febre, dor de garganta, etc.)	Viroses, hipertensão, doenças respiratórias.	

11 - Infraestrutura e Equipamentos Odontológicos

Possui consultório odontológico?	Sim	--
Condições do consultório	Ruim, equipamento antigo e necessidade de reforma no local.	
Insumos odontológicos	Sim	--
Condições desses insumos	Boas condições.	
Material impresso para o desenvolvimento regular das ações em saúde bucal	Não	--
Condições desse material	--	
Possui raio-x dentário?	Não	--
Condições do equipamento	--	

12 -	Equipamentos	
Reanimador pulmonar (ambu)	Não	--
Condições do equipamento	--	
Desfibrilador	Não	--
Condições do equipamento	--	
Ar condicionado	Não	--
Condições do equipamento	--	
Ventiladores	Não	--
Condições do equipamento	--	

13 -	Acessibilidade	
Estrutura física para pessoas com deficiência	Sim	possui uma rampa, não necessitando de mais, poiso local fica no nível da rua.
Condições da estrutura física para pessoas com deficiência	Boas condições.	
Estacionamento	Não	--
Condições do Estacionamento	--	
Faixa de pedestres	Não	--
Condição da faixa de pedestres	--	
Possui placa ou totem de identificação	Sim	--
Condições da placa ou totem	Boas condições.	
Poluição sonora no entorno da UAPs	Sim, de igrejas na proximidade.	
Possui rampas / corrimão?	Sim	Rampas
A largura das portas comporta cadeiras de roda?	Sim	--

14 -	Estrutura e Serviços Oferecidos	
È feito arquivamento de prontuários?	Sim	--
Tempo de armazenamento dos registros	Vitalício.	
Tempo de armazenamento das prestações de conta	--	
Serviço de controle ao tabagismo	Sim	--
Serviço de atenção ao pré-Natal, Parto e Nascimento	Sim	--
Serviço de posto de coleta de materiais biológicos	Sim	Realizados no consultório.
Serviço de atenção ao paciente com tuberculose	Sim	Porém não há caso.
Estratégia de Saúde da Família	Sim	--

Número de Equipes do Programa de Saúde da Família	1	--
Possui equipe do Programa de Agentes Comunitários	Sim	--
Número de Equipes do Programa de Agentes Comunitários	1	--
Possui programa Mais Médicos?	Não	--
Quantos médicos vinculados ao Programa?	--	--

15 - Ações de Promoção de Saúde

Ações em grupos educativos e terapêuticos	Sim	Artesanato.
Climatério	Não	--
Controle da tuberculose	Sim	--
Controle de vacinação	Sim	--
Desnutrição infantil	Não	--
Eliminação da hanseníase	Sim	Porém não há caso.
Notificação de maus tratos	Não	--
Orientação sobre drogas	Sim	--
Pré-Natal	Sim	--
Prevenção de DSTs	Sim	--
Saúde Bucal	Sim	--
Vigilância ambiental e epidemiológica	Sim	--

16 - Ações Educativas em Saúde

Grupo de amamentação	Sim	--
Grupo de gestantes	Sim	--
Grupo de hipertensos	Sim	--
Grupo dos Diabéticos	Sim	--
Planejamento familiar	Sim	--
Saúde da criança	Sim	--
Saúde da mulher	Sim	--
Possui outros grupos? Quais?	Não	--

17 - Gestão Democrática

Recursos financeiros recebidos no ano passado	--	--
Recursos financeiros recebidos neste ano	--	--
Destinação da verba	--	
Há manutenção preventiva de equipamentos?	Não	--

Há manutenção preventiva de equipamentos odontológicos?	Não	--
Há manutenção preventiva de materiais médicos?	Não	--
Há manutenção de rotina de equipamentos?	Não	--
Há recolhimento adequado do lixo?	Não	A rota branca só vai ao local quando chamada.
Há coleta seletiva de lixo?	Não	--
Há recolhimento adequado do lixo?	--	--
Alvará de funcionamento em dia?	Não	Não presente no local.
Alvará do Corpo de Bombeiros em dia?	Não	Não presente no local.
Alvará da Vigilância Sanitária em dia?	Não	Não presente no local.
Extintores de incêndio?	Não	--
Extintores no prazo de validade?	Não	--
Possui videomonitoramento?	Não	Possui Sistema de alarme.
Possui saída de emergência	Não	--
Qual a necessidade mais urgente do equipamento?	Terminar a reforma que foi iniciada em 2016; Reconstrução do muro localizado na parte de trás da Unidade; Instalação de muro ao redor da unidade e grade na área externa; Reforma da sala e aquisição de equipamentos novos para o consultório odontológico;	

Fachada da Unidade

Recepção, arquivos e CMC.

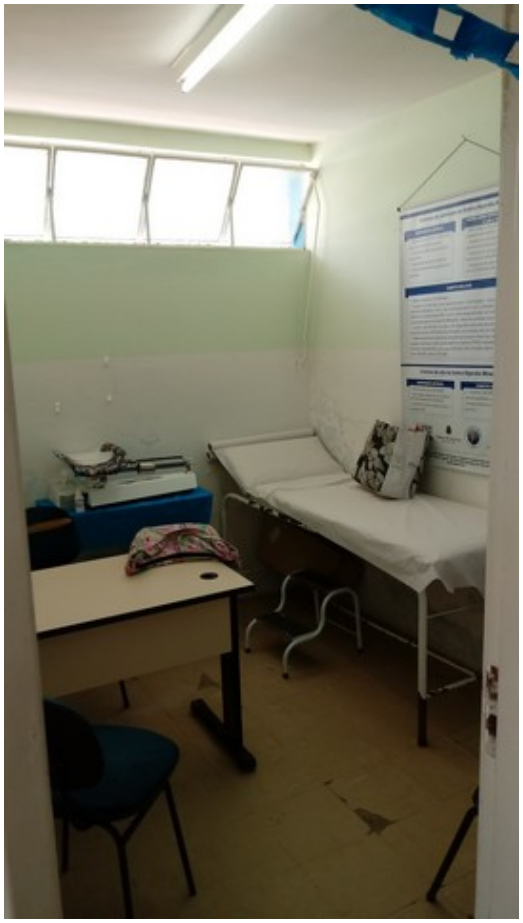

Consultório Médico

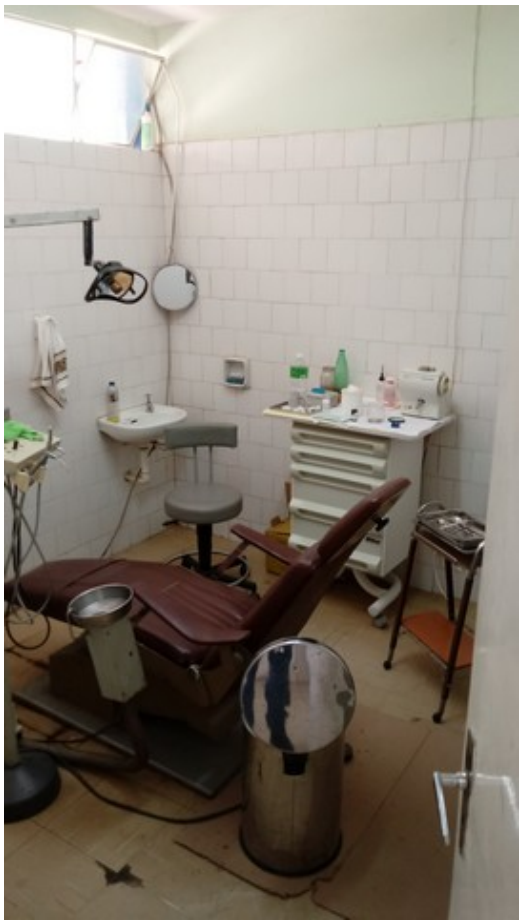

Gabinete odontológico

Gabinete odontológico

Sala multifunções. Esterilização de material, observação, procedimentos e curativos.

Sala de expurgo, DML e resíduos sólidos.

copa e cozinha

Banheiro feminino adaptado. Comum a toda unidade.

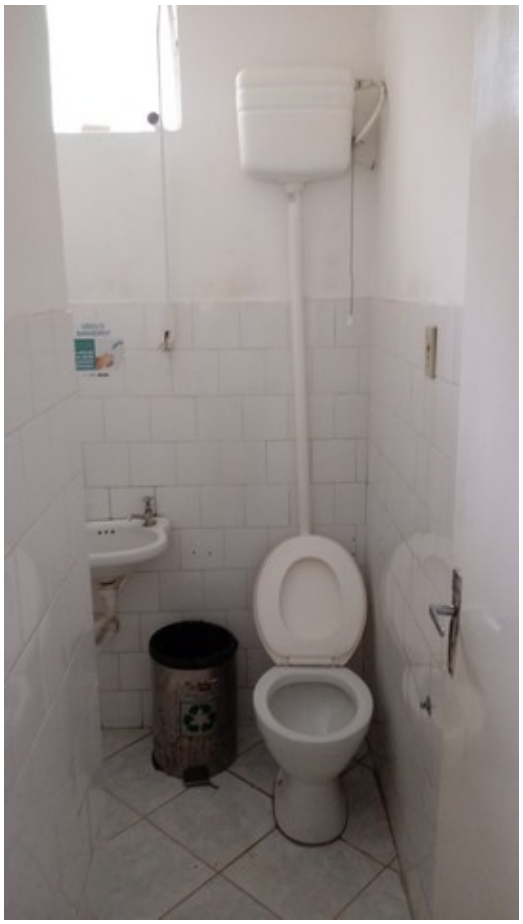

Banheiro masculino não adaptado e comum à toda unidade.

Farmácia e área de compressor.

Farmácia e área de compressor.

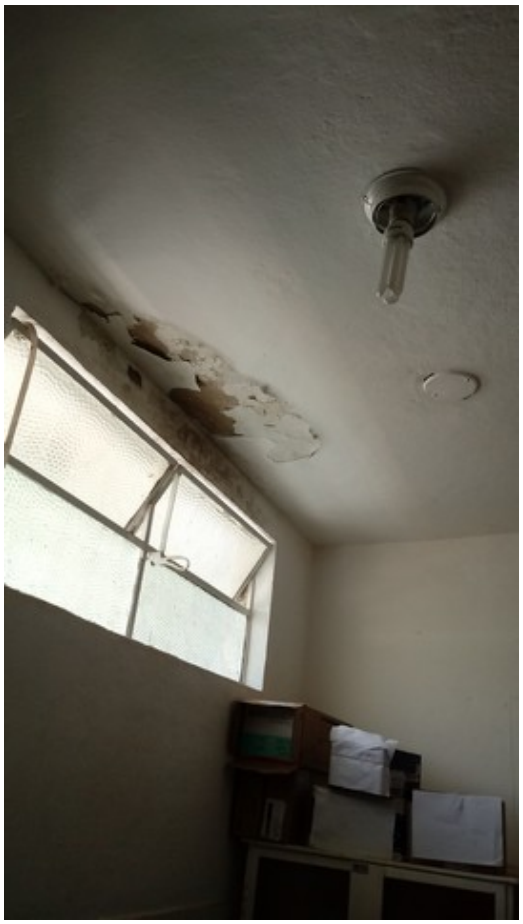

Teto da farmácia e área de compressor

Sala de vacinas.

Área atrás da unidade onde o muro desabou.

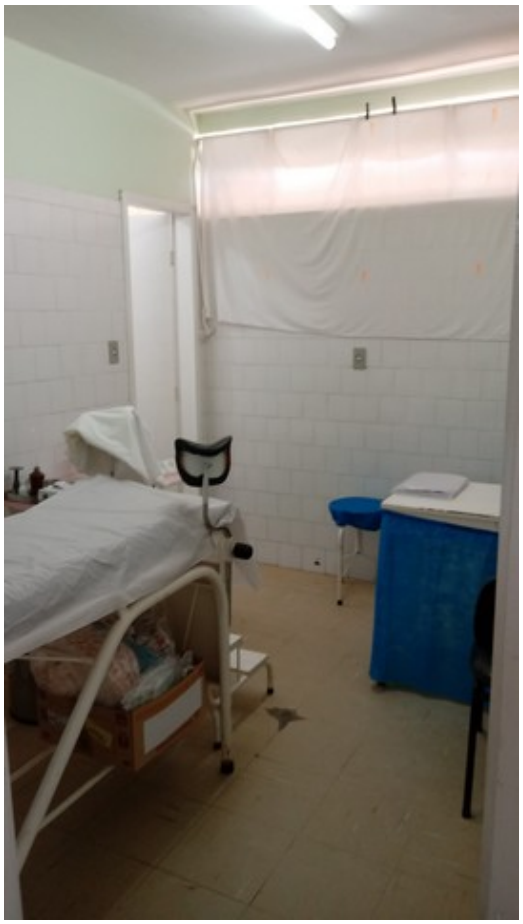

Consultório Ginecológico

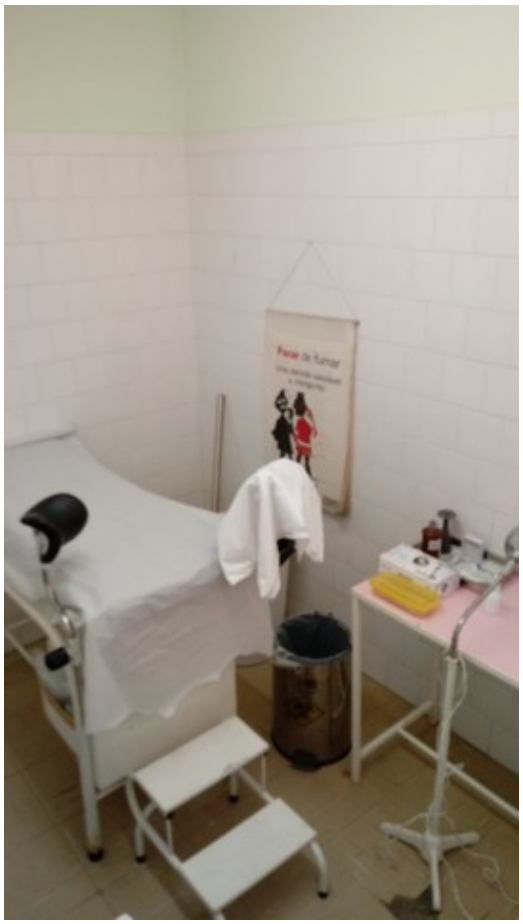

Consultório Ginecológico

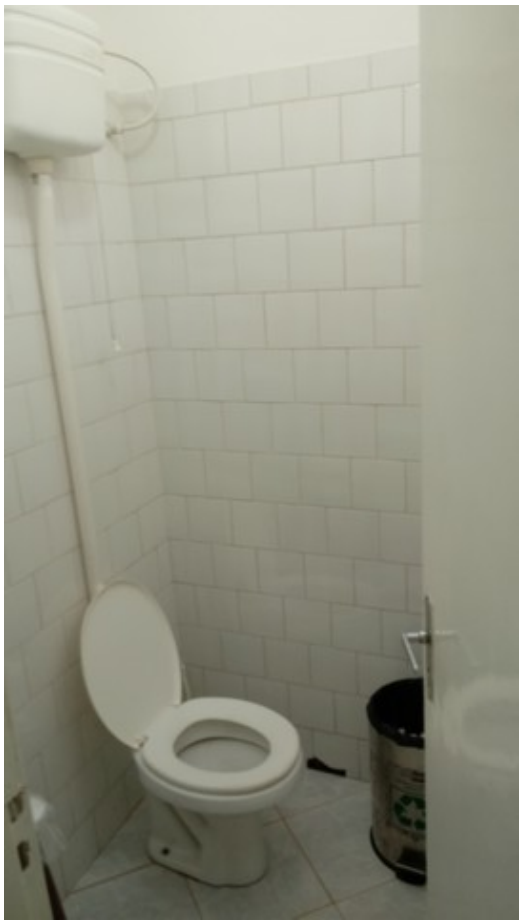

Banheiro do consultório ginecológico

Balança que é parte do equipamento de atendimento da unidade.