Local: UBS Jardim Lua

Data: 27/11/2018

Relatório: UBS - Unidade Básica de Saúde

Área: Saúde

01 -	Dados do Equipamento
Equipamento	UBS Jardim Lua
Endereço	Rua Natalino José de Paula, 35
Bairro	Parque Jardim Burnier
CEP	36070-260
Telefone	(32) 3690-7131
E-mail	--
Lei de criação	--
Informante/Cargo:	Cristiana - Enfermeira
Horário de Funcionamento	07:00 às 17:00
Horário de Atendimento	07:00 às 11:00 e 13:00 às 17:00

02 -	Funcionários Efetivos	
Médico Clínico	--	--
Médico Pediatra	--	--
Médico de Estratégia PSF	--	--
Outras especialidades médicas	--	--
Psicólogo Clínico 30h	--	--
Psicólogo Clínico 40h	--	--
Cirurgião Dentista	--	--
Auxiliar de Saúde Bucal	--	--
Fonoaudiólogo	--	--
Enfermeiro	1	--
Técnico de Enfermagem	2	--
Auxiliar de Enfermagem	--	--
Farmacêutico	--	--
Assistente Social	--	--
Agente Comunitário de Saúde	--	--
Assistente Administrativo 30h	--	--
Assistente Administrativo 40h	--	--
Professor de Educação Física	--	--
Auxiliar de Laboratório	--	--

03 - Funcionários Contratados por Tempo Determinado

Médico Clínico	--	--
Médico Pediatra	--	--
Médico de Estratégia PSF	1	--
Outras especialidades médicas	--	--
Psicólogo Clínico 30h	--	--
Psicólogo Clínico 40h	--	--
Cirurgião Dentista	--	--
Auxiliar de Saúde Bucal	--	--
Fonoaudiólogo	--	--
Enfermeiro	--	--
Técnico de Enfermagem	--	--
Auxiliar de Enfermagem	--	--
Farmacêutico	--	--
Assistente Social	--	--
Agente Comunitário de Saúde	5	--
Assistente Administrativo 30h	--	--
Assistente Administrativo 40h	--	--
Professor de Educação Física	--	--
Auxiliar de Laboratório	--	--

04 - Outros Funcionários / Terceirizados

Porteiro	--	--
Auxiliar de Serviços Gerais	1	--
Vigilantes	--	--
Estagiários	1	Estagiária de Medicina UFJF.
Residentes	--	--

05 - Defasagem de funcionários

Licença remunerada servidores efetivos	--	--
Licença não remunerada servidores efetivos	--	--
Licença médica de servidores efetivos	--	--
Licença médica de funcionários por tempo determinado	--	--
Licença médica de servidores terceirizados	--	--
Licença maternidade efetivos	--	--
Licença maternidade servidores por tempo determinado	--	--
Licença maternidade terceirizados	--	--

06 -	Deficiência no Quadro de Funcionários	
Médico Clínico	--	--
Médico Pediatra	--	--
Médico de Estratégia PSF	--	--
Outras especialidades médicas	--	--
Psicólogo Clínico 30h	--	--
Psicólogo Clínico 40h	--	--
Cirurgião Dentista	--	--
Auxiliar de Saúde Bucal	--	--
Fonoaudiólogo	--	--
Enfermeiro	--	--
Técnico de Enfermagem	--	--
Auxiliar de Enfermagem	--	--
Farmacêutico	--	--
Assistente Social	1	--
Agente Comunitário de Saúde	1	--
Assistente Administrativo 30h	--	--
Assistente Administrativo 40h	1	--
Professor de Educação Física	--	--
Auxiliar de Laboratório	--	--

07 -	Infraestrutura	
Proprietário do imóvel	Imóvel alugado.	
Sala de resíduos sólidos	Não	Os resíduos são acondicionados em um corredor na parte externa da casa.
Administração e gerência	Não	--
Almoxarifado / Depósito de materiais	Não	--
Área de compressor	Não	--
Área de espera	Sim	--
Área externa	Não	--
Área externa para embarque de ambulâncias	Não	--
Recepção	Sim	--
Área de serviço	Sim	Fica na cobertura do imóvel (adaptada).
Banheiro feminino para funcionários? Adaptado?	Sim	Unissex, fica na cobertura do imóvel.
Banheiro masculino para funcionários? Adaptado?	Sim	Unissex, fica na cobertura do imóvel.
Banheiro feminino para usuários? Adaptado?	Sim	Unissex, não adaptado.
Banheiro masculino para usuários? Adaptado?	Sim	Unissex, não adaptado.

Central de Marcação de Consultas CMC	Não	--

08 -	Área de Esterilização (CME)	
Sala de recepção, lavagem e descontaminação	Não	--
Sala de esterilização e estocagem de material esterilizado	Não	A autoclave fica em um espaço adaptado, que também serve para coleta , curativos, preparo.

09 -	Condições Físicas	
Sala de utilidades	Não	--
Consultório ginecológico	Sim	Ruim, necessita de reformas por conta da infiltração e mobiliário ruim.
Consultórios Médicos	Sim	Ruim, necessita de reformas por conta da infiltração e mobiliário ruim.
Copa e Cozinha	Não	--
Depósito de material de limpeza / área de serviço	Não	--
Farmácia	Sim	Ruim, espaço muito reduzido e sem ventilação.
Área de dispensação de medicamentos	Sim	Junto à farmácia.
Sala de estocagem de medicamentos	Sim	Junto à farmácia.
Possui ar-condicionado?	Não	--
Sala de acolhimento multiprofissional	Não	--
Sala de agente comunitário de saúde	Não	--
Sala de coleta	Sim	Ruim, espaço adaptado.
Sala de curativos	Sim	Ruim, espaço adaptado.
Sala de preparo	Sim	Ruim, espaço adaptado.
Sala de inalação coletiva	Sim	Ruim, espaço adaptado.
Sala de observação	Não	--
Sala de procedimento	Sim	Ruim, espaço adaptado.
Sala de vacinas	Sim	Ruim, espaço adaptado.
Possui geladeira específica para vacinas?	Não	--
Sala para segmento farmacoterapêutico	Não	--
Sala de emergência	Não	--
Equipamento de TI	Sim	--

10 -	Práticas Integrativas e comunitárias

Insumos em quantidade suficiente para o desenvolvimento regular das ações de saúde	Não	Faltas sazonais.
Condições desses insumos	--	
Insumos para atividade educativa e expediente da Unidade	Não	--
Condições desses insumos	--	
Materiais e insumos para os agentes comunitários de saúde	Sim	--
Condições desses insumos	Boas condições.	
Insumos e medicamentos para urgência e emergência	Sim	Faltas sazonais.
Condições desses insumos	--	
Medicamentos do componente básico da assistência farmacêutica	Não	--
Condições desses medicamentos	--	
Os medicamentos recebidos no decorrer do ano passado foram suficientes?	Não	Faltas sazonais.
Os medicamentos recebidos durante este ano foram suficientes?	Não	Faltas sazonais.
Se não, liste os medicamentos que faltaram	Sem informação, pois a farmacêutica não se encontrava no local.	
Qual(is) a(s) maior(es) demanda(s) de atendimento da Unidade? (dengue, febre, dor de garganta, etc.)	Depende da época do ano.	

11 -	**Infraestrutura e Equipamentos Odontológicos**	
Possui consultório odontológico?	Não	--
Condições do consultório	--	
Insumos odontológicos	Não	--
Condições desses insumos	--	
Material impresso para o desenvolvimento regular das ações em saúde bucal	Não	--
Condições desse material	--	
Possui raio-x dentário?	Não	--
Condições do equipamento	--	

12 -	Equipamentos	
Reanimador pulmonar (ambu)	Sim	--
Condições do equipamento	Boas condições.	
Desfibrilador	Não	--
Condições do equipamento	--	
Ar condicionado	Não	--
Condições do equipamento	--	
Ventiladores	Não	--
Condições do equipamento	--	

13 -	Acessibilidade	
Estrutura física para pessoas com deficiência	Não	--
Condições da estrutura física para pessoas com deficiência	--	
Estacionamento	Não	--
Condições do Estacionamento	--	
Faixa de pedestres	Não	--
Condição da faixa de pedestres	--	
Possui placa ou totem de identificação	Sim	--
Condições da placa ou totem	Boas condições.	
Poluição sonora no entorno da UAPs	--	
Possui rampas / corrimão?	Não	--
A largura das portas comporta cadeiras de roda?	Não	--

14 -	Estrutura e Serviços Oferecidos	
È feito arquivamento de prontuários?	Sim	--
Tempo de armazenamento dos registros	Vitalício.	
Tempo de armazenamento das prestações de conta	--	
Serviço de controle ao tabagismo	Não	--
Serviço de atenção ao pré-Natal, Parto e Nascimento	Sim	--
Serviço de posto de coleta de materiais biológicos	Sim	--
Serviço de atenção ao paciente com tuberculose	Sim	--
Estratégia de Saúde da Família	Sim	--

Número de Equipes do Programa de Saúde da Família	1	--
Possui equipe do Programa de Agentes Comunitários	Sim	--
Número de Equipes do Programa de Agentes Comunitários	1	--
Possui programa Mais Médicos?	Não	--
Quantos médicos vinculados ao Programa?	--	--

15 - Ações de Promoção de Saúde

Ações em grupos educativos e terapêuticos	Não	--
Climatério	Não	--
Controle da tuberculose	Sim	--
Controle de vacinação	Sim	--
Desnutrição infantil	Sim	--
Eliminação da hanseníase	Não	Não há caso.
Notificação de maus tratos	Não	--
Orientação sobre drogas	Sim	--
Pré-Natal	Sim	--
Prevenção de DSTs	Sim	--
Saúde Bucal	Não	--
Vigilância ambiental e epidemiológica	Sim	--

16 - Ações Educativas em Saúde

Grupo de amamentação	Não	--
Grupo de gestantes	Não	--
Grupo de hipertensos	Não	Orientações indviduais.
Grupo dos Diabéticos	Não	Orientações indviduais.
Planejamento familiar	Não	Orientações indviduais.
Saúde da criança	Não	Orientações indviduais.
Saúde da mulher	Não	Orientações indviduais.
Possui outros grupos? Quais?	Não	--

17 - Gestão Democrática

Recursos financeiros recebidos no ano passado	--	--
Recursos financeiros recebidos neste ano	--	--
Destinação da verba	--	
Há manutenção preventiva de equipamentos?	Não	--

Há manutenção preventiva de equipamentos odontológicos?	Não	--
Há manutenção preventiva de materiais médicos?	Não	--
Há manutenção de rotina de equipamentos?	Não	Por demanda.
Há recolhimento adequado do lixo?	Sim	--
Há coleta seletiva de lixo?	Não	--
Há recolhimento adequado do lixo?	--	--
Alvará de funcionamento em dia?	Não	--
Alvará do Corpo de Bombeiros em dia?	Não	Não presente no local.
Alvará da Vigilância Sanitária em dia?	Não	Não presente no local.
Extintores de incêndio?	Sim	--
Extintores no prazo de validade?	Não	--
Possui videomonitoramento?	Não	--
Possui saída de emergência	Não	--
Qual a necessidade mais urgente do equipamento?	Construção de uma UBS nova, pois a mesma está localizada em um imóvel alugado e está adaptada; 2 mesas novas para os consultórios; Armários para arquivo novos; Lixeiras novas; Reparo nos pontos de infiltrações.	

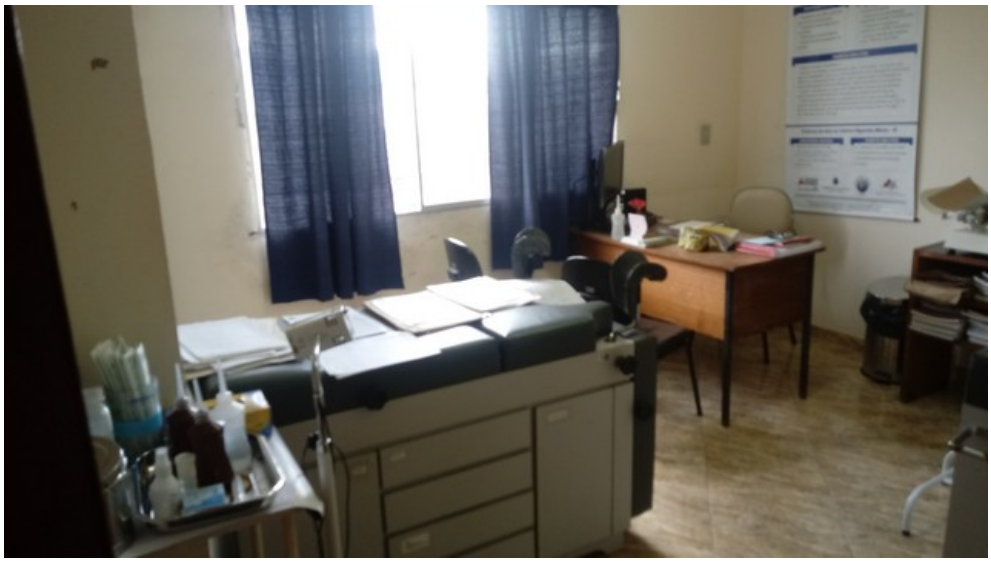

Consultório Ginecológico e Clínico

Infiltrações no Consultório Ginecológico e Clínico

Infiltrações no Consultório Ginecológico e Clínico

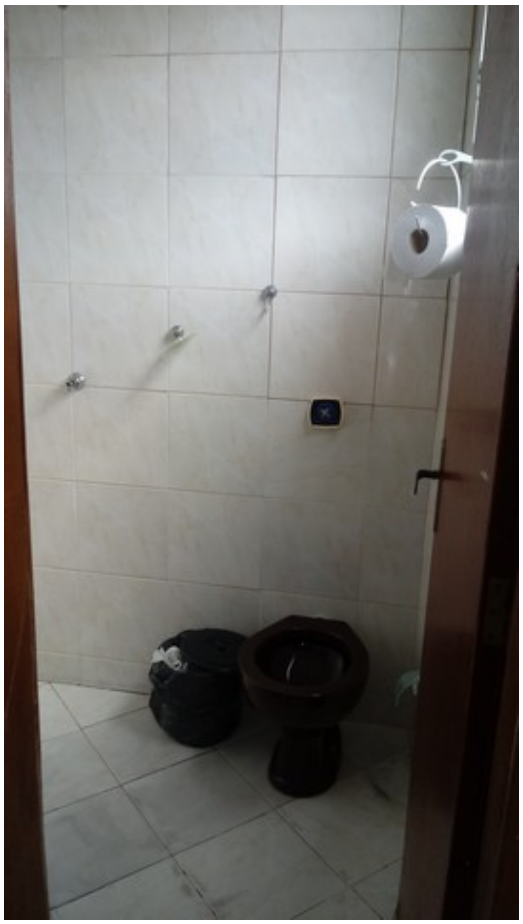

Banheiro do consultório ginecológico

Infiltrações no Consultório Clínico 02

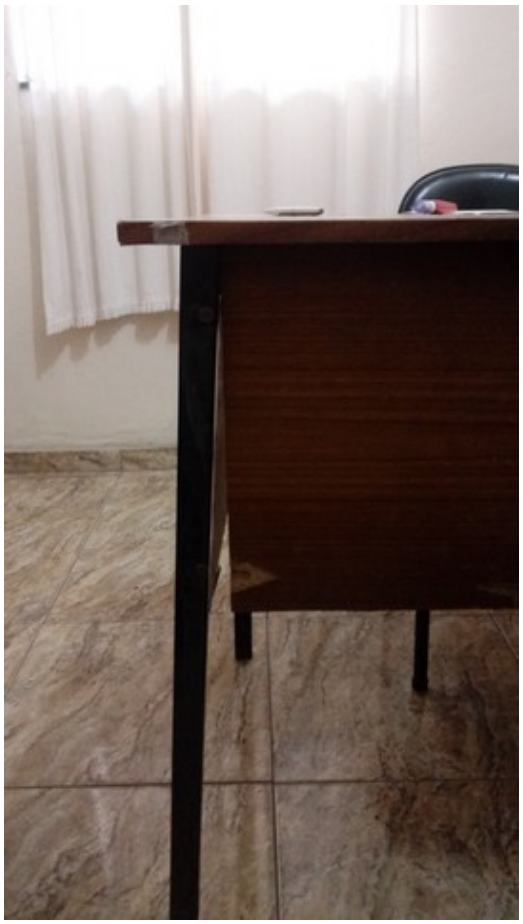

Mobiliário dos consultórios em condições precárias

Farmácia

Farmácia

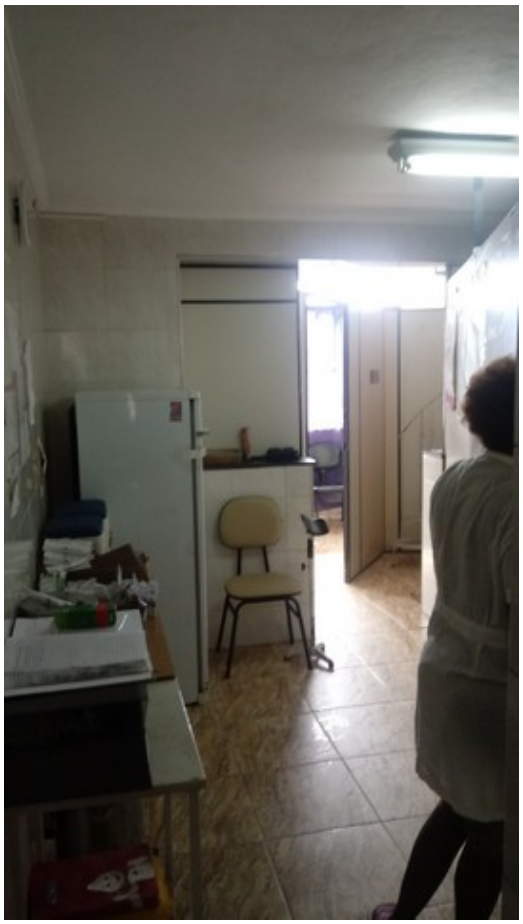

Espaço adpatado para vacinas, procedimentos, gerência de rede e nebulização

espaço adaptado para esterilização junto à sala de vacinas

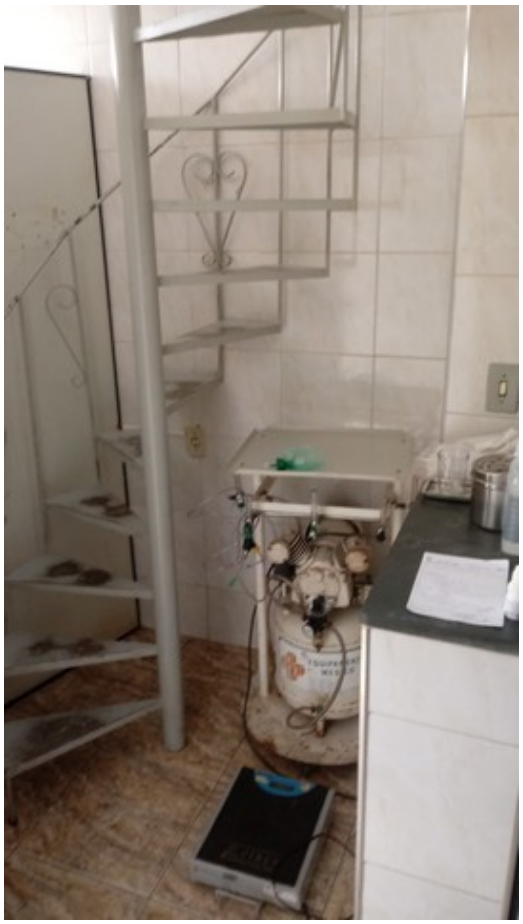

Compressor de nebulização sob a escada de acesso da cobertura

Espaço adaptado para serviços de gestão da unidade

Escada de acesso à cobertura

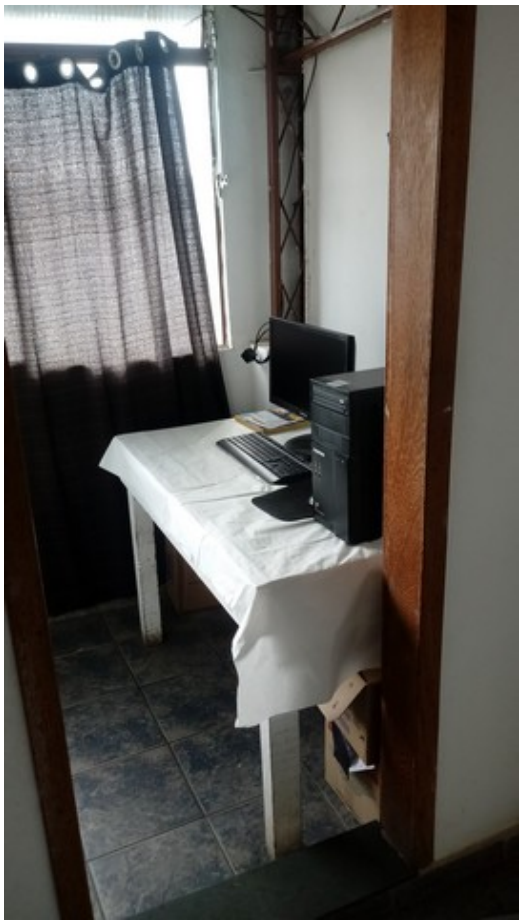

Espaço administrativo nacobertura

copa e cozinha adaptadas na cobertura

Banheiro servidores na cobertura

Vista da recepção da unidade

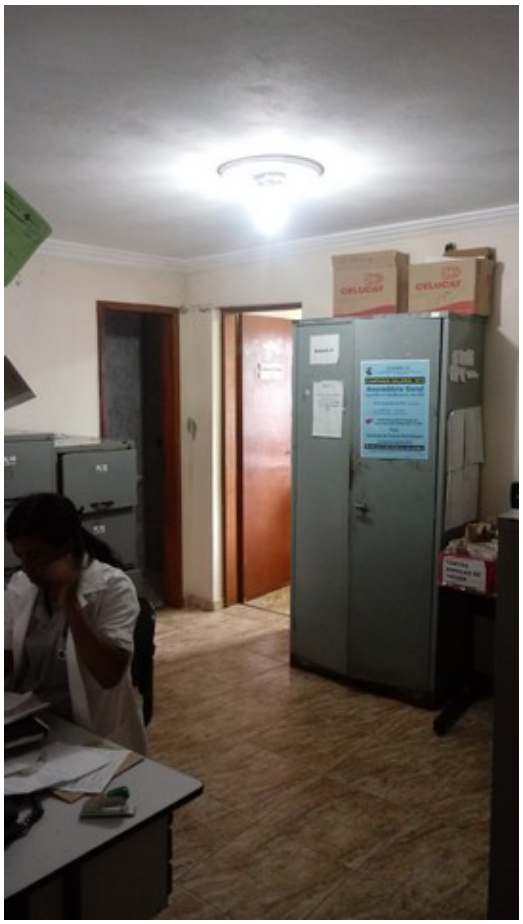

Parte interna espaço da recpção

Área de estoque de resíduos sólidos, corredor adaptado com acesso ao ambiente externo.