



Local: E. M. Amélia Mascarenhas

Data: 21/11/2018

Relatório: Escolas Municipais

Área: Educação

01 - Dados do Equipamento

Equipamento	E. M. Amélia Mascarenhas
Endereço	Rua Dr Mauricio Guerra, 300
Bairro	São Bernardo
CEP	36062-030
Telefone	(32) 3690-7643
E-mail:	--
Lei de criação:	--
Fundação:	--

02 - Equipe Administrativa / Corpo Docente

Diretor	Meire	
Vice-diretor	Leonardo, Daniela	
Coordenador Pedagógico	4 (3 efetivos e 1 contratado)	
Professores Efetivos	Sim	52
Professores Contratados	Sim	48
Pedagogos	Sim	35
Professor de Educação Especial	Não	--
Secretário Escolar	Sim	4 (3 efetivas, 1 contratada)
Assistente Administrativo	Não	--
Bibliotecário	Não	--
Cozinheiras	Sim	3
Auxiliar de Serviços Gerais	Sim	6
Vigilantes	Não	--
Estagiários	Não	--
Prof. Laborat. de Informática	Sim	2
Professores de EJA	Sim	--

03 - Movimentação de Funcionários / Defasagem

Professores Efetivos Licenciados	Não	--
Funcionários efetivos licenciados	Não	--
Licença maternidade	Não	--



Licença não remunerada	Não	--
Deficiência de professores efetivos	Não	--
Deficiência de funcionários efetivos	Não	--
Funcionários terceirizados	Não	--

04 - Corpo Discente

Nº de Alunos Matriculados	533	--
Número de alunos frequentes	--	a maioria
Lista de espera de vagas	Sim	--
Nº de Alunos Anos Iniciais	245	--
Nº de alunos Anos finais	158	--

05 - Educação Especial

Cegueira	Não	--
Baixa Visão	Sim	1
Surdez	Sim	1
Deficiência auditiva	Não	--
Deficiência física / motora	Não	--
Deficiência mental	Não	--
Deficiência múltipla	Sim	2
Surdocegueira	Não	--

06 - Transtornos Globais de Desenvolvimento / Outros

Autismo Clássico	Não	--
Síndrome de Asperger	Não	--
Síndrome de Rett	Não	--
Desintegrativo da Infância (Psicose Infantil)	Sim	6
Superdotação - altas habilidades	Não	--
Síndrome de Down	Sim	2
Síndrome de Bouerneville	Não	--
Espectro Autista	Sim	8
Síndrome de Duchenne	Não	--
Transtorno Global do Desenvolvimento	Não	--

07 - Educação Especial - Estrutura pedagógica

Acesso com rampas / corrimão	Sim	--
Sinalização em libras	Sim	--
Material em braile	Não	--

08 - Plano Pedagógico

Psicopedagogo	Não	--
Possui Projeto Político-pedagógico	Sim	--
Possui projeto de tempo integral?	Não	Jornada Estendida.
Em caso afirmativo, especificar quais.	Alfabetização.	
Atende quantos alunos?	40	aproximadamente.
Outras atividades pedagógicas	Não	--
Em caso afirmativo, especificar	--	
Oferece EJA? Se sim, quantos alunos?	Sim	46 alunos.
Atividades artístico-culturais	Sim	Dança.
Projeto de Tempo Integral?	Não	--
Se sim, quais projetos?	--	
Número de professores com Ensino Médio	2	--
Número de professores com graduação	--	98
Número de professores com especialização lato sensu	--	a maioria.
Número de professores com Mestrado / Doutorado	5	Todos Mestrado

09 - Estrutura Física

Proprietário do imóvel	PJF	
Salas de Aula	13	--
Sala de diretoria	1	--
Sala de vídeo	1	Junto à sala de Informática.
Sala de Artes	--	--
Sala dos professores	1	--
Sala de coordenação	1	--
Cozinha	1	--
Copa e Dispensa	1	Junto à Cozinha.
Refeitório	1	--
Banheiro Feminino. Adaptado?	1	Adaptado
Banheiro Masculino. Adaptado?	1	Adaptado
Pátio	1	--
Quadra de esportes	--	--
Área de Lazer	1	--
Laboratório de Informática	1	--
Biblioteca	1	sala de leitura.



Auditório	--	--
Secretaria Escolar	1	--
Brinquedoteca	--	--

10 - Condições da Estrutura Física

Salas de Aula	Boas condições.	
Sala de diretoria	Boas condições.	
Sala de vídeo	Boas condições. Junto à sala de informática.	
Sala de Artes	--	
Sala dos professores	Boas condições.	
Sala de coordenação	Boas condições. Porém pequena.	
Cozinha	Regular. Necessita de reforma	
Copa e Dispensa	junto à cozinha.	
Refeitório	Boas condições.	
Banheiro Feminino	Regular.	
Banheiro Masculino	Regular.	
Pátio	Regular. Piso desnivelado	
Quadra de esportes	--	
Quadra é coberta?	Não	--
Área de Lazer	Os brinquedos necessitam de reforma.	
Laboratório de Informática	Boas condições estruturais, porém os computadores estão defasados.	
Biblioteca	Regular.	
Auditório	--	
Secretaria Escolar	Boas condições.	
Brinquedoteca	--	

11 - Acessibilidade

Estacionamento	Sim	--
Condições do Estacionamento	Piso ruim.	
Faixa de pedestres	Não	--
Condição da faixa de pedestres	--	
Possui placa ou totem de identificação	Sim	Pintura
Condições da placa ou totem	Necessita nova pintura.	
Poluição sonora no entorno	Não	--
Possui rampas / corrimão?	Sim	Rampas.
A largura das portas comporta cadeiras de roda?	Sim	--

12 - Gestão Escolar

Possui caixa Escolar	Sim	--
Recursos financeiros recebidos	--	PNDE, PDDE, Mais Alfabetização, Escola conectada.
Destinação da verba	Manutenção da escola.	
Necessidade mais urgente	--	



A Escola possui Conselho?	Sim	--
Se possui, é atuante?	Sim	--
Eleição para diretor?	Sim	--
Número de reuniões de pais	4	Podendo haver mais, dependendo da demanda.
Quantas refeições servidas?	540	--
Acompanhamento do cardápio feito por nutricionista?	Sim	--
Existe fiscalização do Conselho de Alimentação Escolar?	Sim	--
Houve fornecimento de material de trabalho e material didático?	Sim	Pelo Governo Federal.
A Escola recebe uniforme escolar?	Não	--
Se sim, quantos uniformes?	--	--
Há manutenção de equipamentos?	Sim	--
Quando foi a última e de quanto em quanto tempo é feita?	Por demanda.	
Há coleta seletiva de lixo?	Não	--
Há recolhimento adequado do lixo?	Sim	--
Alvará de funcionamento em dia?	Não	Não se encontra no local.
Alvará do Corpo de Bombeiros em dia?	Não	Não se encontra no local.
Alvará da Vigilância Sanitária em dia?	Não	Não se encontra no local.
Extintores de incêndio?	Sim	--
Extintores no prazo de validade?	Sim	--
Possui videomonitoramento?	Não	Possui sistema de alarme.
Possui saída de emergência?	Não	--
Qual a necessidade mais urgente do equipamento?	Instalação de cobertura para o acesso à sala de Leitura e AEE, Instalação de cobertura na entrada (local onde os pais esperam os filhos), Construção de uma quadra poliesportiva, Reparo nos pontos de infiltração.	



Fachada da escola



vista lateral - estacionamento



Banheiro masculino

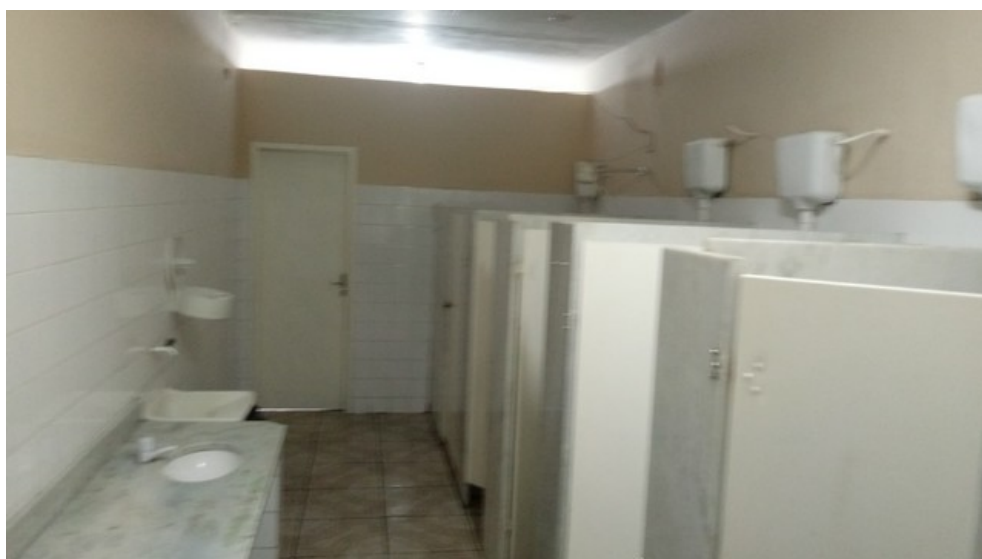

Banheiro Feminino



Pátio Educação física



Laboratório de Informática



Cozinha



Sala de AEE



Sala de leitura. Construída em área sem acesso coberto.



Parquinho - em área descoberta



secretaria



Sala dos professores



Pátio coberto



Infiltrações no acesso ao segundo pavimento



Laboratório de aprendizagem



Laboratório de aprendizagem 2



Sala de aule segundo piso



Sala de aule primeiro piso