Local: UBS Cidade do Sol

Data: 23/11/2018

Relatório: UBS - Unidade Básica de Saúde

Área: Saúde

01 -	Dados do Equipamento
Equipamento	UBS CIDADE DO SOL
Endereço	Rua Gustavo Capanema, 70
Bairro	Cidade do sol
CEP	36085-370
Telefone	(32) 3277-5364
E-mail	--
Lei de criação	--
Informante/Cargo:	Lúcia Enfermeira
Horário de Funcionamento	07:00 às 17:00
Horário de Atendimento	07:00 às 11:00 e 13:00 às 17:00

02 -	Funcionários Efetivos	
Médico Clínico	--	--
Médico Pediatra	--	--
Médico de Estratégia PSF	--	--
Outras especialidades médicas	--	--
Psicólogo Clínico 30h	--	--
Psicólogo Clínico 40h	--	--
Cirurgião Dentista	--	--
Auxiliar de Saúde Bucal	--	--
Fonoaudiólogo	--	--
Enfermeiro	2	--
Técnico de Enfermagem	2	--
Auxiliar de Enfermagem	--	--
Farmacêutico	--	--
Assistente Social	--	--
Agente Comunitário de Saúde	13	--
Assistente Administrativo 30h	--	--
Assistente Administrativo 40h	--	--
Professor de Educação Física	--	--
Auxiliar de Laboratório	--	--

03 - Funcionários Contratados por Tempo Determinado

Médico Clínico	--	--
Médico Pediatra	--	--
Médico de Estratégia PSF	2	Programa Mais Médicos
Outras especialidades médicas	--	--
Psicólogo Clínico 30h	--	--
Psicólogo Clínico 40h	--	--
Cirurgião Dentista	--	--
Auxiliar de Saúde Bucal	--	--
Fonoaudiólogo	--	--
Enfermeiro	--	--
Técnico de Enfermagem	--	--
Auxiliar de Enfermagem	--	--
Farmacêutico	1	--
Assistente Social	--	--
Agente Comunitário de Saúde	--	--
Assistente Administrativo 30h	--	--
Assistente Administrativo 40h	1	--
Professor de Educação Física	--	--
Auxiliar de Laboratório	--	--

04 - Outros Funcionários / Terceirizados

Porteiro	--	--
Auxiliar de Serviços Gerais	1	--
Vigilantes	--	--
Estagiários	19	15 projeto integrador da SUPREMA, 2 Nutrição UFJF e 2 medicina SUPREMA
Residentes	--	--

05 - Defasagem de funcionários

Licença remunerada servidores efetivos	--	--
Licença não remunerada servidores efetivos	--	--
Licença médica de servidores efetivos	--	--
Licença médica de funcionários por tempo determinado	--	--
Licença médica de servidores terceirizados	--	--
Licença maternidade efetivos	--	--
Licença maternidade servidores por tempo determinado	--	--
Licença maternidade terceirizados	--	--

06 -	Deficiência no Quadro de Funcionários	
Médico Clínico	--	--
Médico Pediatra	--	--
Médico de Estratégia PSF	--	--
Outras especialidades médicas	1	Psiquiatra
Psicólogo Clínico 30h	--	--
Psicólogo Clínico 40h	--	--
Cirurgião Dentista	--	--
Auxiliar de Saúde Bucal	--	--
Fonoaudiólogo	--	--
Enfermeiro	--	--
Técnico de Enfermagem	--	--
Auxiliar de Enfermagem	--	--
Farmacêutico	--	--
Assistente Social	--	--
Agente Comunitário de Saúde	--	--
Assistente Administrativo 30h	--	--
Assistente Administrativo 40h	--	--
Professor de Educação Física	--	--
Auxiliar de Laboratório	--	--

07 -	Infraestrutura	
Proprietário do imóvel	PJF	
Data da última reforma	01/01/2012	Unidade inaugurada em 2012 sem reformas até o momento.
Sala de resíduos sólidos	Sim	--
Administração e gerência	Sim	--
Almoxarifado / Depósito de materiais	Sim	--
Área de compressor	Sim	Não está em uso.
Área de espera	Sim	--
Área externa	Sim	--
Área externa para embarque de ambulâncias	Não	--
Recepção	Sim	--
Área de serviço	Sim	--
Banheiro feminino para funcionários? Adaptado?	Sim	Adaptado.
Banheiro masculino para funcionários? Adaptado?	Sim	Adaptado.
Banheiro feminino para usuários? Adaptado?	Sim	Adaptado.
Banheiro masculino para usuários? Adaptado?	Sim	Adaptado.

Central de Marcação de Consultas CMC	Não	--

08 -	Área de Esterilização (CME)	
Sala de recepção, lavagem e descontaminação	Sim	--
Sala de esterilização e estocagem de material esterilizado	Sim	--

09 -	Condições Físicas	
Sala de utilidades	Sim	Boas condições.
Consultório ginecológico	Sim	Boas condições.
Consultórios Médicos	Sim	Boas condições.
Copa e Cozinha	Sim	Boas condições.
Depósito de material de limpeza / área de serviço	Sim	Boas condições.
Farmácia	Sim	Boas condições.
Área de dispensação de medicamentos	Sim	Boas condições. (junto à fármacia).
Sala de estocagem de medicamentos	Sim	Boas condições.
Possui ar-condicionado?	Sim	Boas condições. na sala de vacina
Sala de acolhimento multiprofissional	Sim	Boas condições.
Sala de agente comunitário de saúde	Sim	Boas condições.
Sala de coleta	Sim	Boas condições.
Sala de curativos	Sim	Boas condições.
Sala de preparo	Sim	Boas condições.Realizado na Sala de cuidados
Sala de inalação coletiva	Sim	Boas condições. Realizado na Sala de cuidados
Sala de observação	Sim	Boas condições.Realizado na Sala de cuidados
Sala de procedimento	Sim	Boas condições.Realizado na Sala de cuidados
Sala de vacinas	Sim	Boas condições.
Possui geladeira específica para vacinas?	Sim	--
Sala para segmento farmacoterapêutico	Não	--
Sala de emergência	Não	--
Equipamento de TI	Sim	Alguns equipamentos estão danificados.

10 -	Práticas Integrativas e comunitárias

Insumos em quantidade suficiente para o desenvolvimento regular das ações de saúde	Sim	--
Condições desses insumos	Boas condições.	
Insumos para atividade educativa e expediente da Unidade	Sim	--
Condições desses insumos	Boas condições.	
Materiais e insumos para os agentes comunitários de saúde	Sim	--
Condições desses insumos	Boas condições.	
Insumos e medicamentos para urgência e emergência	Não	--
Condições desses insumos	--	
Medicamentos do componente básico da assistência farmacêutica	Não	Falta sazonais.
Condições desses medicamentos	boas condições	
Os medicamentos recebidos no decorrer do ano passado foram suficientes?	Não	Faltas sazonais
Os medicamentos recebidos durante este ano foram suficientes?	Não	--
Se não, liste os medicamentos que faltaram	Remédios para hipertensão, vermífugos.	
Qual(is) a(s) maior(es) demanda(s) de atendimento da Unidade? (dengue, febre, dor de garganta, etc.)	Hipertensão, diabetes, saúde mental.	

11 - Infraestrutura e Equipamentos Odontológicos

Possui consultório odontológico?	Não	--
Condições do consultório	--	
Insumos odontológicos	Não	--
Condições desses insumos	--	
Material impresso para o desenvolvimento regular das ações em saúde bucal	Não	--
Condições desse material	--	
Possui raio-x dentário?	Não	--
Condições do equipamento	--	

12 -	Equipamentos	
Reanimador pulmonar (ambu)	Sim	--
Condições do equipamento	Boas condições.	
Desfibrilador	Não	--
Condições do equipamento	--	
Ar condicionado	Sim	Na sala de vacinas.
Condições do equipamento	Boas condições.	
Ventiladores	Não	--
Condições do equipamento	--	

13 -	Acessibilidade	
Estrutura física para pessoas com deficiência	Sim	--
Condições da estrutura física para pessoas com deficiência	Boas condições.	
Estacionamento	Sim	--
Condições do Estacionamento	Boas condições.	
Faixa de pedestres	Não	--
Condição da faixa de pedestres	--	
Possui placa ou totem de identificação	Sim	--
Condições da placa ou totem	Boas condições.	
Poluição sonora no entorno da UAPs	Não	
Possui rampas / corrimão?	Sim	--
A largura das portas comporta cadeiras de roda?	Sim	--

14 -	Estrutura e Serviços Oferecidos	
È feito arquivamento de prontuários?	Sim	--
Tempo de armazenamento dos registros	Vitalício.	
Tempo de armazenamento das prestações de conta	--	
Serviço de controle ao tabagismo	Não	São feitos orientações individuais.
Serviço de atenção ao pré-Natal, Parto e Nascimento	Sim	--
Serviço de posto de coleta de materiais biológicos	Sim	--
Serviço de atenção ao paciente com tuberculose	Sim	--
Estratégia de Saúde da Família	Sim	--

Número de Equipes do Programa de Saúde da Família	2	--
Possui equipe do Programa de Agentes Comunitários	Sim	--
Número de Equipes do Programa de Agentes Comunitários	2	--
Possui programa Mais Médicos?	Sim	--
Quantos médicos vinculados ao Programa?	2	--

15 - Ações de Promoção de Saúde

Ações em grupos educativos e terapêuticos	Sim	--
Climatério	Não	--
Controle da tuberculose	Sim	--
Controle de vacinação	Sim	--
Desnutrição infantil	Não	Não há caso.
Eliminação da hanseníase	Não	Não há caso.
Notificação de maus tratos	Sim	--
Orientação sobre drogas	Não	Realizado individualmente.
Pré-Natal	Sim	--
Prevenção de DSTs	Sim	--
Saúde Bucal	Não	--
Vigilância ambiental e epidemiológica	Sim	--

16 - Ações Educativas em Saúde

Grupo de amamentação	Não	--
Grupo de gestantes	Não	--
Grupo de hipertensos	Não	--
Grupo dos Diabéticos	Não	--
Planejamento familiar	Não	--
Saúde da criança	Não	--
Saúde da mulher	Não	--
Possui outros grupos? Quais?	Não	--

17 - Gestão Democrática

Recursos financeiros recebidos no ano passado	--	--
Recursos financeiros recebidos neste ano	--	--
Destinação da verba	--	
Há manutenção preventiva de equipamentos?	Sim	Em alguns equipamentos.

Há manutenção preventiva de equipamentos odontológicos?	Não	--
Há manutenção preventiva de materiais médicos?	Sim	Em alguns equipamentos.
Há manutenção de rotina de equipamentos?	Sim	--
Há recolhimento adequado do lixo?	Sim	--
Há coleta seletiva de lixo?	Não	--
Há recolhimento adequado do lixo?	--	--
Alvará de funcionamento em dia?	Não	Não se encontra no local.
Alvará do Corpo de Bombeiros em dia?	Não	Não se encontra no local.
Alvará da Vigilância Sanitária em dia?	Não	Não se encontra no local.
Extintores de incêndio?	Sim	--
Extintores no prazo de validade?	Não	--
Possui videomonitoramento?	Não	Possui sistema de alarme.
Possui saída de emergência	Não	--
Qual a necessidade mais urgente do equipamento?	Instalação de insulfilme nas janelas das salas de vacina e preventivo; Conserto das janelas da sala de vacina e da cozinha e reparo nas demais; Contratação de um Psiquiatra para a unidade; Reforma das cadeiras da recepção e da sala de reunião (estão sem o encosto); Reparo de infiltração em frente à sala de vacina; Reparo dos pontos de ferrugem na área externa.	

Fachada da Unidade

Recepção

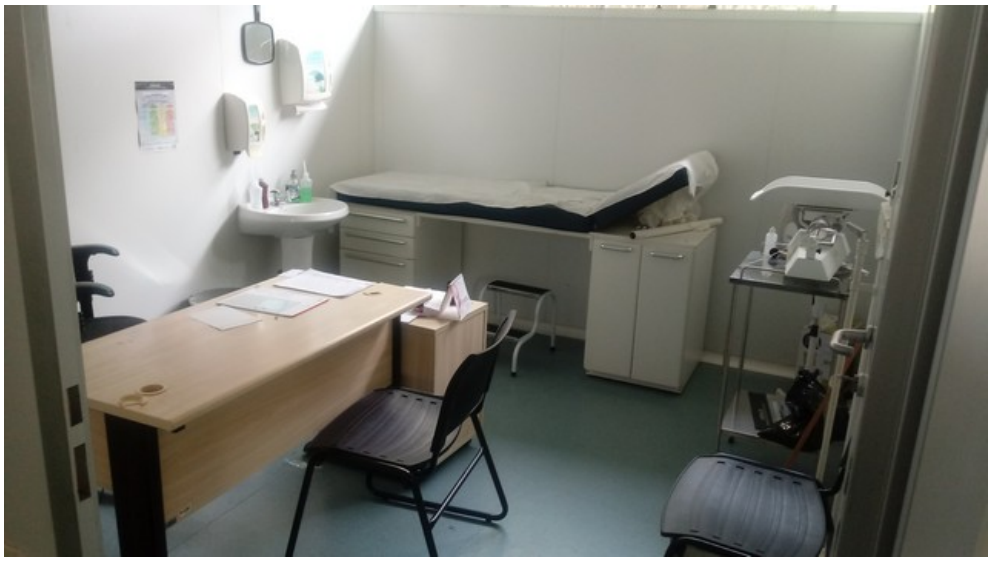

Atendimento Multiprofissional

Ginecologia

Sala controle de endemias

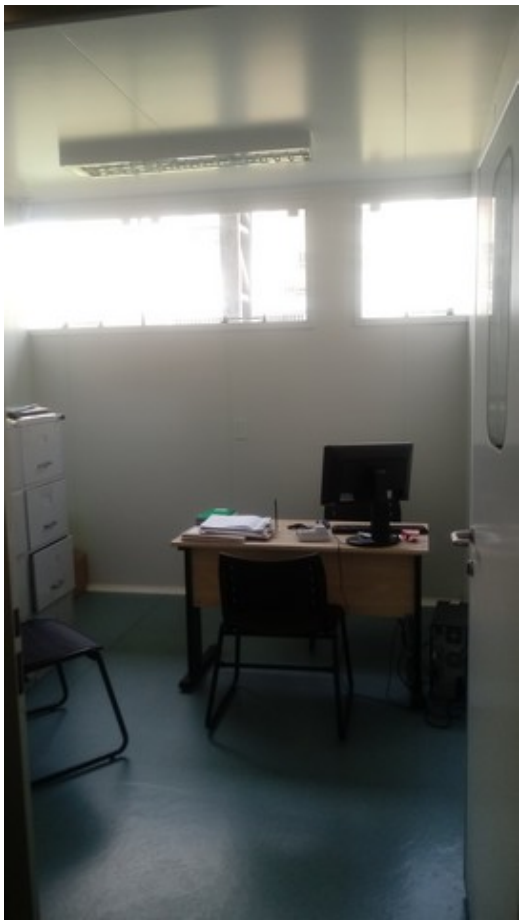

Gerência e administração

Sala de cuidados básicos

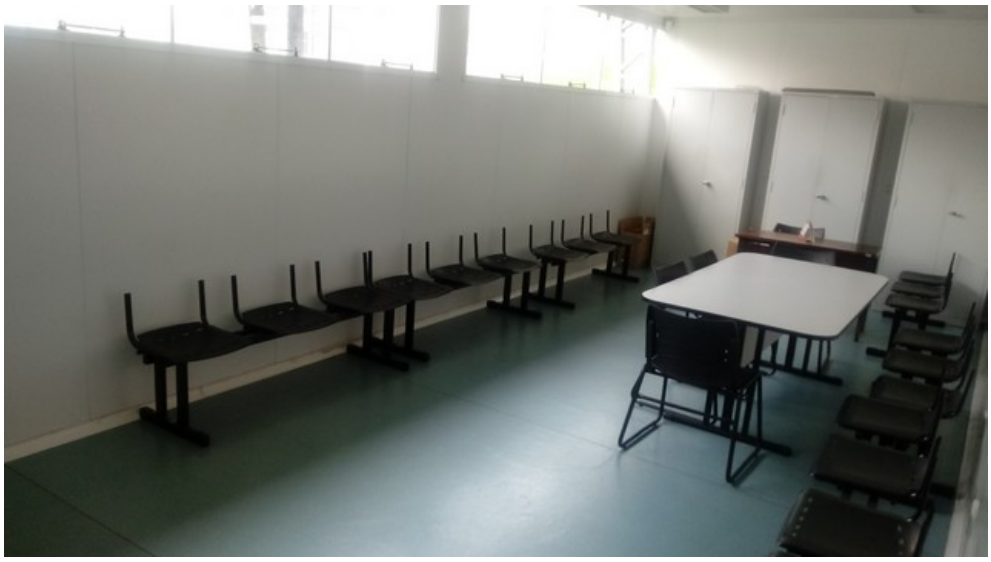

Sala de reuniões

Farmácia

corredor de acesso

Sala de Vacinas

Câmara Fria

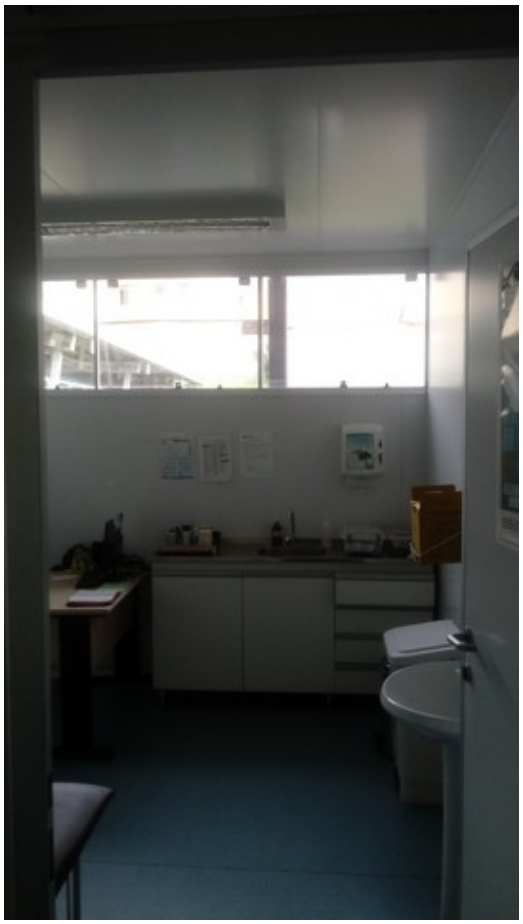

Coleta de material biológico

Depósito de material de limpeza

Sala dos agentes comunitários

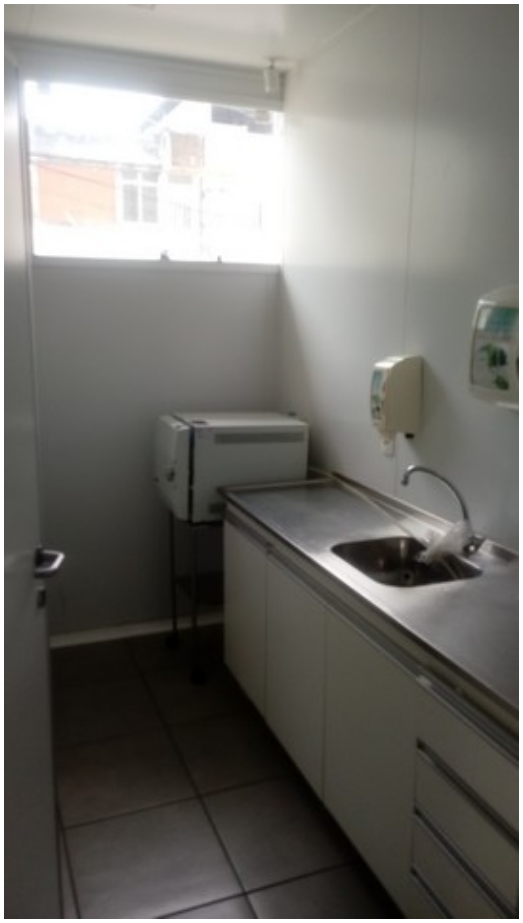

Esterilização

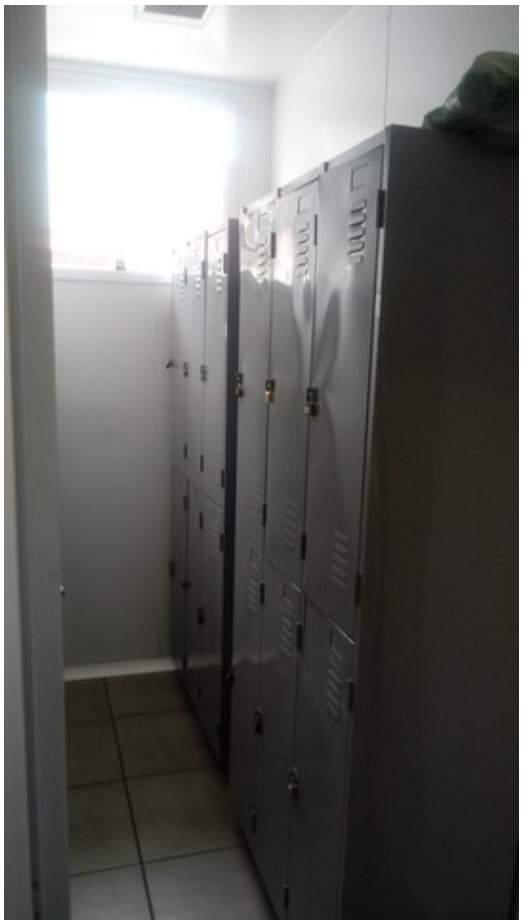

Roupeiro

Copa

Banheiro Funcionários

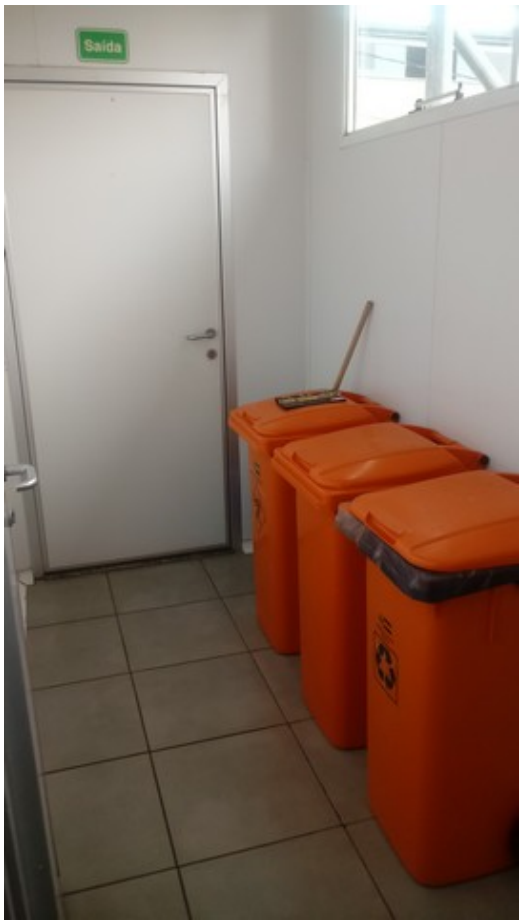

Depósito de resíduos sólidos

Almoxarifado/medicamentos

Estrutura da base da unidade

Banheiro masculino dos usuários

Banheiro Feminino dos usuários