Local: Ubs Paula Lima

Data: 24/09/2018

Relatório: UBS - Unidade Básica de Saúde

Área: Saúde

01 -	Dados do Equipamento
Equipamento	UBS Bairro Paula Lima
Endereço	Rua Vicente Gávio s/n
Bairro	Paula Lima
CEP	36.094-000
Telefone	3266-9272
E-mail	--
Lei de criação	--
Informante/Cargo:	Érika - Técnica de enfermagem
Horário de Funcionamento	07:00 às 17:00
Horário de Atendimento	07:00 às 11:00 e 13:00 às 17:00

02 -	Funcionários Efetivos	
Médico Clínico	1	--
Médico Pediatra	1	--
Médico de Estratégia PSF	--	--
Outras especialidades médicas	1	Ginecologista
Psicólogo Clínico 30h	--	--
Psicólogo Clínico 40h	--	--
Cirurgião Dentista	--	--
Auxiliar de Saúde Bucal	--	--
Fonoaudiólogo	--	--
Enfermeiro	1	Este profissional é responsável por outros 5 postos de saúde reduzindo sua permanecia na unidade.
Técnico de Enfermagem	1	--
Auxiliar de Enfermagem	--	--
Farmacêutico	--	--
Assistente Social	--	--
Agente Comunitário de Saúde	--	--
Assistente Administrativo 30h	--	--
Assistente Administrativo 40h	--	--
Professor de Educação Física	--	--
Auxiliar de Laboratório	--	--

03 -	Funcionários Contratados por Tempo Determinado	
Médico Clínico	--	--
Médico Pediatra	--	--
Médico de Estratégia PSF	--	--
Outras especialidades médicas	--	--
Psicólogo Clínico 30h	--	--
Psicólogo Clínico 40h	--	--
Cirurgião Dentista	--	--
Auxiliar de Saúde Bucal	--	--
Fonoaudiólogo	--	--
Enfermeiro	--	--
Técnico de Enfermagem	--	--
Auxiliar de Enfermagem	--	--
Farmacêutico	1	Também compartilhado com outros postos da região.
Assistente Social	--	--
Agente Comunitário de Saúde	--	--
Assistente Administrativo 30h	--	--
Assistente Administrativo 40h	--	--
Professor de Educação Física	--	--
Auxiliar de Laboratório	--	--

04 -	Outros Funcionários / Terceirizados	
Porteiro	--	--
Auxiliar de Serviços Gerais	1	Também compartilhado com outros postos da região.
Vigilantes	--	--
Estagiários	--	--
Residentes	--	--

05 -	Defasagem de funcionários	
Licença remunerada servidores efetivos	--	--
Licença não remunerada servidores efetivos	--	--
Licença médica de servidores efetivos	--	--
Licença médica de funcionários por tempo determinado	--	--
Licença médica de servidores terceirizados	--	--
Licença maternidade efetivos	--	--
Licença maternidade servidores por tempo determinado	--	--
Licença maternidade terceirizados	--	--

06 -	Deficiência no Quadro de Funcionários	
Médico Clínico	--	--
Médico Pediatra	--	--
Médico de Estratégia PSF	--	--
Outras especialidades médicas	--	--
Psicólogo Clínico 30h	--	--
Psicólogo Clínico 40h	--	--
Cirurgião Dentista	--	--
Auxiliar de Saúde Bucal	--	--
Fonoaudiólogo	--	--
Enfermeiro	--	--
Técnico de Enfermagem	--	--
Auxiliar de Enfermagem	--	--
Farmacêutico	--	--
Assistente Social	--	--
Agente Comunitário de Saúde	--	--
Assistente Administrativo 30h	1	A ser alocado na CMC e desempenhar demais funções pertinentes ao seu cargo.
Assistente Administrativo 40h	--	--
Professor de Educação Física	--	--
Auxiliar de Laboratório	--	--

07 -	Infraestrutura	
Proprietário do imóvel	Sem informações específicas no local.	
Sala de resíduos sólidos	Não	São acondicionados em latão fora da unidade.
Administração e gerência	Não	--
Almoxarifado / Depósito de materiais	Não	--
Área de compressor	Sim	Porém sem compressor. O mesmo foi levado para manutenção com indicativos de não ser possível o reparo do mesmo.
Área de espera	Sim	Junto da recepção.
Área externa	Sim	A parte de traz de unidade encontra-se sem uso no momento.
Área externa para embarque de ambulâncias	Não	--
Recepção	Sim	Conjugada à sala de espera.
Área de serviço	Não	--
Banheiro feminino para funcionários? Adaptado?	Não	A unidade possui somente um banheiro unissex que serve aos cidadãos e à equipe da unidade. Não é adaptado. Existe outro pequeno banheiro na sala de atendimento ginecológico, porém, sua localização impede seu uso frequente.No momento da visita a descarga estava não operacional.

Banheiro masculino para funcionários? Adaptado?	Não	--
Banheiro feminino para usuários? Adaptado?	Não	--
Banheiro masculino para usuários? Adaptado?	Não	--
Central de Marcação de Consultas CMC	Sim	Possui equipamento informático, porém não funcional e sem profissional para operação do mesmo.

08 -	Área de Esterilização (CME)	
Sala de recepção, lavagem e descontaminação	Não	--
Sala de esterilização e estocagem de material esterilizado	Não	--

09 -	Condições Físicas	
Sala de utilidades	Não	--
Consultório ginecológico	Não	01
Consultórios Médicos	Não	01 Clínica geral e pediatria.
Copa e Cozinha	Não	Existe um espaço adaptado para esta função.
Depósito de material de limpeza / área de serviço	Não	--
Farmácia	Sim	--
Área de dispensação de medicamentos	Sim	Junto da farmácia.
Sala de estocagem de medicamentos	Não	Junto da farmácia em um espaço reduzido que não comporta o fluxo da unidade.
Possui ar-condicionado?	Não	--
Sala de acolhimento multiprofissional	Não	--
Sala de agente comunitário de saúde	Não	--
Sala de coleta	Não	Não é executada a coleta de material por falta de logística de transporte dos mesmos para o laboratório central. Os usuários são obrigado a virem até o centro da cidade.
Sala de curativos	Sim	Funciona em um espaço comum para preparo, inalação, observação, procedimentos e vacinas. A vacinação somente ocorre em campanhas.
Sala de preparo	Não	Funciona em um espaço comum para preparo, inalação, observação, procedimentos e vacinas.
Sala de inalação coletiva	Não	Funciona em um espaço comum para preparo, inalação, observação, procedimentos e vacinas.

Sala de observação	Não	Funciona em um espaço comum para preparo, inalação, observação, procedimentos e vacinas.
Sala de procedimento	Não	Funciona em um espaço comum para preparo, inalação, observação, procedimentos e vacinas.
Sala de vacinas	Não	Funciona em um espaço comum para preparo, inalação, observação, procedimentos e vacinas.
Possui geladeira específica para vacinas?	Não	--
Sala para segmento farmacoterapêutico	Não	--
Sala de emergência	Não	--
Equipamento de TI	Não	Já descritos na CMC

10 -	Práticas Integrativas e comunitárias	
Insumos em quantidade suficiente para o desenvolvimento regular das ações de saúde	Sim	Ocorrem faltas sazonais de alguns tamanhos de ataduras que não comprometem o atendimento.
Condições desses insumos	Boas condições.	
Insumos para atividade educativa e expediente da Unidade	Não	--
Condições desses insumos	--	
Materiais e insumos para os agentes comunitários de saúde	Não	--
Condições desses insumos	--	
Insumos e medicamentos para urgência e emergência	Sim	Injetáveis e soluções parenterais de grande volume (soro).
Condições desses insumos	Boas condições.	
Medicamentos do componente básico da assistência farmacêutica	Sim	--
Condições desses medicamentos	Boas condições.	
Os medicamentos recebidos no decorrer do ano passado foram suficientes?	Sim	Ocorreram faltas sazonais de omeprazol, hipertensivos, anti inflamatórios, medicações para asma e assemelhados.
Os medicamentos recebidos durante este ano foram suficientes?	Sim	Ocorrem faltas sazonais de omeprazol, hipertensivos, anti inflamatórios, medicações para asma e assemelhados.
Se não, liste os medicamentos que faltaram	--	
Qual(is) a(s) maior(es) demanda(s) de atendimento da Unidade? (dengue, febre, dor de garganta, etc.)	Psiquiatria, trocas e emissão de novas receitas.	

11 -	Infraestrutura e Equipamentos Odontológicos	
Possui consultório odontológico?	Sim	Porém não funcional.
Condições do consultório	--	
Insumos odontológicos	Sim	--
Condições desses insumos	Boas condições.	
Material impresso para o desenvolvimento regular das ações em saúde bucal	Não	--
Condições desse material	--	
Possui raio-x dentário?	Não	--
Condições do equipamento	--	

12 -	Equipamentos	
Reanimador pulmonar (ambu)	Não	--
Condições do equipamento	--	
Desfibrilador	Não	--
Condições do equipamento	--	
Ar condicionado	Não	--
Condições do equipamento	--	
Ventiladores	Não	--
Condições do equipamento	--	

13 -	Acessibilidade	
Estrutura física para pessoas com deficiência	Não	--
Condições da estrutura física para pessoas com deficiência	As portas são estreitas e não há presença de corrimão nas dependências.	
Estacionamento	Não	--
Condições do Estacionamento	--	
Faixa de pedestres	Não	--
Condição da faixa de pedestres	--	
Possui placa ou totem de identificação	Sim	--
Condições da placa ou totem	Boas condições. Pintura na fachada.	
Poluição sonora no entorno da UAPs	Não.	
Possui rampas / corrimão?	Não	--
A largura das portas comporta cadeiras de roda?	Não	--

14 - Estrutura e Serviços Oferecidos

È feito arquivamento de prontuários?	Sim	--
Tempo de armazenamento dos registros	Perpétuo conforme protocolo.	
Tempo de armazenamento das prestações de conta	Não recebe verbas.	
Serviço de controle ao tabagismo	Não	--
Serviço de atenção ao pré-Natal, Parto e Nascimento	Sim	Individualizado e executado pela ginecologia.
Serviço de posto de coleta de materiais biológicos	Não	--
Serviço de atenção ao paciente com tuberculose	Sim	--
Estratégia de Saúde da Família	Não	--
Número de Equipes do Programa de Saúde da Família	--	--
Possui equipe do Programa de Agentes Comunitários	Não	--
Número de Equipes do Programa de Agentes Comunitários	--	--
Possui programa Mais Médicos?	Não	--
Quantos médicos vinculados ao Programa?	--	--

15 -	**Ações de Promoção de Saúde**	
Ações em grupos educativos e terapêuticos	Não	--
Climatério	Sim	Executado de forma individual pela ginecologia.
Controle da tuberculose	Sim	--
Controle de vacinação	Sim	Durante os procedimentos de atendimento e consulta, porém caso exista irregularidade os responsáveis são indicados a procurarem uma unidade que faça o serviço de vacinação.
Desnutrição infantil	Sim	--
Eliminação da hanseníase	Não	--
Notificação de maus tratos	Sim	--
Orientação sobre drogas	Sim	--
Pré-Natal	Sim	--
Prevenção de DSTs	Sim	--
Saúde Bucal	Não	--
Vigilância ambiental e epidemiológica	Não	--

16 -	Ações Educativas em Saúde	
Grupo de amamentação	Não	--
Grupo de gestantes	Não	--
Grupo de hipertensos	Não	--
Grupo dos Diabéticos	Não	--
Planejamento familiar	Não	--
Saúde da criança	Não	--
Saúde da mulher	Não	--
Possui outros grupos? Quais?	Não	--

17 -	Gestão Democrática	
Recursos financeiros recebidos no ano passado	--	Não recebe verbas. Trabalha no sistema de requisição.
Recursos financeiros recebidos neste ano	--	Não recebe verbas. Trabalha no sistema de requisição.
Destinação da verba	Não recebe verbas. Trabalha no sistema de requisição.	
Há manutenção preventiva de equipamentos?	Não	--
Há manutenção preventiva de equipamentos odontológicos?	Não	--
Há manutenção preventiva de materiais médicos?	Não	--
Há manutenção de rotina de equipamentos?	Não	Quando necessário faz-se a solicitação de reparos e se espera por disponibilidade de atendimento da solicitação.
Há recolhimento adequado do lixo?	Sim	Rota Branca.
Há coleta seletiva de lixo?	Não	--
Há recolhimento adequado do lixo?	--	--
Alvará de funcionamento em dia?	Não	Não disponíveis na unidade. Sob responsabilidade da Secretaria de Saúde.
Alvará do Corpo de Bombeiros em dia?	Não	Não disponíveis na unidade. Sob responsabilidade da Secretaria de Saúde.
Alvará da Vigilância Sanitária em dia?	Não	Não disponíveis na unidade. Sob responsabilidade da Secretaria de Saúde.
Extintores de incêndio?	Não	--
Extintores no prazo de validade?	Não	--
Possui videomonitoramento?	Não	Somente sistema de alarme.
Possui saída de emergência	Não	--

Qual a necessidade mais urgente do equipamento?	* Aquisição de mobiliário de escritório e médico. (Cadeiras, mesas, macas e etc) O equipamento em uso está desgastado e antigo; * Alocação de um assistente administrativo para a CMC e demais funções pertinentes ao seu cargo; * Resolução dos problemas de infiltração e pintura da unidade; * Agilizar a liberação do processo de parceria entre empresa privada da região que se dispôs a reparar o telhado e pintar a unidade como forma de investimento social no bairro; * Ampliação da unidade de forma a acondicionar seu layout às novas exigências da prestação de serviços aos usuários da unidade;

Fachada da UBS

Sala de espera

Porta do consultório odontológico (inoperante)

Consultório odontológico (inoperante)

Área lateral da UBS

Área lateral da UBS

Recepção

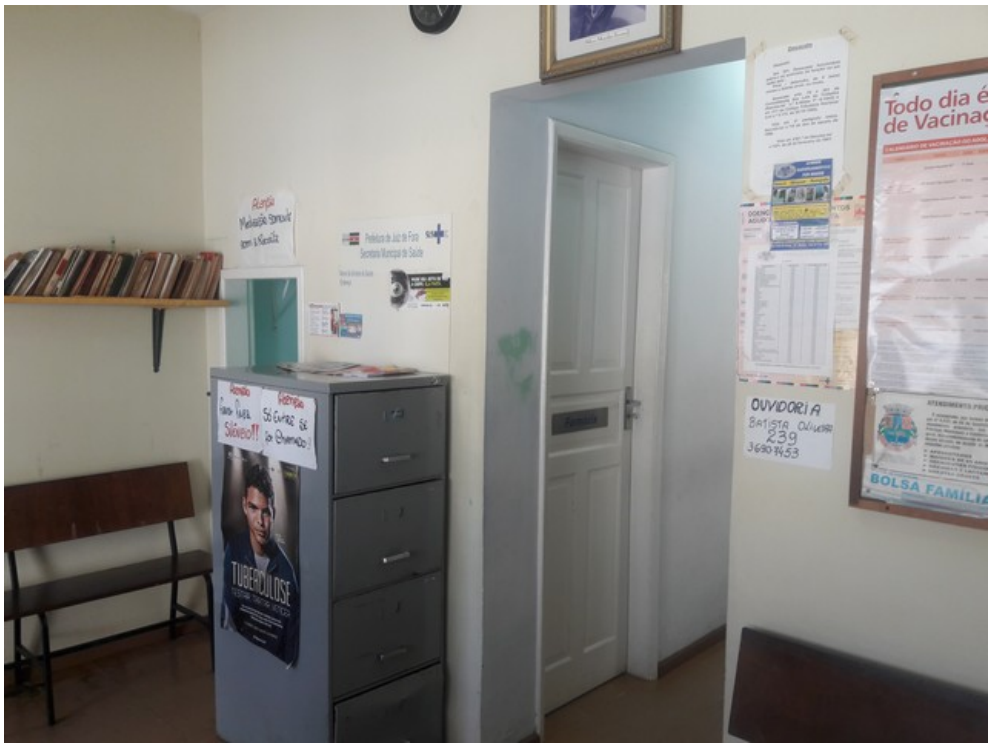

Recepção

Banheiro dos usuários e funcionários

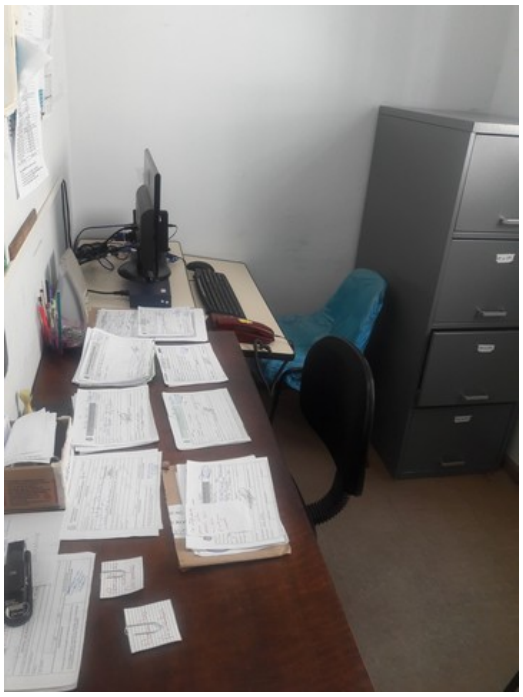

Sala da enfermagem

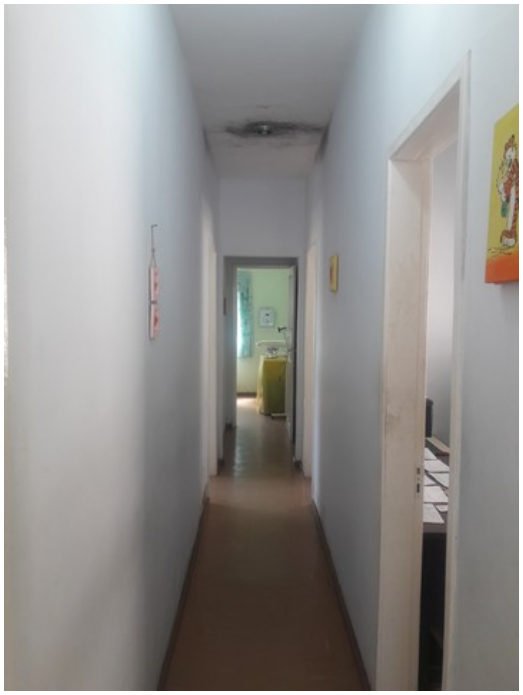

Corredor para acesso aos consultórios

Teto do corredor

Farmácia

Sala multiuso

Parede da sala multiuso

Parede da sala multiuso

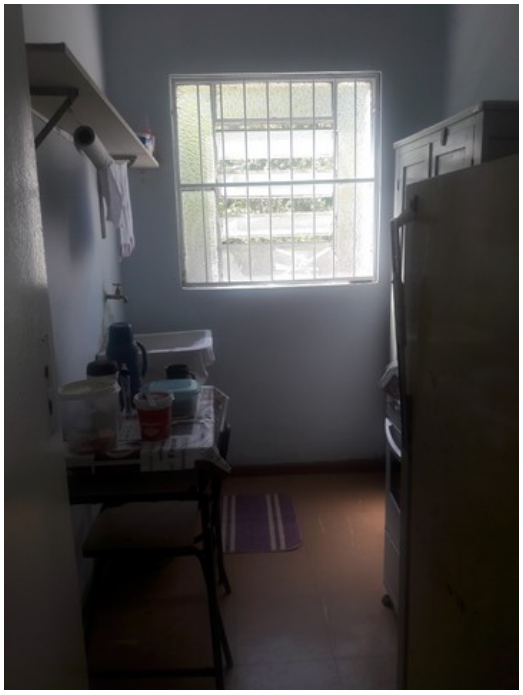

Sala utilizada como copa e cozinha

Parede da sala utilizada como copa e cozinha

Sala utilizada como copa e cozinha

Consultório ginecológico

Teto do consultório ginecológico

Banheiro do consultório ginecológico

Teto do consultório pediátrico

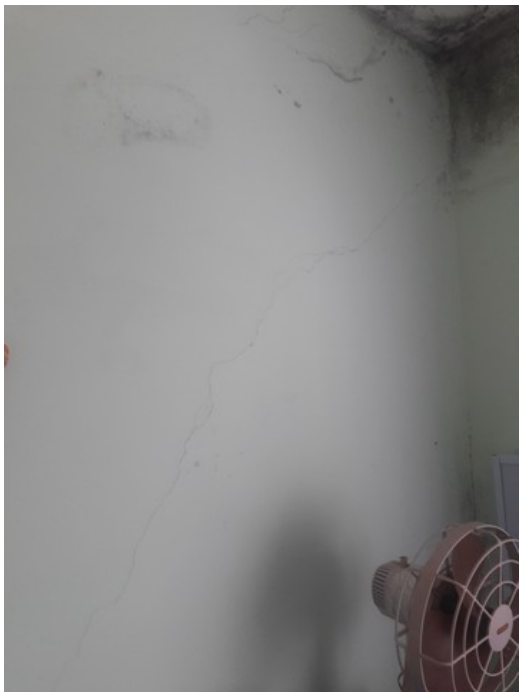

Parede do consultório pediátrico

Consultório pediátrico