



Local: Unidade de Antedimento Primário à Saúde do Bairro Marumbi - Rua Barão do Retiro 1462

Data: 08/06/2016

Relatório: UBS - Unidade Básica de Saúde

Área: Saúde

01 - Dados do Equipamento	
Equipamento	UAPS Bairro Marumbi - Dr. Jamil Altaf
Endereço	Rua Barão do Retiro, 1462
Bairro	Marumbi
CEP	36051-470
Telefone	(32) 3690-7802
E-mail	--
Lei de criação	--

02 - Funcionários Efetivos		
Médico Clínico	1	Turno de duas horas e meia por dia, ou seja, 12h 30 min por semana
Médico Pediatra	--	--
Médico de Estratégia PSF	--	--
Outras especialidades médicas	--	--
Psicólogo Clínico 30h	--	--
Psicólogo Clínico 40h	--	--
Cirurgião Dentista	--	Os casos são encaminhados para o CEO unidade centro
Auxiliar de Saúde Bucal	--	--
Fonoaudiólogo	--	--
Enfermeiro	2	--
Técnico de Enfermagem	3	--
Auxiliar de Enfermagem	--	--
Farmacêutico	--	--
Assistente Social	1	--
Agente Comunitário de Saúde	--	--
Assistente Administrativo 30h	--	--
Assistente Administrativo 40h	--	--
Professor de Educação Física	1	Lotado no CESPORTE cedido por 7 horas semanais
Auxiliar de Laboratório	--	--

03 - Funcionários Contratados por Tempo Determinado		
Médico Clínico	--	--
Médico Pediatra	--	--



Médico de Estratégia PSF	--	--
Outras especialidades médicas	--	--
Psicólogo Clínico 30h	--	--
Psicólogo Clínico 40h	--	--
Cirurgião Dentista	--	--
Auxiliar de Saúde Bucal	--	--
Fonoaudiólogo	--	--
Enfermeiro	2	1 deles faz substituição momentânea de servidor efetivo
Técnico de Enfermagem	--	--
Auxiliar de Enfermagem	--	--
Farmacêutico	1	--
Assistente Social	--	--
Agente Comunitário de Saúde	18	13 em atividade; 02 de licença médica; 03 vagas a serem preenchidas.
Assistente Administrativo 30h	2	01 lotado na regulação.
Assistente Administrativo 40h	--	--
Professor de Educação Física	--	--
Auxiliar de Laboratório	--	--

04 - Outros Funcionários / Terceirizados

Porteiro	--	--
Auxiliar de Serviços Gerais	1	--
Vigilantes	--	--
Estagiários	--	--

05 - Defasagem de funcionários

Licença remunerada servidores efetivos	1	médico - aprimoramento profissional
Licença não remunerada servidores efetivos	--	--
Licença médica de servidores efetivos	1	--
Licença médica de funcionários por tempo determinado	--	1 enfermeira; 2 Agentes de saúde
Licença médica de servidores terceirizados	--	--
Licença maternidade efetivos	--	--
Licença maternidade servidores por tempo determinado	--	--
Licença maternidade terceirizados	--	--

06 - Deficiência no Quadro de Funcionários

Médico Clínico	--	--
----------------	----	----



Médico Pediatra	--	--
Médico de Estratégia PSF	1	--
Outras especialidades médicas	--	--
Psicólogo Clínico 30h	--	--
Psicólogo Clínico 40h	--	--
Cirurgião Dentista	--	--
Auxiliar de Saúde Bucal	--	--
Fonoaudiólogo	--	--
Enfermeiro	3	Sendo 01 (um) deles efetivo
Técnico de Enfermagem	--	1
Auxiliar de Enfermagem	--	--
Farmacêutico	1	40 horas por semana, pois a Unidade não tem Farmacêutico e as entregas de medicamentos não vem sendo feitas.
Assistente Social	2	--
Agente Comunitário de Saúde	4	--
Assistente Administrativo 30h	--	--
Assistente Administrativo 40h	1	Possível substituição por 02 de trinta horas em turnos distintos.
Professor de Educação Física	1	--
Auxiliar de Laboratório	--	--

07 -

Infraestrutura

Proprietário do imóvel	Prefeitura Municipal de Juiz de Fora (PJF)	
Data da última reforma	28/09/2015	--
Sala de resíduos sólidos	Não	Alocado em área externa coberta.
Administração e gerência	Sim	--
Almoxarifado / Depósito de materiais	Sim	--
Área de compressor	Sim	Sem utilização de compressor. Utilizada por equipamentos de nebulização.
Área de espera	Sim	--
Área externa	Sim	--
Área externa para embarque de ambulâncias	Não	--
Recepção	Sim	--
Área de serviço	Sim	--
Banheiro feminino para funcionários? Adaptado?	Não	Banheiro compartilhado Unissex, não adaptado. Teve a porta danificada por arrombamento e não foi arrumada.
Banheiro masculino para funcionários? Adaptado?	Não	Banheiro compartilhado Unissex, não adaptado. Teve a porta danificada por arrombamento e não foi arrumada.
Banheiro feminino para usuários? Adaptado?	Sim	Não adaptado, possui unissex adaptado.
Banheiro masculino para usuários? Adaptado?	Sim	Não adaptado, possui unissex adaptado.



08 - Área de Esterilização (CME)

Sala de recepção, lavagem e descontaminação	Sim	--
Sala de esterilização e estocagem de material esterilizado	Não	Não necessita de sala exclusiva de esterilização e estocagem. Sem procedimentos cirúrgicos na UAPS.

09 - Condições Físicas

Sala de utilidades	Sim	Boas condições
Consultório ginecológico	Sim	Boas condições
Consultórios Médicos	Sim	Boas condições
Copa e Cozinha	Sim	Boas condições
Depósito de material de limpeza / área de serviço	Não	Boas condições
Farmácia	Não	Boas condições
Área de dispensação de medicamentos	Não	Boas condições
Sala de estocagem de medicamentos	Não	Boas condições
Possui ar-condicionado?	Não	--
Sala de acolhimento multiprofissional	Não	O acolhimento é feito nas salas disponíveis conforme a equipe que executa o serviço.
Sala de agente comunitário de saúde	Não	Os agentes utilizam a sala de reuniões. O acesso à sala no segundo andar teve a porta danificada por arrombamento e não foi arrumada.
Sala de coleta	Sim	Boas condições
Sala de curativos	Sim	Boas condições
Sala de preparo	Sim	Boas condições
Sala de inalação coletiva	Sim	Boas condições. Porém sem água na torneira da pia.
Sala de observação	Não	Observações são executadas nas salas conforme disponibilidade.
Sala de procedimento	Não	--
Sala de vacinas	Sim	Boas condições
Possui geladeira específica para vacinas?	Não	geladeira comum antiga. Utiliza um termômetro digital acoplado.
Sala para segmento farmacoterapêutico	Não	--
Sala de emergência	Não	--
Equipamento de TI	Sim	1 computador doado, 1 computador cedido pela Vigilância Sanitária, 14 Thin Client que segundo informações da responsável não comportam os serviços executados tornando-se lentos e inoperantes.

10 - Práticas Integrativas e comunitárias



Insumos em quantidade suficiente para o desenvolvimento regular das ações de saúde	Não	Falta material de escritório (papel ofício, toner, canetas), limpeza e higiene.
Condições desses insumos	--	
Insumos para atividade educativa e expediente da Unidade	Não	--
Condições desses insumos	--	
Materiais e insumos para os agentes comunitários de saúde	Não	--
Condições desses insumos	--	
Insumos e medicamentos para urgência e emergência	Não	A UAPS não presta atendimento de urgência e emergência.
Condições desses insumos	--	
Medicamentos do componente básico da assistência farmacêutica	Sim	recentemente regularizados.
Condições desses medicamentos	boas condições.	
Os medicamentos recebidos no decorrer do ano passado foram suficientes?	Não	Ocorreram faltas de medição aplicadas à hipertensão, diabetes e puericultura.
Os medicamentos recebidos durante este ano foram suficientes?	Não	Ocorreram faltas de medição aplicadas à hipertensão, diabetes e puericultura.
Se não, liste os medicamentos que faltaram	medição aplicada à hipertensão, diabetes e puericultura.	

11 - Infraestrutura e Equipamentos Odontológicos

Possui consultório odontológico?	Não	--
Condições do consultório	--	
Insumos odontológicos	Não	--
Condições desses insumos	--	
Material impresso para o desenvolvimento regular das ações em saúde bucal	Não	--
Condições desse material	--	
Possui raio-x dentário?	Não	--
Condições do equipamento	--	

12 - Equipamentos

Reanimador pulmonar (ambu)	Não	--
Condições do equipamento	--	



Desfibrilador	Não	--
Condições do equipamento	--	
Ar condicionado	Não	--
Condições do equipamento	--	
Ventiladores	Não	--
Condições do equipamento	--	

13 -

Acessibilidade

Estrutura física para pessoas com deficiência	Sim	Falta acesso ao segundo andar.
Condições da estrutura física para pessoas com deficiência	Boa condições.	
Estacionamento	Não	--
Condições do Estacionamento	--	
Faixa de pedestres	Não	A faixa encontra-se na escola vizinha à UAPS
Condição da faixa de pedestres	boas condições	
Possui placa ou totem de identificação	Sim	--
Condições da placa ou totem	boas condições	
Poluição sonora no entorno da UAPS	--	
Possui rampas / corrimão?	Sim	somente corrimão
A largura das portas comporta cadeiras de roda?	Sim	--

14 -

Estrutura e Serviços Oferecidos

È feito arquivamento de prontuários?	Sim	--
Tempo de armazenamento dos registros	permanente	
Tempo de armazenamento das prestações de conta	não recebe recursos diretos. Requisita à PJF	
Serviço de controle ao tabagismo	Sim	Momentaneamente a médica responsável esta em processo de licença
Serviço de atenção ao pré-Natal, Parto e Nascimento	Sim	pré-natal e pós nascimento.
Serviço de posto de coleta de materiais biológicos	Sim	--
Serviço de atenção ao paciente com tuberculose	Sim	--
Estratégia de Saúde da Família	Sim	--
Número de Equipes do Programa de Saúde da Família	3	--



Possui equipe do Programa de Agentes Comunitários	Sim	--
Número de Equipes do Programa de Agentes Comunitários	3	--
Possui programa Mais Médicos?	Sim	--
Quantos médicos vinculados ao Programa?	2	atuando no PSF

15 - Ações de Promoção de Saúde

Ações em grupos educativos e terapêuticos	Sim	--
Climatério	Sim	--
Controle da tuberculose	Sim	--
Controle de vacinação	Sim	--
Desnutrição infantil	Sim	--
Eliminação da hanseníase	Não	não existem casos registrados. Contudo a equipe está preparada caso ocorra.
Notificação de maus tratos	Sim	--
Orientação sobre drogas	Sim	Material na sala de espera e ações educativas.
Pré-Natal	Sim	--
Prevenção de DSTs	Sim	--
Saúde Bucal	Não	--
Vigilância ambiental e epidemiológica	Sim	--

16 - Ações Educativas em Saúde

Grupo de amamentação	Não	--
Grupo de gestantes	Sim	--
Grupo de hipertensos	Sim	--
Grupo dos Diabéticos	Sim	--
Planejamento familiar	Sim	--
Saúde da criança	Sim	--
Saúde da mulher	Sim	--
Possui outros grupos? Quais?	Não	--

17 - Gestão Democrática

Recursos financeiros recebidos no ano passado	--	Não recebe recursos diretos. Faz requisições à PJF conforme necessidades.
Recursos financeiros recebidos neste ano	--	Não recebe recursos diretos. Faz requisições à PJF conforme necessidades.
Destinação da verba	Não recebe recursos diretos. Faz requisições à PJF conforme necessidades.	
Há manutenção preventiva de equipamentos?	Não	somente corretiva



Há manutenção preventiva de equipamentos odontológicos?	Não	Não utilizam equipamentos odontológicos.
Há manutenção preventiva de materiais médicos?	Sim	somente para os esfigmomanômetro
Há manutenção de rotina de equipamentos?	Não	somente corretiva
Há recolhimento adequado do lixo?	Sim	--
Há coleta seletiva de lixo?	Sim	--
Há recolhimento adequado do lixo?	--	--
Alvará de funcionamento em dia?	Não	Não souberam informar sobre existência do mesmo
Alvará do Corpo de Bombeiros em dia?	Não	Não souberam informar sobre existência do mesmo
Alvará da Vigilância Sanitária em dia?	Não	Não souberam informar sobre existência do mesmo
Extintores de incêndio?	Sim	somente água pressurizada
Extintores no prazo de validade?	Não	Vencido em 2014
Possui videomonitoramento?	Não	Somente sistema de alarme
Possui saída de emergência	Não	--
Qual a necessidade mais urgente do equipamento?	03 macas, 02 mesas de reunião, 14 computadores, materiais de curativos (Kit básico), pequenos reparos estruturais, mais ramais e melhoria na infra estrutura. Reinstalação do sistema de no-break.	





Placa de identificação - Vista frontal



placas de identificação setoriais





sala da supervisão



consultório médico



sala de nebulização



sala de nebulização



consultório médico



sala de expurgo



sala de esterilização



Área de descarte



DML - depósito de material de limpeza



Banheiro de funcionários



Batente do banheiro dos funcionários danificado no arrombamento



Copa/cozinha



Almoxarifado



consultório ginecológico



Sala de Vacinas



Sala de Vacinas



Consultório de atendimento médico



Sala Central de Marcação de Consultas



Recepção

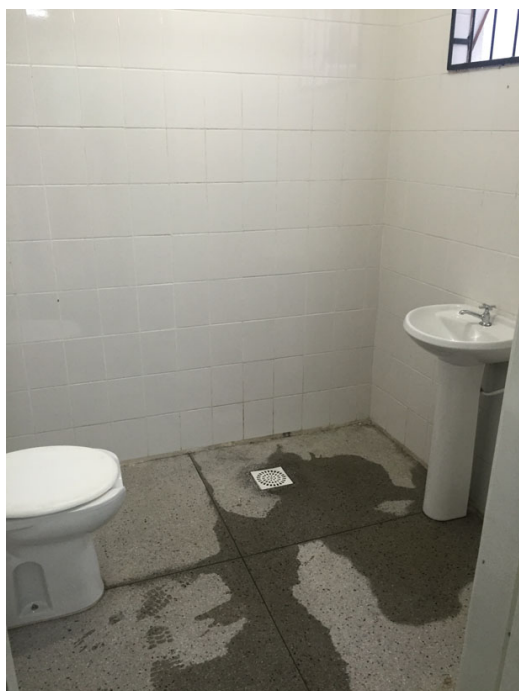

Banheiro adaptado de usuários



Banheiro adaptado de usuários



Banheiro para usuários

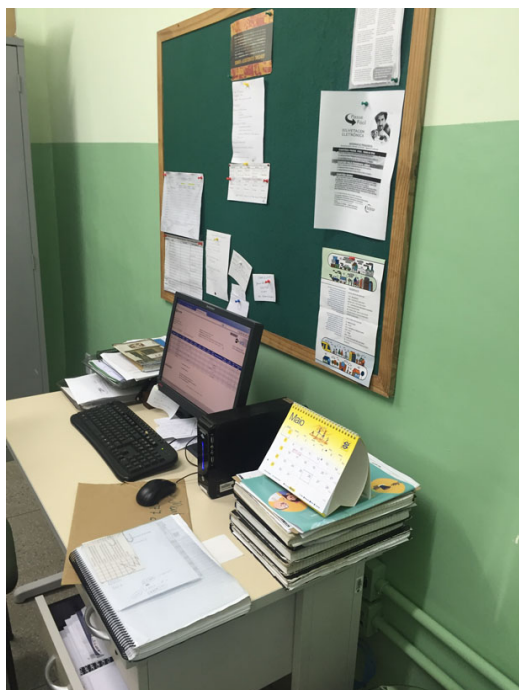

Assistência Social



Porta de acesso ao segundo andar danificada no arrombamento



Escada de acesso ao segundo andar



Sala de reuniões



Área destinada ao sistema nobreak danificado no arrombamento