Local: UAPS - JARDIM NATAL 607

Data: 15/08/2017

Relatório: UBS - Unidade Básica de Saúde

Área: Saúde

01 -	Dados do Equipamento
Equipamento	UBS - JARDIM NATAL
Endereço	Rua Tenente Lucas Drummont, 370
Bairro	Jardim Natal
CEP	36.083-390
Telefone	32 3690-7801
E-mail	--
Lei de criação	--
Informante/Cargo:	Jucilene da Graça Silva - Enfermeira PSF Responsável da unidade: Hemilene Gomes de Carvalho - Enfermeira PSF
Horário de Funcionamento	07:00 às 17:00
Horário de Atendimento	07:00 às 11:00 e 13:00 às 17:00

02 -	Funcionários Efetivos	
Médico Clínico	--	--
Médico Pediatra	--	--
Médico de Estratégia PSF	--	--
Outras especialidades médicas	--	--
Psicólogo Clínico 30h	--	--
Psicólogo Clínico 40h	--	--
Cirurgião Dentista	--	--
Auxiliar de Saúde Bucal	--	--
Fonoaudiólogo	--	--
Enfermeiro	2	--
Técnico de Enfermagem	--	--
Auxiliar de Enfermagem	1	--
Farmacêutico	--	--
Assistente Social	--	--
Agente Comunitário de Saúde	10	--
Assistente Administrativo 30h	--	--
Assistente Administrativo 40h	--	--
Professor de Educação Física	--	--
Auxiliar de Laboratório	--	--

03 -	Funcionários Contratados por Tempo Determinado	
Médico Clínico	--	--
Médico Pediatra	--	--
Médico de Estratégia PSF	1	--
Outras especialidades médicas	--	--
Psicólogo Clínico 30h	--	--
Psicólogo Clínico 40h	--	--
Cirurgião Dentista	--	--
Auxiliar de Saúde Bucal	--	--
Fonoaudiólogo	--	--
Enfermeiro	1	--
Técnico de Enfermagem	--	--
Auxiliar de Enfermagem	1	--
Farmacêutico	--	--
Assistente Social	--	--
Agente Comunitário de Saúde	--	--
Assistente Administrativo 30h	--	--
Assistente Administrativo 40h	2	01 na Central de Marcação de Consultas e 01 na Farmácia. (a unidade não dispõe de farmacêutico para o desempenho da função)
Professor de Educação Física	--	--
Auxiliar de Laboratório	--	--

04 -	Outros Funcionários / Terceirizados	
Porteiro	--	--
Auxiliar de Serviços Gerais	1	--
Vigilantes	--	--
Estagiários	1	Medicina

05 -	Defasagem de funcionários	
Licença remunerada servidores efetivos	--	--
Licença não remunerada servidores efetivos	--	--
Licença médica de servidores efetivos	1	Agente de Saúde
Licença médica de funcionários por tempo determinado	--	--
Licença médica de servidores terceirizados	--	--
Licença maternidade efetivos	--	--
Licença maternidade servidores por tempo determinado	--	--

Licença maternidade terceirizados	--	--

06 -	Deficiência no Quadro de Funcionários	
Médico Clínico	--	--
Médico Pediatra	--	--
Médico de Estratégia PSF	--	--
Outras especialidades médicas	--	--
Psicólogo Clínico 30h	--	--
Psicólogo Clínico 40h	--	--
Cirurgião Dentista	1	remanejado para outra unidade devido à reforma do consultório odontológico.
Auxiliar de Saúde Bucal	--	--
Fonoaudiólogo	--	--
Enfermeiro	--	--
Técnico de Enfermagem	--	--
Auxiliar de Enfermagem	--	--
Farmacêutico	--	--
Assistente Social	1	Devido à aposentadoria do servidor anterior.
Agente Comunitário de Saúde	1	Para cobertura da licença médica de servidor.
Assistente Administrativo 30h	1	Término de contrato sem realocação do funcionário.
Assistente Administrativo 40h	--	--
Professor de Educação Física	--	--
Auxiliar de Laboratório	--	--

07 -	Infraestrutura	
Proprietário do imóvel	Prefeitura Municipal de Juiz de Fora	
Sala de resíduos sólidos	Não	--
Administração e gerência	Sim	--
Almoxarifado / Depósito de materiais	Não	--
Área de compressor	Sim	--
Área de espera	Sim	--
Área externa	Sim	--
Área externa para embarque de ambulâncias	Sim	Junto à entrada da unidade.
Recepção	Sim	--
Área de serviço	Sim	--
Banheiro feminino para funcionários? Adaptado?	Sim	Não adaptado.
Banheiro masculino para funcionários? Adaptado?	Sim	Não adaptado.
Banheiro feminino para usuários? Adaptado?	Sim	01 unissex adaptado.

Banheiro masculino para usuários? Adaptado?	Sim	01 unissex adaptado.
Central de Marcação de Consultas CMC	Sim	Em boas condições, porém com pouca ventilação e abafada.

08 -	Área de Esterilização (CME)	
Sala de recepção, lavagem e descontaminação	Sim	--
Sala de esterilização e estocagem de material esterilizado	Sim	--

09 -	Condições Físicas	
Sala de utilidades	Não	--
Consultório ginecológico	Sim	01 em boas condições, porém pequeno.
Consultórios Médicos	Sim	Em conformidade e em boas condições.
Copa e Cozinha	Sim	Em boas condições.
Depósito de material de limpeza / área de serviço	Sim	Em boas condições.
Farmácia	Sim	Em boas condições.
Área de dispensação de medicamentos	Sim	Junto da farmácia.
Sala de estocagem de medicamentos	Sim	Junto da farmácia.
Possui ar-condicionado?	Não	--
Sala de acolhimento multiprofissional	Não	--
Sala de agente comunitário de saúde	Sim	Em boas condições, porém apresenta pequenos ponto de infiltração.
Sala de coleta	Sim	Em boas condições, porém apresenta um pequeno vazamento/gotejamento em uma saída de água onde possivelmente seria instalada uma torneira ou similar.
Sala de curativos	Sim	Em boas condições.
Sala de preparo	Sim	Junto da sala de coleta.
Sala de inalação coletiva	Sim	Em boas condições.
Sala de observação	Sim	Junto da sala de curativos.
Sala de procedimento	Não	--
Sala de vacinas	Sim	--
Possui geladeira específica para vacinas?	Não	Não possui câmara fria para armazenamento. Utiliza geladeira comum adaptada com termo-higrômetro.
Sala para segmento farmacoterapêutico	Não	--
Sala de emergência	Não	--

Equipamento de TI	Sim	Precisam de reparos e manutenção. A conexão com a Internet é lenta.

10 -	Práticas Integrativas e comunitárias	
Insumos em quantidade suficiente para o desenvolvimento regular das ações de saúde	Sim	--
Condições desses insumos	Em boas condições.	
Insumos para atividade educativa e expediente da Unidade	Sim	--
Condições desses insumos	Em boas condições.	
Materiais e insumos para os agentes comunitários de saúde	Não	Não há registro de envio de materiais. Ocorrem faltas constantes dos insumos básicos ao desempenho da função como: bonés, camisas, coletes, calçados, filtro solar, etc.
Condições desses insumos	--	
Insumos e medicamentos para urgência e emergência	Sim	Ocorrem faltas sazonais.
Condições desses insumos	Em boas condições.	
Medicamentos do componente básico da assistência farmacêutica	Sim	--
Condições desses medicamentos	Em boas condições.	
Os medicamentos recebidos no decorrer do ano passado foram suficientes?	Sim	Porém ocorrem faltas sazonais.
Os medicamentos recebidos durante este ano foram suficientes?	Sim	Porém ocorrem faltas sazonais.
Se não, liste os medicamentos que faltaram	Anti anticoncepcionais, fita de glicemia e aparelho, hipertensivos.	
Qual(is) a(s) maior(es) demanda(s) de atendimento da Unidade? (dengue, febre, dor de garganta, etc.)	Atendimentos à saúde mental, hipertensos e diabéticos.	

11 -	Infraestrutura e Equipamentos Odontológicos	
Possui consultório odontológico?	Sim	--
Condições do consultório	Em boas condições, porém apresenta pequenos pontos de infiltração já possuindo reforma agendada.	

Insumos odontológicos	Não	Sem informação, pois a unidade está sem o profissional responsável que foi remanejado devido à reforma do gabinete.
Condições desses insumos	Sem informação, pois a unidade está sem o profissional responsável que foi remanejado devido à reforma do gabinete.	
Material impresso para o desenvolvimento regular das ações em saúde bucal	Não	Sem informação, pois a unidade está sem o profissional responsável que foi remanejado devido à reforma do gabinete.
Condições desse material	Sem informação, pois a unidade está sem o profissional responsável que foi remanejado devido à reforma do gabinete.	
Possui raio-x dentário?	Não	--
Condições do equipamento	--	

12 - Equipamentos

Reanimador pulmonar (ambu)	Não	--
Condições do equipamento	--	
Desfibrilador	Não	--
Condições do equipamento	--	
Ar condicionado	Não	--
Condições do equipamento	--	
Ventiladores	Não	--
Condições do equipamento	--	

13 - Acessibilidade

Estrutura física para pessoas com deficiência	Não	Não possui corrimão no interior da unidade. A unidade é plana em seu interior.
Condições da estrutura física para pessoas com deficiência	--	
Estacionamento	Não	--
Condições do Estacionamento	--	
Faixa de pedestres	Não	A direção informou que o movimento de tráfego de veículos na rua da unidade costuma ser intenso.
Condição da faixa de pedestres	--	
Possui placa ou totem de identificação	Sim	--
Condições da placa ou totem	Em boas condições.	
Poluição sonora no entorno da UAPs	Duas oficinas mecânicas no entorno da unidade.	
Possui rampas / corrimão?	Não	--
A largura das portas comporta cadeiras de roda?	Sim	--

14 - Estrutura e Serviços Oferecidos

È feito arquivamento de prontuários?	Sim	--
Tempo de armazenamento dos registros	Perpétuo com uso de arquivo morto.	
Tempo de armazenamento das prestações de conta	A unidade funciona por requisição não recebe verbas para gerar prestação de contas.	
Serviço de controle ao tabagismo	Não	--
Serviço de atenção ao pré-Natal, Parto e Nascimento	Sim	--
Serviço de posto de coleta de materiais biológicos	Sim	--
Serviço de atenção ao paciente com tuberculose	Sim	--
Estratégia de Saúde da Família	Sim	--
Número de Equipes do Programa de Saúde da Família	2	--
Possui equipe do Programa de Agentes Comunitários	Sim	--
Número de Equipes do Programa de Agentes Comunitários	2	--
Possui programa Mais Médicos?	Sim	--
Quantos médicos vinculados ao Programa?	1	--

15 - Ações de Promoção de Saúde

Ações em grupos educativos e terapêuticos	Sim	--
Climatério	Não	--
Controle da tuberculose	Sim	--
Controle de vacinação	Sim	--
Desnutrição infantil	Sim	--
Eliminação da hanseníase	Sim	Somente por demanda.
Notificação de maus tratos	Sim	--
Orientação sobre drogas	Não	--
Pré-Natal	Sim	--
Prevenção de DSTs	Sim	--
Saúde Bucal	Sim	--
Vigilância ambiental e epidemiológica	Sim	--

16 - Ações Educativas em Saúde

Grupo de amamentação	Não	--
Grupo de gestantes	Não	--

Grupo de hipertensos	Não	--
Grupo dos Diabéticos	Não	--
Planejamento familiar	Sim	--
Saúde da criança	Sim	--
Saúde da mulher	Sim	--
Possui outros grupos? Quais?	Não	--

17 -	**Gestão Democrática**	
Recursos financeiros recebidos no ano passado	--	--
Recursos financeiros recebidos neste ano	--	--
Destinação da verba	A unidade não recebe verbas trabalhando por requisições junto à PJF.	
Há manutenção preventiva de equipamentos?	Não	Ocorre por demanda.
Há manutenção preventiva de equipamentos odontológicos?	Não	Ocorre por demanda.
Há manutenção preventiva de materiais médicos?	Sim	Balanças e estetoscópios.
Há manutenção de rotina de equipamentos?	Sim	Balanças e estetoscópios.
Há recolhimento adequado do lixo?	Sim	--
Há coleta seletiva de lixo?	Sim	--
Há recolhimento adequado do lixo?	--	--
Alvará de funcionamento em dia?	Não	Sem informação não estando presentes no local.
Alvará do Corpo de Bombeiros em dia?	Não	Sem informação não estando presentes no local.
Alvará da Vigilância Sanitária em dia?	Não	Sem informação não estando presentes no local.
Extintores de incêndio?	Sim	--
Extintores no prazo de validade?	Não	Vencidos em 2016.
Possui videomonitoramento?	Não	Somente alarme.
Possui saída de emergência	Não	--
Qual a necessidade mais urgente do equipamento?	Reposição de mobiliário e complementação dos equipamentos faltosos. Reparo, manutenção e implementação de novos terminais de computadores devido ao programa e-sus. Instalação de cortinas ou semelhantes nas janelas de um dos lados da unidade devido ao sol que adentra a unidade daquele lado. Reparo na única cadeira de rodas que serve a unidade.	

Fachada da UBS

Recepção

Recepção

Banheiro dos usuários

Consultório ginecológico

Banheiro do consultório ginecológico

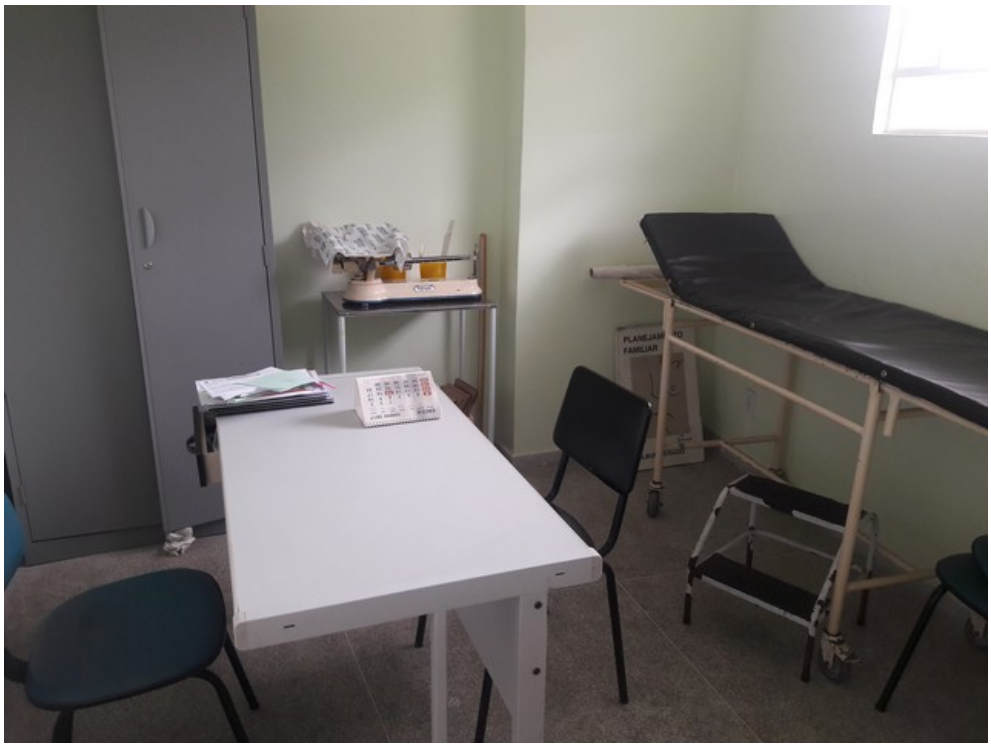

Consultório médico

Consultório médico

Parede do consultório médico

Sala de vacinas

Sala de curativo

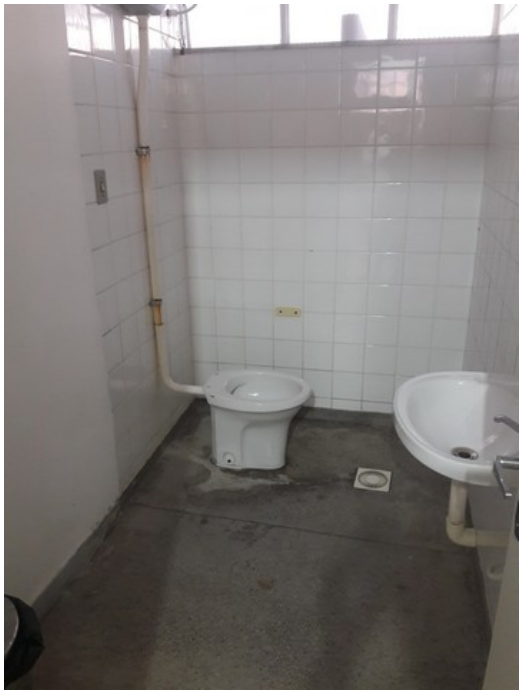

Banheiro dos funcionários

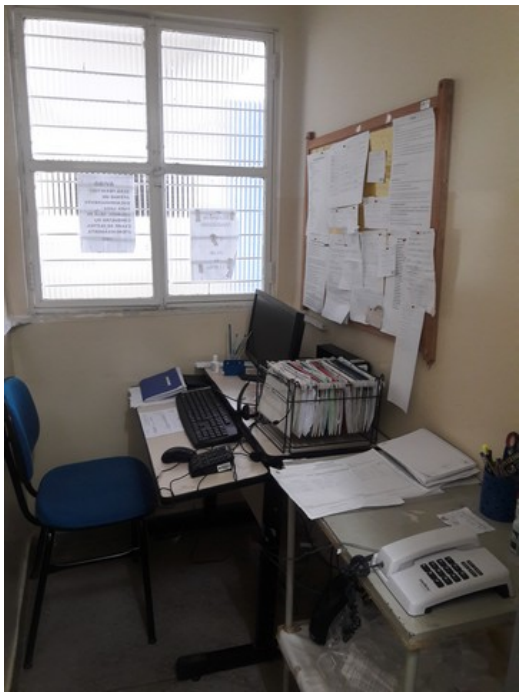

Central de Marcação de Consultas (C.M.C.)

Sala da gerência

Banheiro das funcionárias

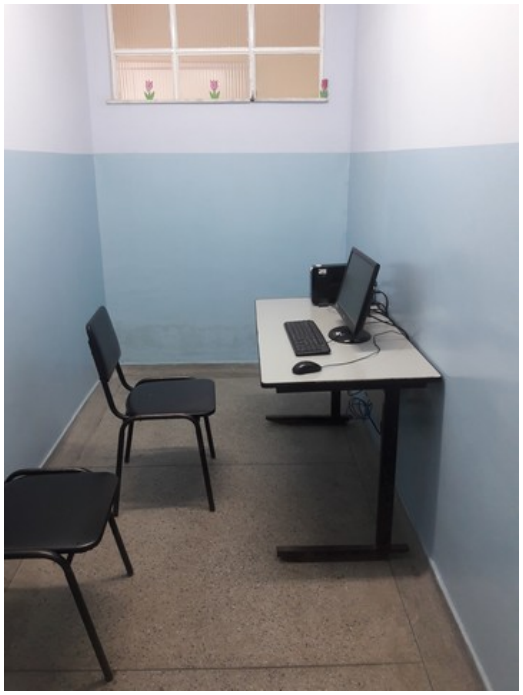

Sala do serviço social (atualmente usada como sala de nebulização)

Parede da sala do serviço social

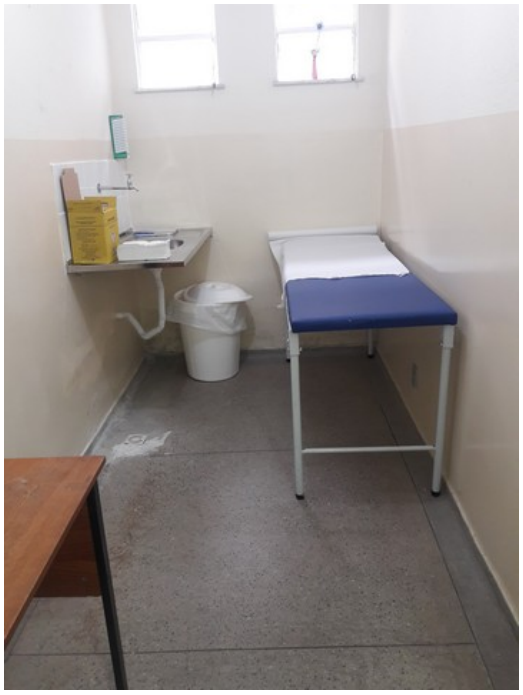

Sala de nebulização (atualmente usada como sala de triagem neonatal)

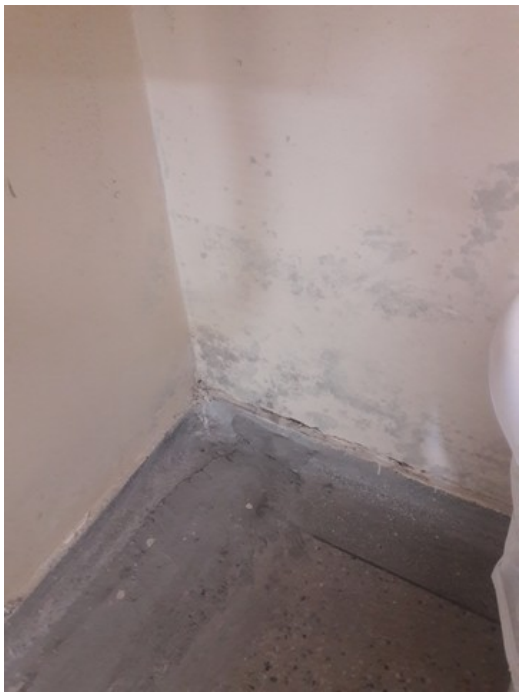

Parede da sala de nebulização

Consultório odontológico

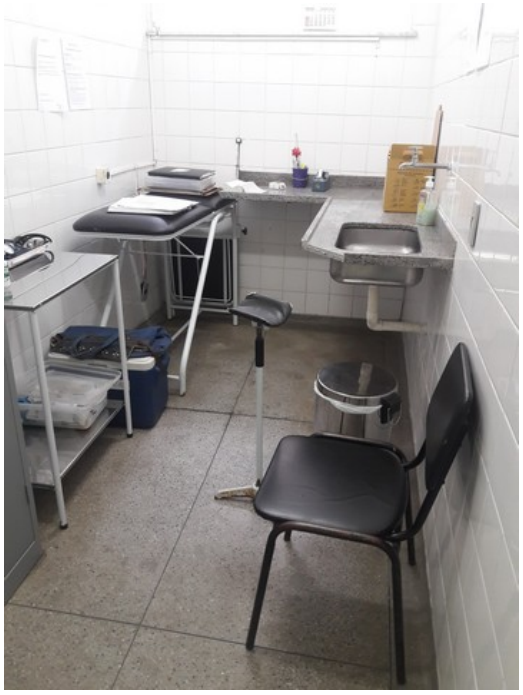

Sala de coleta

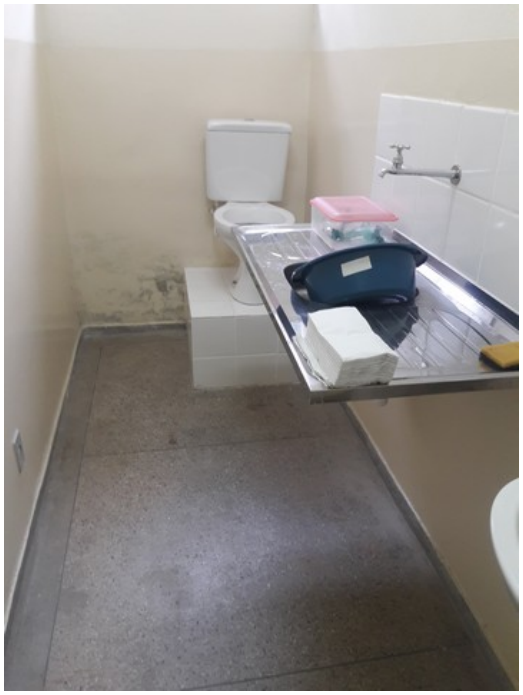

Expurgo

Parede do expurgo

Sala de esterilização

Parede da sala de esterilização

Copa

Área de serviço

Sala dos agentes comunitários

Parede da sala dos agentes comunitários

Área externa

Área do compressor

Farmácia