Local: UBS Ipiranga

Data: 01/10/2019

Relatório: UBS - Unidade Básica de Saúde

Área: Saúde

01 -	Dados do Equipamento
Equipamento	Unidade Básica de Saúde
Endereço	Rua Doutor Etiene Loures, nº84
Bairro	Ipiranga
CEP	36031-500
Telefone	3690-7743
E-mail	Não informado.
Lei de criação	Não informado.
Informante/Cargo:	Isabela (Enfermeira).
Horário de Funcionamento	Horário comercial.
Horário de Atendimento	Horário comercial.

02 -	Funcionários Efetivos	
Médico Clínico	4	--
Médico Pediatra	3	--
Médico de Estratégia PSF	--	--
Outras especialidades médicas	3	Há 2 ginecologistas e 1 cardiologista.
Psicólogo Clínico 30h	--	--
Psicólogo Clínico 40h	--	--
Cirurgião Dentista	1	--
Auxiliar de Saúde Bucal	--	--
Fonoaudiólogo	--	--
Enfermeiro	1	--
Técnico de Enfermagem	4	--
Auxiliar de Enfermagem	--	--
Farmacêutico	1	--
Assistente Social	--	--
Agente Comunitário de Saúde	--	--
Assistente Administrativo 30h	--	--
Assistente Administrativo 40h	1	--
Professor de Educação Física	--	--
Auxiliar de Laboratório	--	--

03 - Funcionários Contratados por Tempo Determinado

Médico Clínico	--	--
Médico Pediatra	--	--
Médico de Estratégia PSF	--	--
Outras especialidades médicas	--	--
Psicólogo Clínico 30h	--	--
Psicólogo Clínico 40h	--	--
Cirurgião Dentista	--	--
Auxiliar de Saúde Bucal	--	--
Fonoaudiólogo	--	--
Enfermeiro	--	--
Técnico de Enfermagem	--	--
Auxiliar de Enfermagem	--	--
Farmacêutico	--	--
Assistente Social	--	--
Agente Comunitário de Saúde	--	--
Assistente Administrativo 30h	--	--
Assistente Administrativo 40h	--	--
Professor de Educação Física	--	--
Auxiliar de Laboratório	--	--

04 - Outros Funcionários / Terceirizados

Porteiro	--	--
Auxiliar de Serviços Gerais	1	--
Vigilantes	--	--
Estagiários	--	--
Residentes	--	--

05 - Defasagem de funcionários

Licença remunerada servidores efetivos	1	No momento da visita havia um funcionário de férias na unidade.
Licença não remunerada servidores efetivos	--	--
Licença médica de servidores efetivos	--	--
Licença médica de funcionários por tempo determinado	--	--
Licença médica de servidores terceirizados	--	--
Licença maternidade efetivos	--	--
Licença maternidade servidores por tempo determinado	--	--
Licença maternidade terceirizados	--	--

06 -	Deficiência no Quadro de Funcionários	
Médico Clínico	--	--
Médico Pediatra	--	--
Médico de Estratégia PSF	--	--
Outras especialidades médicas	--	--
Psicólogo Clínico 30h	--	--
Psicólogo Clínico 40h	--	--
Cirurgião Dentista	--	--
Auxiliar de Saúde Bucal	--	--
Fonoaudiólogo	--	--
Enfermeiro	--	--
Técnico de Enfermagem	--	--
Auxiliar de Enfermagem	--	--
Farmacêutico	--	--
Assistente Social	--	--
Agente Comunitário de Saúde	--	--
Assistente Administrativo 30h	--	--
Assistente Administrativo 40h	--	--
Professor de Educação Física	--	--
Auxiliar de Laboratório	--	--

07 -	Infraestrutura	
Proprietário do imóvel	Obras sociais Padre Julio Grooten (CNPJ 07.111.147/0001-06). O imóvel está em regime de comodato com a Prefeitura Municipal de Juiz de Fora.	
Sala de resíduos sólidos	Sim	--
Administração e gerência	Sim	--
Almoxarifado / Depósito de materiais	Sim	--
Área de compressor	Não	--
Área de espera	Sim	Bem pequena.
Área externa	Não	--
Área externa para embarque de ambulâncias	Não	O embarque é realizado em uma rua próxima;
Recepção	Sim	--
Área de serviço	Sim	--
Banheiro feminino para funcionários? Adaptado?	Não	--
Banheiro masculino para funcionários? Adaptado?	Não	--
Banheiro feminino para usuários? Adaptado?	Não	--
Banheiro masculino para usuários? Adaptado?	Não	--

Central de Marcação de Consultas CMC	Sim	Não é informatizada.

08 -	Área de Esterilização (CME)	
Sala de recepção, lavagem e descontaminação	Sim	O espaço é insuficiente.
Sala de esterilização e estocagem de material esterilizado	Sim	O espaço é insuficiente.

09 -	Condições Físicas	
Sala de utilidades	Sim	Boas condições.
Consultório ginecológico	Sim	Boas condições.
Consultórios Médicos	Sim	Apesar do bom espaço físico, as janelas apresentam mau funcionamento (não fecham), o que ocasiona, por exemplo, risco de invasão.
Copa e Cozinha	Não	Espaço insuficiente, é pequena em relação ao número de funcionários.
Depósito de material de limpeza / área de serviço	Sim	Boas condições.
Farmácia	Sim	A geladeira para armazenamento de medicamentos (insulina) está estragada; necessita-se de uma persiana para proteger os medicamentos da luz solar.
Área de dispensação de medicamentos	Sim	Voltado para a parte externa da unidade.
Sala de estocagem de medicamentos	Sim	--
Possui ar-condicionado?	Não	--
Sala de acolhimento multiprofissional	Sim	Não há uma sala fixa para esse serviço.
Sala de agente comunitário de saúde	Não	--
Sala de coleta	Sim	Condições regulares (muito apertado).
Sala de curativos	Sim	Condições ruins.
Sala de preparo	Não	Espaço físico ruim.
Sala de inalação coletiva	Não	Espaço físico ruim.
Sala de observação	Não	É improvisada na sala do curativo.
Sala de procedimento	Sim	É improvisada (não há sala fixa).
Sala de vacinas	Sim	Boas condições.
Possui geladeira específica para vacinas?	Sim	Boas condições.
Sala para segmento farmacoterapêutico	Sim	Procedimentos como diagnósticos e posologia (para aplicação correta dos medicamentos), medição de glicose, detecção de herpes, dentre outros.

Sala de emergência	Não	A unidade realiza apenas primeiros socorros; não há respirador, balão de oxigênio, etc.
Equipamento de TI	Sim	A unidade apresenta grande defasagem de computadores; há apenas 2 disponíveis para toda a Unidade.

10 -	**Práticas Integrativas e comunitárias**	
Insumos em quantidade suficiente para o desenvolvimento regular das ações de saúde	Não	No geral, há deficiência de insumos, dentre eles vacinas, pomadas, ataduras, etc.
Condições desses insumos	Boas condições.	
Insumos para atividade educativa e expediente da Unidade	Sim	--
Condições desses insumos	Boas condições.	
Materiais e insumos para os agentes comunitários de saúde	Não	--
Condições desses insumos	--	
Insumos e medicamentos para urgência e emergência	Não	--
Condições desses insumos	--	
Medicamentos do componente básico da assistência farmacêutica	Sim	--
Condições desses medicamentos	Boas condições.	
Os medicamentos recebidos no decorrer do ano passado foram suficientes?	Não	--
Os medicamentos recebidos durante este ano foram suficientes?	Não	--
Se não, liste os medicamentos que faltaram	As principais demandas da unidade são: Losartana, Amoxicilina com Clavolanato, Neomicina (pomada), Berotec (nebulização), AAS, Insulina NPH e Mesigyna.	
Qual(is) a(s) maior(es) demanda(s) de atendimento da Unidade? (dengue, febre, dor de garganta, etc.)	Varia conforme a estação do ano: no inverno a maior parte dos atendimentos é voltada ao combate de problemas respiratórios e gripe; no verão, a demanda concentra-se em problemas de disenteria, dengue, etc.	
No ano anterior e no ano corrente os kits ou as fitas para aferição de glicemia foram fornecidos em quantidades suficientes?	Não	Em 2019 a UBS não recebeu fitas de glicemia.

11 -	Infraestrutura e Equipamentos Odontológicos	
Possui consultório odontológico?	Sim	--
Condições do consultório	Boas condições.	
Insumos odontológicos	Sim	--
Condições desses insumos	Boas condições.	
Material impresso para o desenvolvimento regular das ações em saúde bucal	Não	Existem outros tipos de ações, como por exemplo atividades preventivas.
Condições desse material	--	
Possui raio-x dentário?	Não	--
Condições do equipamento	--	

12 -	Equipamentos	
Reanimador pulmonar (ambu)	Não	--
Condições do equipamento	--	
Desfibrilador	Não	--
Condições do equipamento	--	
Ar condicionado	Não	--
Condições do equipamento	--	
Ventiladores	Sim	Há demanda por novos equipamentos (para os consultórios).
Condições do equipamento	Alguns estão com defeito.	

13 -	Acessibilidade	
Estrutura física para pessoas com deficiência	Sim	A Unidade possui cadeira de rodas para uso dos pacientes.
Condições da estrutura física para pessoas com deficiência	Condições regulares;	
Estacionamento	Não	--
Condições do Estacionamento	--	
Faixa de pedestres	Não	--
Condição da faixa de pedestres	--	
Possui placa ou totem de identificação	Sim	--
Condições da placa ou totem	Boas condições.	
Poluição sonora no entorno da UAPs	Sim, oriundos da Praça, bares, tráfego intenso de veículos.	
Possui rampas / corrimão?	Não	--
A largura das portas comporta cadeiras de roda?	Sim	Parcialmente. Em algumas portas (consultórios médicos) a largura é insuficiente para o trânsito de cadeiras de roda.

14 - Estrutura e Serviços Oferecidos

È feito arquivamento de prontuários?	Sim	O arquivamento não é informatizado;
Tempo de armazenamento dos registros	Os registros existem desde a inauguração da UBS.	
Tempo de armazenamento das prestações de conta	Os registros existem desde a inauguração da UBS.	
Serviço de controle ao tabagismo	Não	Será iniciado em 2020.
Serviço de atenção ao pré-Natal, Parto e Nascimento	Sim	--
Serviço de posto de coleta de materiais biológicos	Sim	--
Serviço de atenção ao paciente com tuberculose	Sim	--
Estratégia de Saúde da Família	Não	--
Número de Equipes do Programa de Saúde da Família	--	--
Possui equipe do Programa de Agentes Comunitários	Não	--
Número de Equipes do Programa de Agentes Comunitários	--	--
Possui programa Mais Médicos?	Não	--
Quantos médicos vinculados ao Programa?	--	--

15 - Ações de Promoção de Saúde

Ações em grupos educativos e terapêuticos	Sim	Grupos de direitos reprodutivos, tabagismo, pré-natal, etc.
Climatério	Sim	--
Controle da tuberculose	Sim	--
Controle de vacinação	Sim	--
Desnutrição infantil	Sim	--
Eliminação da hanseníase	Sim	O paciente é encaminhado para o Hospital Universitário.
Notificação de maus tratos	Sim	É feito pela enfermeira (não há assistente social na Unidade).
Orientação sobre drogas	Sim	O paciente é encaminhado para o CAPS AD.
Pré-Natal	Sim	--
Prevenção de DSTs	Sim	--
Saúde Bucal	Sim	--
Vigilância ambiental e epidemiológica	Sim	--

16 - Ações Educativas em Saúde

Grupo de amamentação	Sim	--
Grupo de gestantes	Sim	--
Grupo de hipertensos	Sim	--
Grupo dos Diabéticos	Sim	--
Planejamento familiar	Sim	Individual e em grupo.
Saúde da criança	Sim	--
Saúde da mulher	Sim	--
Possui outros grupos? Quais?	Não	--

17 -	Gestão Democrática	
Recursos financeiros recebidos no ano passado	--	--
Recursos financeiros recebidos neste ano	--	--
Destinação da verba	--	
Há manutenção preventiva de equipamentos?	Sim	Em balanças, aparelhos de PA, dentre outros.
Há manutenção preventiva de equipamentos odontológicos?	Sim	--
Há manutenção preventiva de materiais médicos?	Sim	Esses materiais geralmente são de propriedade particular (médicos da Unidade).
Há manutenção de rotina de equipamentos?	Sim	--
Há recolhimento adequado do lixo?	Sim	--
Há coleta seletiva de lixo?	Sim	--
Há recolhimento adequado do lixo?	--	Não informado.
Alvará de funcionamento em dia?	Não	Não informado.
Alvará do Corpo de Bombeiros em dia?	Não	Não informado.
Alvará da Vigilância Sanitária em dia?	Não	Não informado.
Extintores de incêndio?	Não	--
Extintores no prazo de validade?	Não	--
Possui videomonitoramento?	Não	--
Possui saída de emergência	Não	--
Qual a necessidade mais urgente do equipamento?	Segurança física para funcionários, reforço nas grades e manutenção das janelas (já houve casos de invasões); demanda além da capacidade, aquisição de novos computadores (sobretudo em relação aos arquivos e prontuários); Sala de marcação de consultas é improvisada e possui iluminação inadequada; há infiltração no telhado; necessidade de contratação de um auxiliar para a farmácia.	

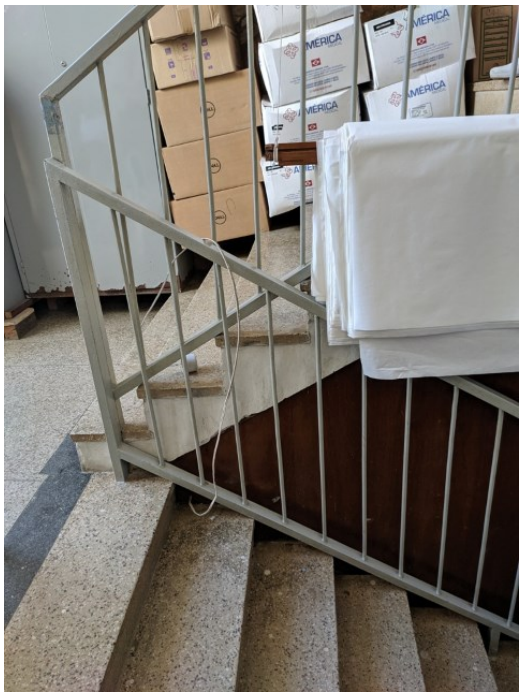

Arquivo morto da unidade armazenado improvisadamente

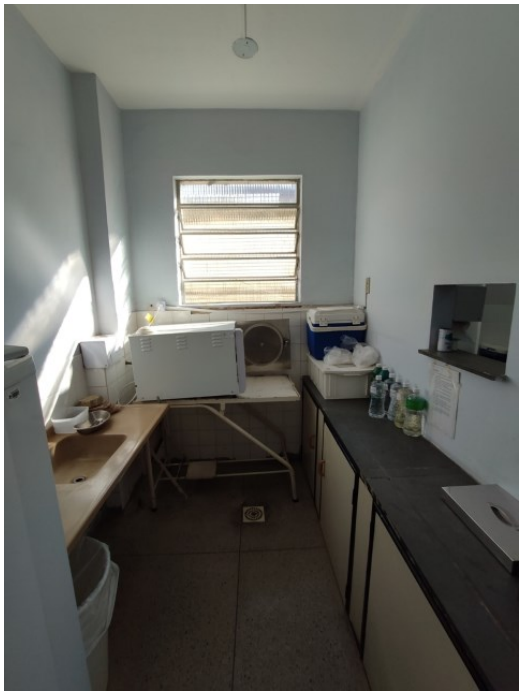

Autoclave armazenado improvisadamente na Sala de Esterilização

Autoclave armazenado improvisadamente na Sala de Esterilização

Banheiro dos funcionários necessitando de reparos

Curativos armazenados em cima do armário, improvisadamente

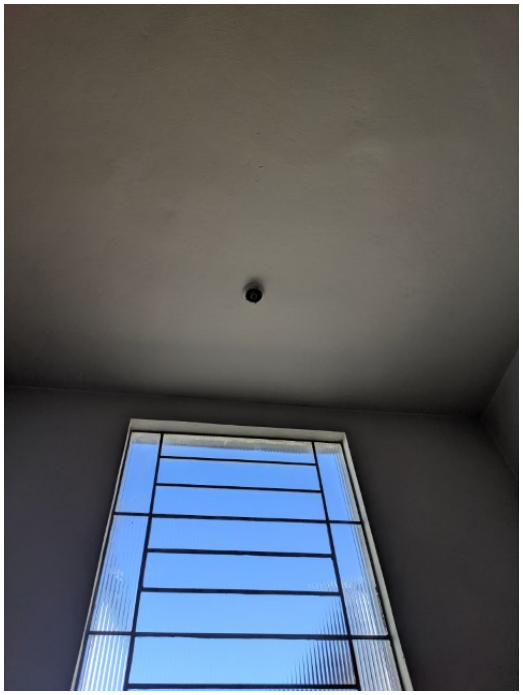

Iluminação não funcional no corredor que liga o primeiro ao segundo andar

Infiltração no prédio

Infiltração no prédio

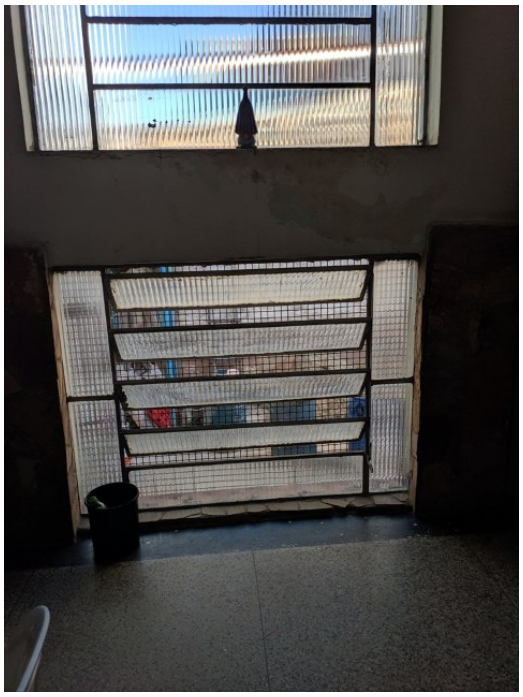

Janela que não pode ser fechada, no corredor que liga o primeiro ao segundo andar

Local improvisado para marcação de consultas com especialistas

Marca de infiltração no banheiro

Refrigerador para armazenamento de medicamentos no corredor da unidade

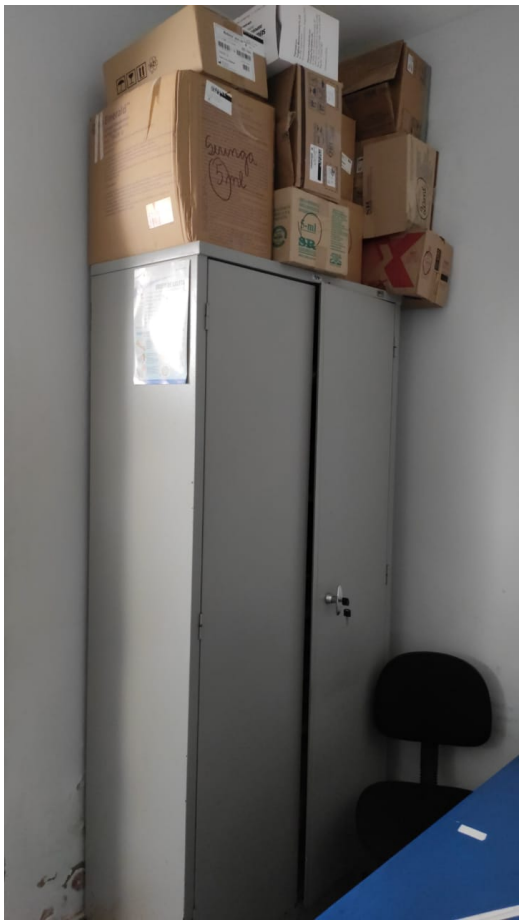

Remédios armazenados improvisadamente na Sala de Administração de Medicamentos